Correio da Manhã

Impresso nas machinas rotativas de *MARINONI.*

Director -- EDMUNDO BITTENCOURT

Impresso em papel da casa *P. PRIOUX & C.* — Paris

ANNO XII—N. 4.064 | RIO DE JANEIRO —TERÇA-FEIRA, 3 DE SETEMBRO DE 1912 | Redacção—Rua do Ouvidor, 162

DE LONDRES

A renovação da alliança Franco-russa

Depois de haver sido durante alguns annos um documento vasio, que symbolizava a alliança platonica entre a França e o imperio dos Czares, o accordo franco-russo vae ser convertido outra vez em uma poderosa alavanca internacional. As oscillações na solidez e efficacia do pacto firmado em 1892, correspondem quasi mathematicamente ás fluctuações da politica interna da França. O tratado de alliança que fôra um instrumento diplomatico, cuja influencia se fazia sentir em todos os problemas da politica européa, emquanto predominára em Paris uma orientação systematica nas relações internacionaes da Republica, tornou-se uma simples expressão da rhetorica protocollar desde que o Quay d'Orsay passou a ser dirigido pela politica hesitante que presidiu aos destinos da França nestes ultimos doze annos. E os ultimos vestigios de vida que restavam ao accordo, dando-lhe energia para se manter como uma ficção que muitas vezes se tornava utilissima, desappareceram quando o sr. Delcassé se retirou do ministerio, no meio da crise dramatica de 1905. A historia da alliança franco-russa nestes sete annos é uma chronica ininterrupta de incidentes desagradaveis, cujo effeito total foi levar o pacto á imminencia de uma dissolução definitiva. Inspirados por motivos sentimentaes, os radicaes francezes não occultavam o seu desejo intimo de provocar um rompimento completo entre o seu paiz e o governo russo, cuja orientação na politica interna julgavam incompativel com os idéaes republicanos e liberaes. Mas havia ainda uma outra força mais poderosa que exercia funesta influencia sobre a harmonia franco-russa. Eram os potentados financeiros que dirigem, por detrás dos bastidores, a politica franceza.

Nenhum aspecto da longa serie de attritos entre as duas potencias alliadas offerece maior interesse geral do que a historia dos conflictos financeiros, que foram a causa principal do retraimento entre as chancellarias de Paris e de S. Petersburgo. As forças da alta finança, que em todos os paizes exercem poderosa influencia sobre os governos, representam na França republicana o papel de uma oligarchia omnipotente, contra a qual todas as resistencias são baldadas. A marcha da Terceira Republica tem sido assignalada por episodios sensacionaes que, de tempos a tempos, põem em destaque uma manifestação visivel do poder occulto que dirige toda a politica nacional. Emquanto o espirito nacionalista, estimulado pelo desejo de vingança contra a Allemanha, foi a força inspiradora da diplomacia franceza, a politica externa da Republica conservou-se immune da acção da finança cosmopolita. Mas depois da queda de Delcassé, os organizadores dos grandes negocios tomaram pé no Quay d'Orsay e a sua influencia foi crescendo de dia para dia, até arrastar a França ás negociações secretas que acarretaram a quéda ignominiosa do sr. Caillaux. Sob o dominio desses interesses financeiros, a diplomacia franceza abandonou nos ultimos sete annos as preoccupações politicas e militares e orientou a sua politica internacional de accordo com o ponto de vista restricto dos syndicatos da alta agiotagem cosmopolita.

O effeito dessa politica de subordinação systematica do prestigio politico e da supremacia militar aos interesses financeiros, collocou a França em uma posição muito melindrosa. Dividida como se acha a Europa em dois grupos internacionaes, baseados respectivamente na importancia primordial do poder politico como fonte da grandeza economica, as idéas diplomaticas dos bolsistas de Paris não permittiam que a Republica se harmonizasse com nenhum dos dois systemas oppostos. A Triplice Entente, de que ella fazia parte, era uma combinação essencialmente politica e estrategica, na qual as considerações financeiras entravam como factor secundario. E a alliança adversa das potencias da Europa Central, embora incluia no seu programma a expansão economica dos associados, está obviamente constituida de accordo com o principio de que o desenvolvimento dos interesses materiaes tem de ser precedido e dirigido pelas victorias da diplomacia e das armas. Não podendo encontrar alliados sinceros, que estivessem dispostos a seguir uma diplomacia baseada exclusivamente na troca de favores economicos, a França expoz-se, com essa tendencia, ás tentações da Allemanha, que, observando a fraqueza moral dos estadistas da sua rival, procurava traiçoeiramente induzil-os ao abandono das reinvindicações nacionaes e a concorrerem inconscientemente para o estabelecimento definitivo da hegemonia allemã sobre a Europa.

Foi quando esse plano machiavelico da chancellaria de Berlim ia sendo realizado com a cumplicidade do sr. Caillaux que um incidente, provocado pelo sr. Clémenceau, revelou ao povo francez o perigo que o ameaçava. O momento da descoberta das miserias clandestinas da diplomacia financeira foi opportuno. A reacção da alma franceza contra as tendencias estranhas, que lhe foram inculcadas nestes ultimos doze annos, chegava exactamente nessa occasião ao ponto critico. Caillaux caiu e com elle se desmoronou o systema habilmente concebido pelos syndicatos internacionaes para usarem a força e o prestigio de uma grande nação, como meio de obter, a preço baixo, negocios lucrativos. Poincaré entrou no Quay d'Orsay apoiado pelo enthusiasmo de todos os francezes. Pela primeira vez, desde a questão Dreyfus, todos os partidos politicos puzeram de parte as suas desavenças mutuas para prestigiarem a diplomacia nacional. O novo primeiro ministro soube tirar partido dessa situação e o accordo naval franco-russo e a subsequente entrevista de S. Petersburgo mostram que sete mezes bastaram para remover uma boa parte dos effeitos maleficos da politica dos seus antecessores.

Mas até que ponto a alliança rejuvenescida será um factor de influencia pratica nos negocios europeus? O arranjo naval é uma simples demonstração eloquente de que o laço diplomatico entre Paris e S. Petersburgo foi de novo estreitado como nos dias aureos que se succederam ao pacto de 1892. Durante muitos annos a cooperação naval da Russia será de valor insignificante para a França. As negociações, que estão sendo feitas entre os estados-maiores dos dois exercitos, e as discussões sobre politica européa nas palestras do sr. Poincaré com o seu collega russo, durante a sua estada em S. Petersburgo, têm uma importancia immediata muito maior do que essa platonica alliança naval. Comtudo, os aspectos meramente estrategicos da nova phase do pacto franco-russo ficam naturalmente subordinados á questão preliminar, que consiste em saber até que ponto a Russia estará disposta a acompanhar a sua alliada. Não parece que o robustecimento do accordo entre os governos de Paris e de S. Petersburgo acarrete, como corollario, um reforçamento geral da chamada Triplice Entente. A alliança dual e o pacto triplice, firmado sob os auspicios da Inglaterra, continuarão a ser organizações diplomaticas distinctas, com objectivos inteiramente diversos. Emquanto a *triplice-entente* é um vago accordo, baseado em certos interesses communs e tendo por fim contrabalançar directamente o poder politico e militar da Allemanha, a Alliança Dual é um arranjo positivo consolidado em accordos militares e navaes explicitos e cujo objectivo é meramente defensivo. Os estadistas inglezes e muitos politicos francezes desejam ardentemente que esses dois accordos parallelos se reunam em um pacto unico, que forme um bloco homogeneo e bem organizado como barreira intransponivel ás ambições germanicas. Mas emquanto em Londres e em Paris existe essa aspiração de converter a *entente* em uma alliança, os conselheiros do czar recusam peremptoriamente ouvir falar de tal coisa.

A attitude intransigente da Russia nesse ponto é hoje o centro de gravitação da politica européa, e de qualquer desvio dessa firme resolução póde depender a estabilidade do equilibrio geral. Apparentemente paradoxal, a recusa do governo moscovita em consentir na fusão dos dois accordos em uma alliança unica é uma prova de subtileza que honra a intelligencia e o tino dos diplomatas de S. Petersburgo. Uma solida alliança defensiva com a França constitue um optimo negocio para a Russia. Em primeiro logar, ella obtem, em troca da promessa formal de defender a sua alliada em caso de aggressão, a garantia de que quando precisar de dinheiro os seus emprestimos serão cobertos em Paris. Além desta vantagem financeira, que é de summa importancia no caso de uma nação que possue enormes riquezas naturaes mas que carece dos capitaes estrangeiros para as desenvolver, a Russia, graças á sua alliança com a França, elimina uma causa de difficuldades no Levante. Finalmente, existe sempre a possibilidade de que a Allemanha surja, como uma inimiga terrivel na fronteira occidental, e neste caso o auxilio da França seria inestimavel. Mas todas essas vantagens, que se accumulam no caso da Alliança Dual, desappareceriam si porventura este accordo fosse convertido em uma triplice, chefiada pela Inglaterra. A Russia procura habilmente tirar todo o partido da sua *entente* com a Grã-Bretanha, mas sabe muito bem que o objectivo da diplomacia ingleza na organização de uma alliança anglo-franco-russa é formar uma colligação militar e naval contra a Allemanha. O governo moscovita não tem o minimo interesse em entrar nesta combinação. Longe de desejar a destruição do poder teutonico, que ameaça a Inglaterra, os estadistas russos fazem votos para que se conserve vigorosa a monarchia dos Hohenzollerns, cujos interesses vitaes não são antagonicos aos do imperio dos Czares, e que presta á semi-autocracia moscovita o serviço de defesa do principio monarchico.

Mas, negando o seu apoio aos planos antigermanicos dos governos de Londres e de Paris, a Russia não recusa cooperar com a França em uma politica meramente defensiva tendente a impedir que o poder allemão se transforme em uma hegemonia da Prussia sobre a Europa. E como a força latente, que o imperio moscovita possue, é colossal, a França tem tudo a ganhar com o restabelecimento da alliança em bases solidas e estaveis. Os obstaculos accumulados durante estes ultimos annos pela diplomacia franceza e que determinaram o enfraquecimento da alliança, são, comtudo, tão consideraveis que é muito problematico que o sr. Poincaré consiga removel-os completamente, com a sua visita a S. Petersburgo. A politica externa da França encarreirou-se tanto pela estrada dos conchavos financeiros que será difficil agora mudar subitamente de rumo. Certamente não será mais possivel que um ministro negocie clandestinamente a renuncia das esperanças francezas sobre a Alsacia-Lorena em troca de certos favores a um syndicato de millionarios. Mas os principes da alta finança estão tão habituados a ser obedecidos pelos ministros da Terceira Republica, que relutarão em subordinar os seus negocios aos interesses geraes da nação. E a maior difficuldade, que o sr. Poincaré encontra nos seus esforços para revitalizar a alliança franco-russa, é o antagonismo entre os planos politicos da Russia na Turquia e os interesses financeiros dos syndicatos francezes naquelle paiz. Em S. Petersburgo, o problema ottomano é encarado de um ponto de vista essencialmente politico. Para o governo do Czar toda a questão turca gira em torno dos interesses slavos e da necessidade de oppôr uma barreira á expansão germanica para o Levante. A França, que não tem interesses politicos no imperio ottomano e que só teria a ganhar com a partilha dos territorios do sultão, está perdendo a magnifica opportunidade de operar de mãos dadas com a Russia, em um terreno onde as aspirações politicas dos dois paizes são identicas, porque formidaveis interesses financeiros francezes estão tirando proveito do prolongamento indefinido da agonia lenta do imperio do kalifa. Nesse caso, a mais reaccionaria das monarchias européas patrocina uma politica progressiva e civilizadora, emquanto a republica radical presta o seu apoio á manutenção de um *statu quo* humilhante para a Europa e prejudicial ás populações sujeitas ao despotismo ottomano. Emquanto a Russia deseja a expansão de nacionalidades, novas e vigorosas, como a Bulgaria, que, repellindo o turco da Europa, creariam ao mesmo tempo um baluarte contra a expansão germanica para a Asia, a França auxilia os turcos, fornecendo-lhes recursos para opprimirem as raças christãs do imperio. E tudo isto acontece para que os financeiros cosmopolitas possam continuar a sugar a riqueza que a inepcia e a corrupção dos funccionarios ottomanos põem ao alcance da sua insaciavel voracidade.

A. Amaral

Topicos e Noticias

O TEMPO

Ainda hontem choveu pela manhã. Para a tarde, as nuvens perderam a côr acinzentada destes ultimos dias, podendo-se ver o bello azul do firmamento. O frio humido imperou francamente, á tarde.

A temperatura maxima foi de 18°,1 e a minima foi de 14°,0.

HONTEM

INTERIOR — O ministro da Fazenda mandou incluir em folha de pagamento diversas pensões de montepio.

• O Thesouro Nacional foi autorizado a effectuar diversos pagamentos.

• O ministro da Fazenda autorizou o resgate de 14 apolices do emprestimo de 1897.

• O ministro da Fazenda mandou passar diversos titulos declaratorios de vencimentos de inactividade de funccionarios aposentados.

• O ministro da Agricultura designou os drs. Parreiras Horta e Theophilo Alvares de Azevedo para representarem o Brasil na exposição agro-pecuaria, a realizar-se em Buenos Aires, no corrente mez.

EXTERIOR — Os rebeldes mexicanos cercaram, em Cananéa, dois mil norte-americanos.

• Em Trevis virou um automovel, matando tres pessoas e ferindo varias outras.

• Em Tien-Tsin, travaram forte combate a policia chineza e os soldados indigenas.

• O presidente do Conselho de Hygiene de Montevidéo desmentiu que exista a peste bubonica em Uruguayana, no Rio Grande do Sul.

Estiveram no palacio Guanabara: ministros da Guerra, Marinha, Interior e Agricultura, prefeito e chefe de policia, senador Antonio Azeredo, deputados Fonseca Hermes, Moreira da Rocha, Firmo Braga, Annibal de Toledo, Souza e Silva, Rodrigues Salles Filho e Joaquim Pires, e general Severiano Carneiro da Silva Rego.

Estiveram no gabinete do ministro do Interior: senadores Urbano dos Santos, Jonathas Pedrosa e Indio do Brasil; deputados Diogo Fortuna, Simões Barbosa, Pereira Braga e Cunha de Vasconcellos; drs. [illegible] Galvão, Lamounier Junior, Pires [illegible], Alves Salles, Carolina Correa, João Mesquita e Alfredo Russell; coronel Silva Pessoa, Januario do Nascimento e Silva e Oscar Trapaga.

Cambio

Praças		90 d/v	A' vista
Sobre	Londres	16 7/64	[illegible]
•	Paris	[illegible]	[illegible]
•	Hamburgo	$733	$736
•	Italia	—	[illegible]
•	Portugal	—	[illegible]
•	Nova York	—	[illegible]
Libra esterlina, em moeda		—	[illegible]
Ouro em vales, por 1$		—	[illegible]
Bancario		[illegible]	[illegible]
Cheques mercado		[illegible]	[illegible]

HOJE

• Está de serviço na Repartição Central de Policia o 2º delegado auxiliar.

• No Thesouro Nacional pagam-se as seguintes folhas: Faculdade de Medicina, Laboratorio Nacional de Analyses, Serventuarios do Culto Catholico, Institutos Benjamin Constant e de Musica, Policia 2ª parte, Guarda Civil, Escola 15 de Novembro, Casas de Correcção e Detenção, Escola de Bellas Artes e Montepio civil da Fazenda.

• Na Prefeitura pagam-se as folhas da Directoria de Hygiene. Aposentados, Jubilados e Contenciosos.

• O Correio expede malas pelos seguintes vapores: "Mont Pelouse", para Santos e Buenos Aires; "Cap Blanco", para Europa, via Lisboa; "Aragon", para Santos e Rio da Prata; "Piauhy", para portos do norte; "Carolina", para Victoria, Caravellas e Aracajú.

Missas

Rezam-se as seguintes, por alma de:

Manoel Novaes Fernandes, ás 9 horas, na matriz de Sant'Anna;

Gilberto Soares Araujo, ás 9 horas, na matriz de Sant'Anna;

capitão José Bastos Duarte, ás 9 horas, na egreja da Veneravel Ordem do Monte do Carmo;

Lourenço Gonçalves da Silva, ás 9 horas, na egreja de S. Francisco de Paula;

Maria da Veiga Rodrigues, ás 9 horas, na egreja de Nossa Senhora da Gloria.

Reuniões

Effectuam-se as seguintes, além das annunciadas na *Vida Operaria*:

Ben.: Amizade Fraternal, ás horas do costume;

Ben.: Loj.: Cap.: Dezoito de Julho, ás horas do costume.

Secção Livro

Publicamos.

Concordatas.

Nutrogenol.

"A familia".

O rheumatismo.

Como verdadeira acção de bem.

A denuncia falsa.

Denuncia aberta.

1º tenente Antonio Lacerda Gama.

Abaixo assignado.

Garantia da Amazonia.

Tribunal de Jury.

Salve! 3—9—1912.

Fechamento das portas.

Gratidão.

A' tarde e á noite

Theatro Municipal *Re-Lear.*

Theatro Recreio — *Pericholá.*

Theatro S. Pedro — *[illegible] branca.*

Theatro Apollo — *Primerose.*

Cinema Theatro S. José — *A mulher zangada.*

Cinema Theatro Chantecler — *Barba azul.*

Cinema Theatro Carlos Gomes — *Programma chic.*

Cinema Theatro Rio Branco — *Paz e Amor.*

Pavilhão Internacional — *Está cá dentro.*

Cinema Avenida — Fitas bell'issimas.

Cinema Odeon — Sublime programma.

Cinema Ideal — Programma novo.

Cinema Pathé — Novo programma.

Cinema Paris — Ideal programma.

Cinema Iris — Sumptuoso programma.

Cinema Ouvidor — *Magnificos films.*

Cinema Excelsior — *Majestosos films.*

Royal Cine — *Lazaro.*

Palace-Theatre — *Chic espectaculo.*

Polytheama — Grandes attracções.

Circo Spinelli — Variada funcção.

Maison Moderne — Maravilhoso programma.

A serena perfidia com que o marechal Hermes da Fonseca vae pondo em pratica os planos machiavelicos do general Pinheiro Machado dá a impressão de que essa creatura não pensa, não raciocina, não sente. E' uma especie de machina, que funcciona com o movimento que lhe imprime o general Pinheiro. E' um realejo que jargatiza a sua traviata, tocado pela mão desse mesmo general.

Ainda ha pouco, no banquete que escandalosamente, como chefe da nação, offereceu ao seu partido, s. ex. disse:

"Questões de alta monta, de interesse social, politico e administrativo, têm sido agitadas. O governo tem-n'as encaminhado dentro da Constituição e das normas republicanas, com toda a prudencia e calma, evitando verdadeiras calamidades."

Pois bem: hontem, ás 10 horas da noite, s. ex., com toda a prudencia e calma, mandou sair do porto desta capital, a caminho do Pará, a torpedeira *Tupy*, para fazer submetter o povo daquelle Estado, pelo canhão e pela espada, ao dominio do lemismo ladravaz.

Ora, não é tão claro que s. ex., agindo por essa fórma, está encaminhando alta questão politica, dentro da Constituição e das normas republicanas, evitando assim verdadeiras calamidades? !

Mas, Senhor Deus! Pensa, raciocina, sente, quem tal diz e tal procede?

O presidente da Republica assignou hontem o decreto mandando publicar a resolução do Congresso Nacional, que proroga a actual sessão legislativa até o dia 3 de outubro proximo.

Em conferencia com o deputado Firmo Braga, declarou hontem o presidente da Republica que as forças enviadas para a capital do Pará levam apenas a incumbencia de garantir a execução da ordem de *habeas-corpus* concedida pelo juiz seccional em favor dos senadores partidarios da politica dos Lemos.

A essa mystificação accrescentou o marechal Hermes que só intervirá no Estado do Pará "si o Congresso votar uma autorização nesse sentido".

Transpareceu claramente dessa insinuação o intuito que nutre o general Pinheiro Machado de obter do presidente da Republica, já visivelmente suggestionado para esse fim, que solicite dos seus apaniguados do Congresso a desejada autorização para entregar o prospero Estado do norte á oligarchia odiada dos Lemos.

Quer assim o sr. Pinheiro Machado obter mais um esteio para amparo da sua candidatura á presidencia da Republica, em vista da falta de elementos resultantes da espectativa em que se acham os Estados de Minas, da Bahia, de S. Paulo e de Pernambuco, que, segundo se diz, têm candidatos proprios.

Não é possivel, porém, que o Congresso se resigne a essa concessão. A attitude dos mineiros, dos pernambucanos e dos fluminenses, defendendo o sr. Lauro Sodré contra os insultos do sr. Flores da Cunha, fazem prever o contrario.

Sob a direcção do dr. Alvaro de Teffé, proseguem, com actividade, no palacio do Cattete, os preparativos para o grande baile que o presidente da Republica offerece, na proxima sexta-feira, ao general Julio Roca.

O viveiro que fica em frente ao salão dos despachos, está sendo ricamente preparado; no alto delle será collocado um "barrete pfrygio" com as armas da Republica Argentina, sendo todo illuminado a pequenas lampadas electricas verde, amarello, azul e branco.

O grande *vitraux* da entrada principal do palacio já foi photographado para receber as lampadas de Mercurio. A avenida das palmeiras tambem está sendo toda ornamentada com galhardetes e flores naturaes e será toda illuminada. Nesse dia o parque do palacio será franqueado ao publico.

Os convites já começaram a ser distribuidos.

De quando em vez, levanta-se a questão da reforma das nossas tarifas aduaneiras, desabusadamente proteccionistas. O governo, para attender aos reclamos do commercio, nomeia commissões que nunca concluem os seus trabalhos. O resultado da permanencia de tal situação, em se tratando de um paiz como o nosso, onde as grandes industrias estão por nascer e as pequenas mal cobrem as suas proprias necessidades, é o apparecimento de verdadeiros dislates, como o de que vamos tratar. Na imprensa bahiana, o commandante Frederico Villar publicou violento artigo, porque lhe foi cobrado o imposto de 7:800$000 como direitos sobre artigos de pesca que lhe custaram 1:800$000! E, dando arrhas á sua indignação, aquelle official termina o artigo por este modo: "Definitivamente, só com as armas na mão e no meio da rua poderemos salvar a patria das garras desgraçadas de quem nos faz tão infelizes."

A indignação com que foram traçadas as linhas acima por aquelle official, é a de todos que procuram a Alfandega e lá deixam não quatro, mas muitas vezes seis e oito vezes o custo das mercadorias em direitos. O que soffreu o sr. Villar, soffremos todos nós parallelamente, pagando verdadeiras exorbitancias por productos que não tem fabricação aqui.

O que é singular é que, num paiz onde se acaba de crear uma repartição de pesca e aquario para fomentar a industria inherente a esse serviço, se taxem por aquella fórma utensilios destinados a essa industria.

E' sempre o contrasenso a manifestar-se em tudo.

Pelo Ministerio da Justiça já foi satisfeita a solicitação feita pelo 3º procurador da Republica, na secção do Districto Federal, de elementos que o habilitem á defesa da União na acção proposta pelo bacharel Gustavo Affonso Faruza, juiz federal na secção do territorio do Acre.

O sr. Barbosa Gonçalves, ministro da Viação, de cuja inflexibilidade e criterio tanto alarde se fez por occasião de assumir aquella pasta, acaba de dar um golpe no funccionalismo da E. F. Central, propugnando para que seja feito o côrte proposto pelo conde de Frontin, de varios cargos creados pela reforma por que ultimamente passou aquelle departamento, e com o qual se annuncia uma differença, para menos, no seu orçamento, na importancia de mil e duzentos contos.

Curvou-se, finalmente, s. ex. ás exigencias e caprichos do conde de Frontin, que, ha muito, procura inutilizar essa reforma e ter em mãos poderes amplos para dali afastar aquelles que não lhe são afficiçoados e não commungam das suas idéas bajulatorias.

Si o ministro da Viação se désse ao trabalho de estudar a reforma da Central do Brasil, verificaria que ella foi alterada, na sua regulamentação, pelo seu executor, para poder aquinhoar seus *dedicados amigos*, onerando os cofres publicos com a quantia que agora propõe cortar, mas, justamente, supprimindo os cargos que não aquelles que, clandestinamente, creou.

O ministro da Viação examine o projecto de reforma e verá que o que ali tem de mais é creação unica do conde de Frontin, que, para isso, criminosamente, a alterou. Assim, não prejudicará a pobres funccionarios, trabalhadores e com grande cópia de serviços na importante ferro-via, onde labutam ha muitos annos.

Ainda é tempo de recuar, para não commetter tão clamorosa injustiça...

Tendo em vista a importancia da exposição agro-pecuaria a realizar-se no corrente mez em Buenos Aires, e devendo no anno proximo realizar-se identico certamen nesta capital, o ministro da Agricultura designou os drs. Parreiras Horta, chefe da secção technica do Serviço de Veterinaria, e Theophilo Alvares de Azevedo, 1º official da Directoria Geral de Agricultura, para, em commissão, visitarem e estudarem a referida exposição, colhendo dados e informações, de que deverão apresentar, no regresso, detalhado relatorio.

Aquelles funccionarios partirão a 7 do corrente, para dar desempenho á alludida commissão, devendo regressar até o fim do mez.

Foi, hontem, collocada na "Villa Proletaria Marechal Hermes" a pedra fundamental da estação que ali vae construir a E. de F. Central do Brasil, e que terá o nome daquella villa.

A' cerimonia assistiram o director da Central e varios auxiliares, que, para esse fim partiram da estação inicial ao meio-dia, em comboio especial.

Como em todas as cerimonias realizadas naquella via-ferrea, houve lauto banquete, em que se fizeram ouvir varios oradores, que pronunciaram laudatarios discursos ao extraordinario conde e ao marechal Hermes da Fonseca.

Mais um ensejo se offereceu ao conde de Frontin para fazer uma barretada ao seu grande amigo.

Não basta a casa de chave de ouro para assegurar-lhe a permanencia no cargo que occupa!

O director da Despesa do Thesouro Nacional recommendou hontem ao sub-director da 2ª sub-directoria da Despesa que fizesse encerrar hontem mesmo as relações de dividas de exercicios findos, afim de serem ellas transmittidas ao ministro da Fazenda.

Está projectada a construcção de um ramal ferreo que, partindo de Piquete, irá até Itajubá.

Custará esse ramal, com 66 kilometros, o melhor de oito mil contos, numa quadra em que o paiz se debate com *deficits* colossaes. Todavia, poderia aquella despesa justificar-se pela conveniencia de bem servir uma zona productora, carecedora desse melhoramento. Succede, porém, que todas as informações que nos chegam, asseguram que a zona é pauperrima, pela má qualidade das terras, e que a despesa dos oito mil contos só se justificará pelo prazer de deitar dinheiro á rua.

Saberá disto o marechal Hermes da Fonseca? Não será melhor deixar esse presumido melhoramento para quando... não houver *deficit* orçamentario?

O ministro da Fazenda, attendendo ao que solicitou o seu collega da pasta da Marinha, já providenciou para que a Delegacia do Thesouro Nacional em Londres fosse habilitada com £ 17.850-0-0 ou sejam 267:753$, para pagamento a Vickers Limited, de Barrow-in-Furnes, de material encommendado por aquelle ministerio.

Para o Banco do Brasil, trouxe hontem o paquete *Aragon* 1.000.000 de libras esterlinas, vindas de Londres.

Esta importante partida de ouro vae ser depositada nos cofres da Caixa de Conversão, que emittirá, em troca, notas conversiveis, na importancia de 15.000:000$000.

A contagem desse ouro será feita proporcionalmente á razão de 200.000 por dia.

Parece que na proxima visita do chefe de saúde naval ao Sanatorio Naval, terá solução certa desintelligencia entre os dirigentes daquelle estabelecimento.

Ao que nos consta, vae ser nomeado um novo sub-director.

TOILETTES E VESTIDOS

Ultimos modelos de Paris — Madame Ducoste, 1º andar, 131, avenida Central.

O ministro da Viação enviou ao Tribunal de Contas cópia do termo de novação do contrato celebrado com a Companhia Pernambucana de Navegação, para o serviço de navegação a vapor do baixo S. Francisco, em satisfação ao pedido que nesse sentido lhe dirigiu esse Tribunal.

Esta redacção, como aviso util ao publico, chama a attenção dos seus leitores para a excellente opportunidade que se lhes depara com a venda de saldos, que a casa Ramier effectúa.

Tendo expirado o prazo em que a liquidação, e havendo ainda um remanescente da grande venda, os proprietarios desse acreditado estabelecimento resolveram liquidar este resto de superiores artigos com o desconto de 50 % sobre os preços marcados.

Intervenção impossivel

O acontecimentos politicos do Pará estão destinados a preoccupar a opinião publica ainda por muito tempo. A oligarchia decaida forceja por dominar de novo, e são sem conta os processos de que tem lançado mão afim de conseguir os seus intentos. Desde a baixa intriga dos bastidores palacianos até á ameaça ostensiva, tudo ella emprega; mas em pura perda. Porque, como ainda hontem disse o sr. senador Lauro Sodré ao correspondente de um jornal desta capital, a situação daquelle Estado é "liquida, estando afastados todos os pretextos para uma intervenção federal". Sem embargo dessas honradas palavras do preclaro brasileiro, o lemismo ainda confia que os canhões do Exercito e da Marinha vão impôr ao decidido patriotismo dos paraenses a sua politica de crimes, negociatas e roubalheiras. Para isso são enviados para aqui telegrammas aterrorizadores, relatando perseguições e arbitrariedades inconcebiveis praticadas contra o pessoal da oligarchia, e que são, logo depois de recebidos, levados ao sr. presidente da Republica, arvorado á ultima hora em protector de semelhante malta.

Entretanto, nada mais facil do que reduzir á expressão minima as pretendidas atrocidades de que se dizem victimas os lemistas. Basta pensar no egregio vulto republicano sobre o qual convergem no momento todas as esperanças do povo do Pará, para que não sejam acreditadas essas patranhas telegraphicas, destituidas de fundamento e de senso-commum. O proprio facto de ainda estar vivo o velho Antonio Lemos demonstra que o povo daquella terra não está, como se procura fazer crer ao sr. marechal Hermes, entregue ao saque e á depredação das pessoas e haveres dos adversarios, mas praticando muito legitimamente as suas prerogativas politicas, postas em almoeda pela politicagem central, obediente ás ordens do senador Pinheiro Machado.

O proprio sr. senador Lauro Sodré, quando ia mais forte a effervescencia d'animos nas ruas de Belém, e o povo era visado pelo rifle da capangagem impiedosa, constituiu-se em garantidor dos direitos e vidas dos proceres da facção contraria, e o tem cumprido digna e honradamente. De que modo o lemismo corresponde a esse gesto nobre e fidalgo do benemerito paraense? Os despachos o dizem: ordenando aos seus sequazes a continuação dos disturbios, os quaes explodem de vez em quando em diversos pontos da capital. Accresce que as providencias combinadas do inspector interino da região militar e do governo do Estado de tal modo têm sido efficazes á ordem publica, que esta só é perturbada justamente pelos homens que se dizem ameaçados. Nessas circumstancias, como sustentar perante o chefe do Estado e o Congresso, proposições oppostas á verdade dos factos, só porque isso poderá aproveitar a uma das mais negras oligarchias que já tem infestado uma circumscripção da Republica?

Na sessão de hontem, um deputado ligado intimamente ao pinheirismo, para justificar as monstruosas ambições politiqueiras que o caudilho gaúcho vem procurando sustentar, não trepidou mesmo em lançar mão da calumnia e da offensa pessoal contra o dr. Lauro Sodré. Felizmente, ali mesmo na Cadeia Velha, houve quem viesse em defesa de s. ex., e é justo referir que os defensores do illustre republicano estiveram acima do desavisado accusador. Mas, mesmo que a Camara inteira ouvisse cabisbaixa o destampatorio atirado sobre um homem honrado e integro da tempera do senador Lauro, ainda assim, os ultrajes não calariam no espirito publico. E isso porque os orgãos da opinião não o consentiriam; porque ninguem ainda esqueceu o passado de s. ex. para substituil-o pelo que determina o despeito dos politicões do dia.

Em todo caso, comprehende-se esse despeito dos porta-vozes do sr. Pinheiro Machado. Este nefasto chefe começa a montar a machina politiqueira que ha de fabricar o novo presidente da Republica. Ha mesmo quem affirme que elle, em pessoa, pretende fazer-se eleger. Mas a nação já está cansada de soffrer as perniciosas consequencias da sua influencia sobre o espirito do marechal Hermes. Reflectindo a repulsa que a maioria do paiz sente pelo sr. Pinheiro, já varias bancadas evidenciam positivamente disposições de se não submetterem ás suas famosas injuncções. Numa situação dessa ordem, como póde o caudilho vêr o Estado do Pará fugir das malhas da sua rêde? E' bem de vêr que todo o seu esforço se emprega em evital-o a todo transe. Mesmo porque outras unidades da Federação poderão seguir o exemplo das que já se estão desaggregando dos planos do feroz politiqueiro dos pampas. De onde a terrivel urdidura de intrigas e infamias jogadas contra os elementos coelhistas e lauristas.

Será possivel que, depois de tudo isso, ainda o marechal Hermes vacille em intervir? E' possivel, sim. E é possivel, porque não é o sr. Hermes quem vae pessoalmente desmontar o governo constitucional do grande Estado do norte. Para levar a effeito essa enormidade, o sr. presidente da Republica precisará de ordenar ao Exercito e á Marinha que o façam, e esses só o podem praticar, depois de trucidarem todo um povo em luta pela sua liberdade. E isso é o que se não dará. Está patente que as duas nobres classes repellirão essa proposta ignominiosa, si ella lhes for feita. Nessas condições, o sr. presidente da Republica, si persistir em levar avante a intervenção no Pará, correrá o risco de ser desobedecido, e uma autoridade desobedecida, não esqueça o sr. marechal Hermes, está proxima a desapparecer. Assim, reflicta s. ex. no precipicio a que os seus máos amigos o estão querendo lançar.

Tenha cautela, sr. presidente!

CANDELARIA—depois do amanhã importante plano **20:000$000**, só **3.000** bilhetes. Avenida Rio Branco 59.

O sr. Manoel Reis apresentou ao orçamento da Viação duas emendas: uma, mandando limpar os rios do municipio de Iguassú, no Estado do Rio de Janeiro, para o que consignou 20 contos; e outra, mandando construir ou adquirir o edificio, na cidade de Petropolis, destinado á repartição de Correios e Telegraphos.

MORREU! Não deixou retrato! Na rua do Ouvidor 69, fazem-se miniaturas, em medalhas e broches, em ouro e ao alcance de todas as bolsas.

The Red-Star Company

83 — RUA URUGUAYANA — 83

Clubs de mobilias

Modelos artisticos e elegantes a prestações de 10 mil réis, por semana!

O ministro da Viação solicitou do seu collega da Fazenda as necessarias providencias afim de que os 8.000:000$ — restantes do credito de 11.000:000$ — provenientes da emissão a que se refere o decreto n. 9.528, de 24 de abril ultimo, fiquem — em ser — no Thesouro Nacional.

Bebam **BRAHMA** A rainha das Cervejas

"Nutrogenol Granado". Tonico do esgotamento nervoso

Notas e facturas, trabalho perfeito, nas officinas da PAPELARIA BRASIL, Quitanda 125, esquina Hospicio.

Para servir na flotilha do Amazonas, vae ser nomeado o 1º tenente Midosi Chermont.

Bananose Maltada contem ferro organico e phosphatos

O capitão-tenente Tancredo de Alcantara Gomes foi nomeado director da Escola de Aprendizes Marinheiros do Estado de São Paulo, sendo exonerado do cargo de vice-director da Escola de Pirapora, no Estado de Minas Geraes.

A Casa Colombo

Pede-nos para avizar ao publico que fecha as suas portas por alguns dias, para organizar a venda final do seu stock, mas que a porta da Avenida Central fica aberta para os que precisarem de obter alguns de seus artigos.

• FORNECE-SE pensão a domicilio. Preço razoavel e cozinha de 1ª ordem. Avenida Rio Branco n. 3, sobrado. 219

O ministro da Viação solicitou ao seu collega da Fazenda a distribuição á Delegacia Fiscal do Thesouro Nacional em Porto Alegre do credito de 404:272$100, aberto pelo decreto n. 9.683, de 24 de julho findo, para a conclusão das obras do edificio destinado aos Correios e Telegraphos, naquella cidade.

Bebam Antarctica

A melhor de todas as cervejas.

O Elixir de Mastruço é o unico medicamento que cura as molestias pulmonares.

A melhor agua de mesa é a SÃO LOURENÇO

O ministro da Viação declarou ao director geral dos Correios que, de accordo com a decisão firmada pelo Tribunal de Contas, em sessão de 20 do corrente, a publicação dos contratos celebrados pelas autoridades e repartições federaes, nos Estados, produz os seus effeitos legaes sempre que é feita no *Diario Official*, dentro de dez dias da assignatura dos mesmos e mais tantos dias quantos são necessarios para alcançar esta capital, á razão de 24 kilometros ou quatro leguas por dia.

Vesti vossos filhos No paraiso das creanças R. 7 Set. 160.

Pingos e Respingos

Diz um telegramma do Pará que o sr. Romeu Mariz, exaltado lemista, appareceu na Villa Pinheiro, vestido de mulher, e foi preso.

Mais uma violencia! Os lauristas estão a dar cabo da Liga Feminina Arthur Lemos!

* *

São evidentemente exaggeradas as accusações feitas ao sr. Sandor.

Esse cavalheiro recebeu 60 contos para fazer as suas explorações e não foi aos pontos que promettera estudar. Fez varias viagens que muita gente tem feito — e veiu contar complicadas tadellas sobre suas aventuras no sertão.

Muito bem. Mas outros muitos exploradores têm recebido quantias maiores sem o trabalho de ir ao Alto Amazonas nem a Sapopemba, e têm-nos contado peloticas muito maiores. E nunca ninguem os descompoz.

* * *

A POLICIA E OS CAIXOTES

Bem ella nos promettia
Que havia de apurar tudo.
Descobriu com tempo e estudo...
Um caso de bigamia.

* * *

— O Mucio declara ser capaz de indicar o meio seguro de qualquer pessoa não ser victima de desastres na Central.

— Esse meio já eu o descobri.

— Qual é?

— E' ir a S. Paulo por mar. Não ha outro.

* * *

A EXPOSIÇÃO

Leitor! Que da politica te apartes,
Que tão sombrio te faz hoje o rosto.
Si és, como penso, um homem de bom gosto,
Visita a Exposição de Bellas Artes.

Entrando nella para um sonho partes
De coisas muito azues todo composto.
Deante de tanto quadro lindo exposto
Que de sonhar, amigo, não te fartes.

Vae, que has de ver pinturas das mais bellas:
Arte, brilho, talento, mocidade
Has de encontrar em quantidade nellas.

Vae ver a Exposição com brevidade...
Has de esquecer entre tantas telas
Os tristes quadros desta actualidade!

* * *

— O Hosannah tem cabellos no coração.

— Por que?

— Pois não vês que elle rompeu com o governador do Pará assim que soube que havia sido garantida a vida ao Antonio Lemos? Quando foi disparado o tiro contra o Lauro elle não rompeu com ninguem. Cruzes!

* * *

FITA

Brevemente — "A fita de trezentos" "O roubo dos caixotes".

(De um annuncio de cinema)

Deve ser muito bonita
Mas já bastam se dizia:
— Toda gente logo via
Que aquillo acabaria em fita!

Cyrano & C.

Projecto do orçamento municipal

O prefeito municipal, no cumprimento da lei, apresentou hontem ao Conselho a proposta de orçamento para o proximo exercicio. E' um trabalho longo, que exige paciente estudo e confronto com a lei em vigor, confronto que faremos, como nos annos anteriores, por isso que elle interessa a toda a capital. Todavia, pela rapida leitura a que procedemos, verificámos que não pequeno numero de impostos foram aggravados, apezar de declarar, o prefeito, na sua mensagem, que *nenhum novo sacrificio se exige do contribuinte, estabelecendo-se apenas certa equidade e melhor classificação nas diversas categorias e contribuições.* Não só ha aggravamento, mas persiste o prefeito no seu intuito de nivelar a taxa de licença para todo o commercio estabelecido dentro ou fóra da cidade. Desta sorte, o aggravamento do imposto irá incidir, como sempre succede sobre os consumidores, que já vivem em condições nada lisonjeiras.

Tem a Prefeitura necessidade dessa violencia? Não, pois na mensagem do prefeito se nota que as rendas do municipio têm crescido sensivelmente, pois ainda em 1911 o excesso sobre 1910 foi de cerca de 2.283 contos.

Vamos analysar todo o orçamento, vamos destacar os impostos que são aggravados ou modificados. Confrontando-os com o orçamento de 1906, que é ainda o que está em vigor. Assim, daremos ao publico a noticia exacta da sorte que o espera, e para que possam a tempo reclamar aquelles que se julguem com direito a isso.

Começaremos pela publicação da mensagem, e depois faremos o estudo promettido.

* * *

"*Srs. membros do Conselho Municipal.* — Em obediencia á lei organica do Districto Federal, submetto ao vosso judicioso estudo a proposta do orçamento geral da receita e da despeza da Municipalidade, para o exercicio de 1913, de modo a habilitar-vos ao desempenho das tarefas que vos são commettidas pelo nosso estatuto fundamental.

Receita e despesa. — A receita arrecadada no primeiro semestre do exercicio corrente excedeu em muito a do anterior, o que demonstra que, promissoramente e conforme esperavamos, se mantêm em ascendencia as rendas do Districto.

Com a passagem para a Municipalidade do imposto de transmissão de propriedade, que, só elle, no primeiro semestre do corrente anno, attingiu á importancia de 2.545:063$998, verifica-se notavel augmento de arrecadação, como demonstram os seguintes algarismos: a renda de 1910 excedeu á de 1909 em 625:932$432; a de 1911, a de 1910 em 2.282:973$250, e, só no primeiro semestre de 1912, comparado com egual periodo de 1911, o excesso de renda subiu a 4.980:289$710.

Esse facto autoriza-me, contando tambem com a indispensavel revisão das tabellas orçamentarias votadas ha seis annos, e á vista da arrecadação do exercicio de 1911, que se elevou a 31.353:856$809, e do primeiro semestre de 1912, que montou a réis 21.615:536$094, a orçar a receita para o exercicio vindouro em réis 38.589:840$000.

Nenhum novo sacrificio se exige do contribuinte na proposta de orçamento que tenho a honra de vos apresentar, torna-se necessario apenas estabelecer certa equidade e melhor classificação nas diversas categorias de impostos e contribuições, o que, estou certo, não vos passará despercebido, não só no interesse da collectividade, mas ainda no do proprio commercio.

A despesa foi fixada em réis 38.581:175$375.

Comparado ao de 1906, ainda em vigor, o presente orçamento revela notaveis accrescimos de despesa, cujas causas principaes, já por mim indicadas, são a inclusão de serviços até hoje suppridos por creditos especiaes, extraordinarios e supplementares, quaes o de juros do emprestimo de £ 2.000.000, juro ouro, o de 30.000:000$, juro papel, 6 °|°, o de 4.000:000$, juro papel, 5 °|°, além de outros serviços posteriormente creados ou desenvolvidos como sejam: Laboratorio Municipal de Analyses, Assistencia Municipal de prompto soccorro; Deposito Central, Theatro Municipal, officinas varias nos Institutos Profissionaes, Jardins de Infancia, Externato Souza Aguiar, além de uma dotação mais ampla ás verbas consignadas á instrucção primaria do Districto e á execução dos melhoramentos materiaes urbanos e suburbanos.

Não estando ainda ultimada a operação referente ao emprestimo de £ 10.000.000, sobre o qual já fostes em mensagem anterior succintamente informados, deixo de solicitar-vos os creditos necessarios para occorrer, em 1913, aos compromissos delle decorrentes. Em tempo opportuno e após a sua realização integral, de accordo com as bases já expostas, pedir-vos-ei, em mensagem especial, a verba necessaria para attender aos respectivos serviços de juros e amortizações."

São esses os termos da mensagem; os commentarios ao trabalho do prefeito fal-os-emos no decurso do serviço a que nos vamos dedicar, qual é o de escalpellar o orçamento da receita, na parte referente aos impostos de licença.

Todavia diremos: o orçamento para 1906 era de 24.824 contos; o proposto para 1912 sobe a 38.589 contos, ou mais 13.765 contos; a despesa, que em 1906 foi orçada em 24.670 contos, eleva-se, agora, a 38.581 contos, ou mais 13.911 contos!

OS ACONTECIMENTOS DO PARÁ

A população de Belém está na espectativa de novos successos

As forças do Exercito são recebidas a flores e palmas

O general Torres Homem acceita o commando da 2ª região

30.000 homens armam-se para defender a autonomia do Estado

Os nossos telegrammas

O MARECHAL HERMES FAZ DECLARAÇÕES SOBRE A INTERVENÇÃO

O deputado paraense Firmo Braga, filiado ao partido do senador Lauro Sodré, esteve hontem no palacio Guanabara, em longa conferencia com o marechal Hermes.

O presidente da Republica declarou ao deputado Firmo Braga que só interviria no Pará caso o Congresso votasse uma lei autorizando a intervenção. Declarou mais que as forças que seguiram para aquelle Estado e que ainda seguirão vão sómente garantir a execução do *habeas-corpus* concedido aos senadores lemistas e só agirão á requisição do governo estadual.

O GOVERNO RESOLVE NOMEAR O GENERAL TORRES HOMEM, COMMANDANTE DA 2ª REGIÃO

O general Vespasiano de Albuquerque, ministro da Guerra, esteve hontem, pela manhã, no palacio Guanabara, em conferencia com o presidente da Republica, a proposito da situação no Pará.

O titular daquella pasta mostrou ao marechal Hermes um telegramma do general Torres Homem, que vinha do Recife, e no qual este general declarava acceitar o convite que lhe fôra feito para exercer, em commissão, o cargo de inspector da 2ª região militar.

Dessa conferencia ficou assente que seria feita a nomeação daquelle general para o referido cargo.

Durante o dia e á tarde foi o presidente da Republica procurado pelos ministros da Marinha e do Interior e pelo deputado Fonseca Hermes, os quaes conferenciaram com s. ex. sobre o mesmo assumpto.

Apezar de ter ficado assentada a nomeação do general Torres Homem, o decreto não foi hontem assignado.

A MAÇONARIA LAVROU O SEU PROTESTO CONTRA O ATTENTADO DO DR. LAURO SODRÉ

A assembléa geral do Grande Oriente, poder legislativo da Ordem Maçonica no Brasil, constituida pelos representantes directos das Lojas, em reunião convocada para hontem e grandemente concorrida votou uma moção da mais franca solidariedade ao grão mestre dr. Lauro Sodré, inserindo ao mesmo tempo o mais solemne protesto, na acta dos seus trabalhos, contra os processos politicos, ora em uso no Brasil, de conquista a força bruta das posições politicas, com sacrificio muitas vezes da vida de inermes cidadãos.

Esta moção foi enthusiasticamente acolhida e approvada, encerrando-se a sessão com vivas acclamações ao distincto representante do Pará, que é ao mesmo tempo o grão mestre da Maçonaria.

A PARTIDA DO "TUPY"

Partiu para o Estado do Pará, hontem, ás 10 horas da noite, o cruzador-torpedeiro *Tupy*, sob o commando do capitão de corveta Conrado Heck.

O chefe do Estado-Maior da Armada, em conferencia com o commandante dessa unidade, deu as instrucções respectivas da commissão que lhe fôra confiada, em resolução de domingo ultimo.

No Arsenal esperava-se hontem á noite que a partida do *Tupy* se désse pela madrugada.

OS TELEGRAMMAS RECEBIDOS PELO GOVERNO FEDERAL

O presidente da Republica forneceu hontem á imprensa cópia dos seguintes telegrammas que tem recebido do Pará:

"*Belém*, 31 — Agradecendo o despacho de v. ex., de 30 do corrente, devo sobre o objecto do mesmo dizer que a ordem publica estava sendo rigorosamente mantida, apezar dos violentos ataques da opposição ao governo e aos seus amigos. O attentado contra a vida do dr. Lauro Sodré indignou o povo que se reuniu em *meeting* pacifico na praça da Republica. O commercio da cidade fechou como protesto contra o attentado. A intervenção da policia e amigos fez com que se interrompesse o *meeting*.

Por informações insuspeitas tive conhecimento de que, dirigindo-se uma grande massa popular á residencia do dr. Lauro Sodré, afim de felicital-o por haver escapado do attentado, ao passar pela *Provincia do Pará*, dando vivas ao grande amigo do povo e vaiando aquelle jornal, a despeito do empenho da força policial que o guardava, desse jornal partiu uma aggressão ao povo, rompendo cerrada fuzilaria. O povo inerme retrocedeu no primeiro momento, volvendo após; cortados os fios da illuminação no trecho fronteiro á *Provincia do Pará*, bem assim os fios telephonicos de communicação das casas das autoridades, investiu contra o edificio da *Provincia do Pará*, sustentando tiroteio curto, por se ter manifestado incendio no predio. Varias são as versões da causa determinante do incendio; uns dizem que foi lançado por populares; outros dizem que pelos proprios defensores da *Provincia*; outros, ainda, que foi devido ás materias inflammaveis existentes naquelle predio, como elementos de defesa. A policia está agindo no sentido de apurar responsabilidades. Opportunamente communicarei a v. ex. o resultado da investigação. A residencia do senador Antonio Lemos tambem foi incendiada.

Afim de conter o povo, a policia estadual e o commando da região agiram em movimento combinado, sendo impossivel conseguir de momento esse resultado, attenta a precipitação dos factos que succederam e as condições em que se davam. Os primeiros contingentes das forças federal e estadual foram impotentes contra a massa popular.

Ha grande numero de populares feridos, sendo [illegible] o dos mortos.

O senador Antonio Lemos, ao sair hontem de manhã de casa, foi levado pelo povo á casa do intendente municipal, onde encontrou abrigo, fazendo o governo guardal-o pela cavallaria até ser acompanhado pelo dr. Lauro Sodré, autoridades federaes e estaduaes á residencia de seu genro, por elle preferida, continuando esta guardada por forte contingente do Exercito e da policia, a despeito de terem serenado os animos. Todos os amigos do mesmo senador estão devidamente abrigados, sem que um só tenha sido ferido. Felizmente, desde hontem, á noite a calma foi restabelecida. O governo conta com os elementos precisos para manter a ordem accidentalmente alterada por noticias publicadas de intervenção para restabelecer um predominio considerado nefasto e sobretudo pelo attentado á pessoa do dr. Lauro Sodré.

Peço venia para appellar para o julgamento de v. ex., sobretudo porque sempre administrei o Estado dentro da melhor ordem e respeito ás leis e garantias individuaes. Animado nos mesmos sentimentos recalcando injustos doestos pessoaes, proseguirei no mesmo escopo. Confio no patriotismo de v. ex. para que empenhe seu incontestavel prestigio afim de ser respeitada a vontade do povo paraense, que sempre procurou estar ao lado do governo de v. ex., na escolha de quem lhe dirija os destinos, com a liberdade assegurada pela Constituição. Respeitosas saudações a v. ex. — (Assignado) *João Coelho*, governador."

"*Belém*, 27 — Empenhado em conseguir uma digna solução á crise politica do Estado; fiel ao programma que me tracei, para cuja realização envidarei esforços e farei todos os sacrificios, appellei já para os chefes de differentes partidos, esperando o resultado das combinações encetadas. Tudo informarei. A linguagem da imprensa é moderada, estando serenados os animos dos mais exaltados. As ruidosas manifestações de apreço com que tenho sido honrado, decorrem em completa ordem, entre as enthusiasticas expansões de jubilo do povo paraense, que tem festejado o nome de v. ex. Confiado nas garantias asseguradas, peço a intervenção de v. ex., afim de impedir actos com relação aos distinctos camaradas do nosso Exercito e Marinha que, sem a minima ligação partidaria, são credores da estima aqui de que gozam de todas as classes, não só pelas suas qualidades como pelo capitão do porto, sr. Emmanuel Braga, e seu ajudante, sr. Midosi Chermont.

O governador, com quem já conferenciei, está disposto a empregar todos os esforços para manter a ordem moral e material do Estado. Saudações affectuosas. — *Lauro Sodré*."

"*Belém*, 29 — A Associação Commercial do Pará participa o fechamento unanime do commercio, como protesto ao attentado contra a vida do senador Lauro Sodré, apezar da ordem publica inalterada. — *Rabello Junior*, presidente; *Heitor Fernandes*, secretario."

"*Belém*, 1 — Consegui, acompanhado do inspector do Arsenal de Marinha, commandante da Escola de Aprendizes Marinheiros, 1º tenente Abreu Araujo, do 5º de artilheria, e mais dois officiaes de marinha, transportar Antonio Lemos de sua residencia para o dito Arsenal, em um automovel, ás 11 1|2 da noite, sem o menor incidente.

Devem chegar hoje, ás 2 horas da tarde, um capitão, um tenente, um 2º tenente e 160 praças da 3ª região, e não 200, como disseram os telegrammas do ministro e do Departamento Geral da Guerra, de 23 ultimo.

A noite passada foi calma e até agora não houve novidade.

Cordiaes saudações. — *Alencastro Araujo*, major, inspector interino."

NA CAMARA

No expediente da sessão de hontem foi, por falta de oradores, encerrada a discussão do requerimento de informações sobre as despesas do Ministerio da Agricultura.

O sr. Moreira Brandão enviou á mesa uma representação contra o projecto do divorcio.

Obteve, então, a palavra o sr. Muniz Sodré, que declarou precisar rebater da tribuna da Camara umas tantas insinuações que, a proposito do caso do Pará, têm sido feitas relativamente á intervenção federal no Estado da Bahia.

Foi um discurso verdadeiramente original e desopilante o do deputado seabrista que, fazendo referencia aos elementos governistas que se passaram para o sr. Seabra, ouviu, logo no principio da sua arenga, o seguinte aparte do sr. Irineu Machado:

— "Os senhores serviram-se da estrumeira, para subir! Alimentaram-se della!" (*Protestos.*)

Teve tiradas impagaveis e reveladoras de uma coragem verdadeiramente *felibeiliana*, o representante da Bahia, principalmente quando affirmou: que o *povo* da Bahia tivera contra si os *canhões da força policial*; que o sr. Araujo Pinho havia feito da *sua cadeira de deputado uma tarimba de soldado*; que o bombardeio da Bahia foi "*eminentemente humanitario e patriotico*", porque "*impediu a chacina do Exercito brasileiro*"... e outras barbaridades.

Ao ouvir a qualificação dada ao bombardeio pelo orador, exclamou o sr. Irineu Machado:

— Tambem os jacobinos chamavam *patriotica* á febre amarella!

O sr. Muniz Sodré falou ainda em *bibliotheca de livros* attingida pelas granadas, e em outras muitas coisas mais. Quando, apanhado pelo sr. Irineu, confessou que o sr. Seabra só dispunha de 14 deputados, não hesitou em achar esta saida:

— "Isso de maioria era secundario"!!!

Terminou o orador tecendo rasgados elogios ao sr. Seabra, recebendo, em troca, o seguinte aparte do sr. Irineu:

— "Em nome do sr. J. J., agradeço a v. ex."

Annunciou-se, nesse momento, a ordem do dia.

O sr. Irineu, dirigindo-se á mesa, exclamou:

— Os papagaios estão zangados porque não ha milho!

O sr. Serzedello accrescentou:

— Si essa falta se prolongar por mais dois dias, passarei para a opposição! (*Riso.*)

Ordem do dia

O livro da porta accusara a presença de 127 deputados. Submettido a votos o requerimento de informações sobre as despesas do Ministerio da Agricultura, foi o mesmo rejeitado por grande maioria.

Annunciou-se, em seguida, a votação do requerimento do sr. Irineu Machado, substitutivo do do sr. Serzedello Corrêa, sobre a intervenção federal no Estado do Pará.

O sr. Flores da Cunha, que affirmara no começo da sessão que falaria, *autorizado*, sobre os successos do Pará, havendo quem affirmasse que s. ex. ia traduzir o pensamento do sr. Pinheiro Machado, pediu nesse momento a palavra.

O SR. FLORES DA CUNHA — Produz um breve e violento discurso, declarando que retira o conceito expendido, na sessão anterior, sobre o sr. Lauro Sodré, quando affirmara que elle era um homem de bem. Retira-o porque está hoje convencido de que o plano diabolico engendrado pelos srs. Virgilio de Mendonça e João Coelho teve o assentimento do *homem que fugiu no dia 14 de novembro*, deixando em abandono a mocidade da Escola Militar. A attitude do sr. Lauro Sodré, em Belém, faz lembrar a de Cesar Borgia, na Edade Média. O sr. Lauro Sodré não passa de um covarde. (*Gritos de protesto, principalmente das bancadas mineira, fluminense e pernambucana.*)

O orador termina attribuindo ao sr. Lauro Sodré a responsabilidade pela desordem e a anarchia que reinam actualmente no Estado do Pará.

Ao sr. Flores da Cunha succedeu immediatamente na tribuna

O SR. SERZEDELLO CORRÊA (*falando em defesa do sr. Lauro Sodré, no meio de applausos de grande parte da Camara.*) — Havia de permittir o representante do Ceará que o orador dissentisse em absoluto dos conceitos que acabavam de ser emittidos sobre o senador Lauro Sodré, seu eminente amigo e estimado chefe politico.

Lauro Sodré, que é um homem purissimo, republicano da velha guarda, estadista notavel e republico sem mancha, possue ainda o titulo inestimavel de ter sido um dos fundadores da Republica. E, além disso, um idolo da sua terra, porque governou e organizou democraticamente o Estado do Pará, sem ferir um unico direito e deixando-o em condições de prosperidades pelo bem que semeou.

O sr. deputado pelo Ceará emprestou-lhe o epitheto de covarde; mas a verdade é que, nesse movimento a que foi arrastado, Lauro Sodré marchou ao lado do bravo general Travassos, e só se retirou depois de ter sido ferido gravemente. Isto mesmo reconheceu o Exercito, escolhendo-o, logo depois, presidente do Club Militar. Era a sagração dos seus companheiros de armas. (*Apoiados geraes*) e o Exercito não daria, seguramente, a um covarde essa posição de chefe da sua defesa e da sua honra. (*Apoiados.*)

S. ex. não faz alarde de bravura, nem precisa dessas glorias, porque tem, em toda a sua vida, glorias immarcessiveis que lhe aureolam a fronte. (*Muito bem, muito bem.*)

Seguiu-se com a palavra

O SR. FONSECA HERMES — Começa por declarar que a mobilização de forças para o Estado do Pará tem por fim acautelar as repartições federaes.

Contradizendo-se, logo depois, affirma que o presidente da Republica não podia negar a força federal para fazer respeitar a execução de uma sentença de *habeas-corpus* concedida pelo juiz federal.

Os intuitos de seu irmão são pela pacificação do Pará, e nesse sentido tem appellado constantemente para os politicos de ambas as parcialidades.

Obteve, em seguida, a palavra,

O SR. IRINEU MACHADO (*pela ordem*) — Sr. presidente, um diario desta cidade, *A Epocha*, querendo explicar as origens da agitação no Pará, escreveu estas linhas (*Lê*):

"A nomeação inopportuna de um lemista, o dr. Luiz Estevam, para o cargo de juiz seccional do Pará, e as exonerações do general Ilha Moreira e dos capitães Emmanuel Braga e Chermont Miranda, estavam a demonstrar que o marechal Hermes abdicava totalmente das suas prerogativas de chefe de Estado, para converter-se em submisso cumpridor das ordens do P. R. C. que desejava a todo transe a victoria dos seus correligionarios. Quasi nenhuma duvida existia sobre a intervenção federal no Pará.

Mas, o povo paraense, cançado de soffrer e de confiar nas promessas jámais cumpridas do marechal, teve um altivo movimento de revolta e veiu para a praça publica defender de armas na mão os seus direitos e a sua liberdade.

O infame attentado contra o dr. Lauro Sodré foi a ultima gotta de fel que se deu a beber a essa população, que ha quatorze annos gemia sob a brutalidade do tyranno, hoje vencido, que foi o sr. Antonio Lemos."

Realmente é deploravel que a politica nos tenha levado a ponto de tolerarmos que juizes seccionaes sejam cidadãos escolhidos por indicações partidarias.

O sr. João Chaves — Escolhidos pelo Supremo Tribunal. E v. ex. deve fazer justiça ao Supremo Tribunal.

O SR. IRINEU MACHADO — Eu ainda não acabei. V. ex. depois encaminhará a votação.

E' certo que o Supremo Tribunal organiza uma lista triplice, mas os meus votos são para que vinguem aquelles impulsos que levaram já diversos juizes da mais alta corporação do paiz a fazerem barreira contra as solicitações, as pretenções dos candidatos que se apresentam de accordo com as autoridades locaes ou com as opposições locaes para o provimento dos cargos de juizes seccionaes. Ha mesmo uma corrente no Supremo Tribunal Federal que hoje se encontra disposta (illudida, como foi até agora, pelas promessas dos candidatos de que uma vez nomeados seriam inteiramente estranhos á politica), a não mais permittir nas suas listas de votos candidatos politicos filiados a agrupamentos politicos nos Estados onde pleiteem cargos de magistratura.

Não menos deploravel é que as nomeações de commandantes de districtos obedeçam a indicações politicas ou partidarias.

Desgraçadamente sei que se retirou do Estado do Pará o sr. general Ilha Moreira, para se facilitar a intervenção por parte do governo federal no sentido de entregar-se o Estado do Pará ao sr. Lemos, que, assim, o reconquista.

Ora, é natural que a retirada do sr. Ilha Moreira produzisse a mais triste e profunda impressão.

[illegible] ás nomeações para juizes federaes e substituto, sei que, ainda ha pouco tempo, havendo o sr. Lauro Sodré solicitado a nomeação de um seu candidato, e a facção Lemos a de outro, o sr. presidente da Republica deu a sua palavra de honra ao sr. senador Lauro Sodré, affirmando que o nomeado seria o seu candidato.

Sei mesmo, pela revelação de um amigo, que me contou, na mesma noite em que o facto succedeu, que o sr. Lauro Sodré estivera em palacio com o sr. presidente da Republica, antes do despacho ministerial, e que o sr. presidente da Republica lhe assegurára que o nomeado seria o candidato laurista.

O sr. Fonseca Hermes. — Não é exacto.

O SR. IRINEU MACHADO — Sei ainda que o sr. senador Lauro Sodré, chegando, á noite, á sua casa, e lendo o vespertino *A Noite*, teve occasião de verificar que o nomeado não fôra o seu candidato, e sim outro.

Escreveu ao sr. presidente da Republica uma carta, pedindo informações a respeito.

Desejo que me contestem este facto, para que a impressão que tenho em meu espirito, talvez errada, possa merecer uma explicação que me dê inteira satisfação.

Creio, porém, que a fonte em que colhi estas informações é de absoluta segurança e não me acho illudido.

O sr. João Chaves. — O sr. senador Lauro Sodré concordou com a nomeação do juiz.

O sr. Firmo Braga. — O dr. Lauro Sodré tinha, perante o presidente da Republica, um candidato. S. ex. estava em Paquetá e escreveu até uma carta ao ministro da Justiça. E' necessario, porém, que diga á Camara que o dr. Lauro Sodré declarou ao sr. presidente da Republica que tinha como seu candidato aquelle que fosse classificado em primeiro logar pelo Supremo Tribunal, isto é, pediu que fosse nomeado aquelle que o Supremo Tribunal declarasse como mais competente e que fosse classificado em primeiro logar.

O SR. IRINEU MACHADO. — O sr. presidente da Republica não prometteu ao sr. Lauro Sodré esta nomeação?

O sr. Firmo Braga. — Não sei se prometteu.

O SR. IRINEU MACHADO. — O primeiro facto affirmado por mim está confirmado pelo sr. Firmo Braga. O segundo não está contestado.

Comprehendo a delicadeza da situação em que se encontra o meu honrado collega para não poder, neste momento, pôr-se em conflicto com o sr. presidente da Republica, corroborando a minha affirmação.

Tinha eu razão, no meu discurso de antehontem, quando attribuia á expectativa da intervenção o grande movimento que convulsionava o Estado do Pará.

Lemos nos jornaes desta cidade o seguinte telegramma, expedido do Pará:

"O povo paraense, reunido em *meeting* permanente, endereçou ao senador Arthur Lemos o seguinte telegramma:

"O povo deste grande e generoso Estado que tanto tempo supportou o despotismo de vossa familia, responsabiliza-vos pelas consequencias da intervenção armada por que tanto vos bateis, intima-vos seguir o exemplo de vosso tio, e convida-vos a vir defender os vossos inconfessaveis interesses, aqui, frente á frente, com a população."

O sr. Firmo Braga — Subscrevo em nome do povo paraense este telegramma. (*Trocam-se apartes.*)

O SR. IRINEU MACHADO — Não é tão anonymo como se pensa este telegramma. Temos indicios que vêm demonstrar que não se trata de uma coisa sem importancia, de uma invenção, de um telegramma forjicado por meia duzia de individuos que se arvoravam em povo do Estado do Pará.

O sr. João Chaves affirmou longamente no seu discurso, a respeito da probidade pessoal do sr. Lauro Sodré, dizendo da sua moralidade o sufficiente para que os argumentos tirados da imprensa que obedece á sua direcção ou as suas palavras sejam sufficientes para trazer a convicção ao nosso espirito.

A Folha do Norte, orgão da politica laurista do Estado do Pará, que obedece á direcção politica do laurismo naquelle Estado, é um orgão partidario.

O sr. Firmo Braga — Não é propriamente o orgão do partido, mas obedece a orientação do dr. Lauro Sodré.

O SR. IRINEU MACHADO — Corrijo a expressão. Este orgão que obedece á orientação da politica laurista, no Estado do Pará, em seu editorial do dia 30 do mez passado, transmittido integralmente por telegramma ao *Correio da Manhã*, desta cidade, conclue assim:

"O Pará está jogando sua liberdade, honra seu credito e nome. Temos de nosso lado a justiça de uma causa que é fundamentalmente de todos. Não se deshonra um povo, afrontando-o com ameaças, que são um escarro na pureza das leis; não se conquista o poder numa terra que não é um quilombo africano nem um eito de escravidão branca, infamando os homens de bem que a defendem e assassinando as entidades mais altas no sentimento da admiração geral.

Desgraçadamente á teimosia impatriotica com que se entende de querer elevar ás culminancias do predominio politico um grupo numericamente nullo, cabe grande quinhão de responsabilidade na tentativa que conturbou de espanto e indignação, hontem, uma das principaes arterias da cidade.

Si os que têm o dever de pesar bem os seus actos, respeitando a nação, se limitassem a prestigiar a politica assassina na esphera em que directamente lhe podem ser favoraveis, sem offender a dignidade de um povo livre, o Pará teria sido poupado ao profundo desgosto de saber hoje que contra Lauro Sodré se perpetrou tão infame attentado.

A causa é de todos aquelles que não querem morrer aviltados e sentem bater no peito um coração, onde o amor desta pequena patria não é artificio da rhetorica banal, accordando propostas de conciliação com o Partido Conservador.

Não recebemos uma esmola; fazemos um favor em bem da tranquillidade publica, porque nós somos uma legião numerosa, nós somos o povo, isto é, a potencia soberana, a força por excellencia nas democracias; o operario das officinas, o artifice das profissões liberaes, o trabucador do commercio, o negociante, o medico, o advogado, o maritimo, o vendedor ambulante, o estivador, o carroceiro, o catraeiro, toda a grande rêde de productores que contribuem para a fortuna publica e dão o dinheiro que em logar de servir em proveito da nação é desbaratado em homenagem a vil interesse partidario, para comprar a munição com que se nos ameaça: ou cedes ou morres.

Esta affronta não é sómente infligida aos paraenses, mas a todos os brasileiros, porque quando se nos diz: prepara-te para morrer ou para ceder e se expedem ordens para embarque de batalhões, rasga-se uma lei que não se fez só para reger esta unidade da Federação, mas a todo o Brasil, e avilta-se uma nação."

Porque, pois, estarmos imputando exclusivamente aos coelhistas as causas que determinaram a agitação no Estado do Pará?

O orgão laurista declarava que o povo inteiro, em massa, estava disposto a, de armas na mão, defender a autonomia do Pará, considerando como affronta a essa autonomia, como ameaça á vida e á liberdade dos paraenses, a remessa de batalhões, de contingentes do Exercito federal.

Effectivamente, antes de qualquer requisição por parte do governo do Estado, já o marechal Hermes aqui se apparelhava para a remessa de batalhões.

Em despacho ministerial, ha dias realizado, a remessa de forças foi deliberada pelo governo da Republica, e do Maranhão, do Piauhy partiram contingentes destinados ao Pará, onde, desembarcando, confraternizaram com o povo.

O sr. João Chaves — Só chegarão hoje á tarde; o telegramma em contrario é menos verdadeiro.

O SR. IRINEU MACHADO — Bem; si, como diz o sr. João Chaves, as forças chegarão lá hoje á tarde, é que foram remettidas...

O sr. João Chaves — Ninguem contesta.

O SR. IRINEU MACHADO — ... antes de qualquer requisição por parte do governo do Estado; e ainda o meu honrado collega pondera que ninguem contestou isto até hoje. Quer dizer que a remessa de forças se deu antes da requisição por parte do governo do Estado.

Ahi se acha, sr. Presidente, a explicação do estado de emoção e de commoção em que se encontrava a população do Pará: a causa era a remessa de forças, feita ao mesmo tempo que os lemistas se jactavam do grande poder que os apoiava: o prestigio do Partido Conservador, a solidariedade do sr. Pinheiro Machado, a protecção do sr. presidente da Republica.

Ahi está a razão por que, sem que houvesse por parte do governador qualquer ameaça a algum senador, sem que houvesse acto material de coacção contra algum delles, era solicitado o *habeas-corpus* ao juiz, que immediatamente o concedia, e, acto continuo, prejulgava a hypothese de uma resistencia á sua ordem, e, antecipada e prematuramente, requisitava ao governo federal o emprego da força para garantir a execução da sentença.

O sr. João Chaves — No caso de ser desrespeitada.

O SR. IRINEU MACHADO — O aparte do nobre deputado ainda é uma confirmação. Como podia esse juiz presumir que seria desacatada a sua sentença? E mesmo que o pudesse presumir, tinha, porventura, o direito de sair do fôro de sua consciencia para, com a sua mão, escrever a requisição da força, antes de verificada a desobediencia por parte das autoridades estaduaes?

Esta é a situação.

Definida, como se acha, a responsabilidade do governo federal, fica de pé, sr. Presidente, uma grande duvida em nosso espirito.

O *leader* da maioria não foi capaz de negar á Camara que o governo persista na deliberação de intervir no Estado do Pará. Longe disto, accentuou o animo em que o Partido Conservador, ou antes o sr. presidente da Republica...

O sr. João Chaves — Quem póde responder a v. ex. é o sr. deputado Firmo Braga.

O sr. Firmo Braga — Responderei; acabo de o dizer.

O SR. IRINEU MACHADO — O sr. presidente da Republica, pseudonymo do Partido Republicano Conservador, encontra-se no animo de intervir no Estado do Pará, afim de garantir a sentença; e, emquanto a nação inteira se debate nesta expectativa dolorosa, nesta ancia, nesta agonia moral, ella ignora os termos da sentença de *habeas-corpus*, as provas em que foi baseada, ignora mesmo si está demonstrada a possibilidade da coacção, porque esse juiz não podia conceder a ordem de *habeas-corpus* sem préviamente verificar a possibilidade da coacção.

Um sr. deputado — A situação do Pará não explica a coacção?

O SR. IRINEU MACHADO — Eu estou a dizer que todos esses factos de reacção popular vieram após uma série de indicios que indicavam ao povo do Pará a deliberação da intervenção, suffocando-lhe a autonomia.

(*Trocam-se apartes*).

Vou concluir.

Os jornaes do Rio de Janeiro publicavam, ha muitos dias, telegrammas provindos do Pará, nos quaes se dizia: "Aqui, lemistas se jactam diariamente de que o governo empregará a intervenção a seu favor..."

O sr. Flores da Cunha — V. ex. está [illegible] de accôrdo com os [illegible]?

O sr. [illegible] — Attenção! Peço aos srs. deputados que não interrompam o orador, a quem egualmente peço que restrinja as suas considerações.

O SR. IRINEU MACHADO — V. ex. vê que sou obrigado a responder, por amabilidade, gentileza e dever politico, ao sr. deputado que me interrompe.

Vou concluir as ponderações que estava a fazer a respeito da provocação dos lemistas e do Partido Republicano Conservador aos brios do povo paraense. Si para lá eram remettidas forças sem nenhuma requisição do governador; sem que se tivesse dado o menor acto violento ou de coacção, até aquelle momento, contra nenhum dos senadores, aos quaes se dava o *habeas-corpus*, e se promettia antecipadamente que a força federal correria para o Estado do Pará afim de cumprir *manu militari* a sentença do juiz seccional, a quem cabe a provocação?

Pois não é esse, tão claramente, um quadro que representa o plano, que constata materialmente a combinação politica, feita aqui, de se entregar no Estado do Pará, sua direcção e seus cofres á politica do senador Antonio Lemos?

O sr. Flores da Cunha — Si fosse exacto o que v. ex. diz, o sr. Lauro Sodré não se teria dirigido ao sr. presidente da Republica nos termos em que o fez.

O SR. IRINEU MACHADO — Eu não tenho interesse em encobrir neste ponto as fraquezas do sr. Lauro Sodré.

O sr. Flores da Cunha — Eu desejava que v. ex. interviesse neste debate como eu intervenho em todos os debates: com a maior sinceridade, aconteça o que acontecer.

O SR. IRINEU MACHADO — Eu não tenho interesse em proteger as fraquezas do sr. Lauro Sodré.

Desde o primeiro momento deste debate, interrompi os oradores que abordavam os successos paraenses, para dizer que eu queria saber no que estava a maromba de s. ex. Minha impressão era de que não se havia decidido, nem por um elemento nem por outro e que estava em negociações com ambos os grupos. Não o occultei, nem occulto até agora, mas acredito que houve em seu espirito um elemento que influiu pesada e imperiosamente para forçal-o a tomar um rumo: Foi a manifestação da vontade do povo do Pará, a quem se deve esta gloria e este triumpho excelso da defesa de sua propria autonomia, a indicar ao sr. Lauro Sodré que o seu dever estava em defender, fóra dos conchavos e cambalachos politicos, a autonomia de sua terra, a dignidade do povo que o exalçou em triumpho na glorificação com que o recebia.

Sr. presidente, folgo, hoje, neste debate, de verificar que muito maiores do que as imaginarias aggressões por mim dirigidas á honra da farda do Exercito Naciona, muito mais grave do que a offensa que podesse daqui sair imaginativamente, sempre attribuida a mim, contra a dignidade do soldado brasileiro, foram as que irromperam dos labios dos hermistas e dos governistas contra o sr. Lauro Sodré, benemerito presidente do Club Militar, durante uma larga phase dessa associação.

O sr. Flores da Cunha. — Eu me referi ao sr. [illegible] da Republica.

O SR. IRINEU MACHADO — Perfeitamente. Estou aproveitando um incidente para mostrar que quando nós nos occupamos da personalidade politica de um militar no exercicio de funcções ou mandatos politicos, não é licito confundir a sua qualidade de politico com a sua condição de soldado. Por isto me julgo no direito, e autorizado, agora mais do que nunca, com a larga porta aberta pelo sr. Flores da Cunha, para, quando atacar o sr. marechal Hermes, verem todos que apenas me refiro á sua casaca de civil, e não aos seus bordados de marechal.

O sr. Flores da Cunha. — Eu não ouvi bem o que disse o nobre deputado. Quero dizer, porém, a v. ex., que para mim, o sr. senador Lauro Sodré, tanto como paizano como militar, é um covarde. (*Trocam-se muitos apartes.*).

O SR. IRINEU MACHADO. — Não me cabe julgar da bravura militar do sr. Lauro Sodré...

O sr. Serzedello Corrêa. — Nem elle mesmo se tem nesta conta.

O SR. IRINEU MACHADO — ...mas, no caso presente, eu o vejo, convidado pelo povo do Pará, a auxilial-o na defesa da sua autonomia, e não a dirigir o povo do Pará na defesa da sua autonomia. E' preciso dizer a verdade como ella é. O movimento do Pará para quem o observa com serenidade, completamente extranho á acção e indifferente ao exito das facções que ali se degladiam, não póde deixar de ser isto: o povo é quem está com armas, disposto a defender a sua autonomia; e si o governo do Pará está tambem disposto a empunhar armas, alliando-se com o povo daquella terra para a defender, bem haja, então, aquelle que sabe morrer neste momento pela defesa da Federação, que é a defesa da Republica e da honra deste paiz! (*Muitos apoiados. O orador é cumprimentado.*).

Rapidamente falaram ainda os srs. Firmo Braga e João Chaves: o primeiro, defendendo o sr. Lauro Sodré; o segundo, respondendo ao sr. Irineu e affirmando que *A Folha do Norte* não representa a opinião do povo paraense.

Não havendo numero para ser votado o requerimento do sr. Irineu, entrou em discussão o primeiro projecto da ordem do dia, relativo á defesa da borracha.

Falou sobre elle, até ás 5 horas da tarde, o sr. Irineu Machado, que fez uma *conferencia* sobre o café do Serapião, a influencia [illegible] subsidio e as varias applicações dos productos da seringueira.

A discussão ficou adiada.

O SR. ANTONIO LEMOS REAFFIRMA SUA RENUNCIA

Belém, 2 — (*Correspondente*) — Posso affirmar que o sr. Antonio Lemos, sabendo que ahi se dissera haver elle desrenunciado o mandato de senador, protestara junto do inspector do Arsenal contra a inverdade, assegurando haver-se retirado definitivamente da politica, renunciando livre e espontaneamente o mandato que recebera do povo e perante este resignava tudo.

O que ahi se disse a seu respeito é pura mentira.

REUNEM-SE AS CAMARAS ESTADUAES E CONSELHO MUNICIPAL

Belém, 2 — (*Correspondente*) — Reuniram-se hoje a Camara e o Senado, em sessões preparatorias. Depois de lido o expediente da Camara, foram nomeadas commissões para reconhecer os eleitos.

No Senado foi lido o expediente, que constou das renuncias dos srs. Antonio Lemos, Arthur Lemos, José Porfirio e José Garcia.

Reuniu-se tambem em sessão ordinaria o Conselho Municipal.

CONTINÚA CALMA A CIDADE DE BELÉM

Belém, 2 — (*Correspondente*) — Está tudo em paz; a cidade continúa calma; nada ha de anormal.

DECLARAÇÕES DO NOSSO CORRESPONDENTE

Belém, 2 — (*Correspondente*) — Telegrammas dahi dizem que o senador Arthur Lemos garante terem sido os ataques á *Provincia do Pará* e á casa do sr. Antonio Lemos, feitos pelo Corpo de Bombeiros. Afim de minuciosamente o informar, distinguiu-me esse jornal com a sua confiança, fazendo-me seu correspondente aqui. Passei toda a noite no theatro da acção: posso garantir que nenhum official ou soldado bombeiro tomou parte no assalto, todo feito pelo povo que tinha dado cerco ao edificio da *Provincia do Pará*, havia 2.000 homens armados de rifles e bem exercitados.

MAIS DE 30.000 PARAENSES ESTÃO LITTERALMENTE PREPARADOS PARA DEFENDER O SEU ESTADO

Belém, 2 — (*Correspondente*) — O Pará, conforme tenho telegraphado, possue mais de 30.000 homens armados, exercitados, municiados e promptos para a luta, para defender sua liberdade.

O POVO REPELLE O ACCORDO PROPOSTO PELOS CONSERVADORES

Belém, 2 — (*Correspondente*) — Corre o boato de que os conservadores propuzeram um accordo para serem reconhecidos dois senadores e dez deputados sem e que o intendente de Belém fosse outro, menos o dr. Virgilio de Mendonça. O povo repelle esse accordo, dizendo estar ao lado do senador Lauro Sodré e do dr. João Coelho, lutando pela sua liberdade para que sejam esta e o voto uma verdade, devendo ser reconhecidos os que estiverem legitimamente eleitos.

RECEPÇÃO DAS FORÇAS CHEGADAS DO MARANHÃO

Belém, 2 — (*Correspondente*) — Sómente hoje de manhã desembarcou a força federal, vinda do Maranhão. Foi recebida por dez mil pessoas no cáes do porto, sendo acclamada por todas as bocas. Eram offerecidos flores e os retratos dos drs. Lauro Sodré e João Coelho aos bravos soldados. Destas praças, 100 foram guardar os lemistas homisiados no Arsenal de Marinha, onde se encontram, além dos politicos mencionados em despachos anteriores, os srs. Delphim Guimarães, Pedro Miranda, Humberto Campos, Fernando Mello, Carlos Pontes, Pindobaçú Lemos, Raymundo Moraes, Gildosio Oliveira, Heitor Castello Branco, Cecarino Dores, Virgilio Sampaio, Alfredo Araujo e varios capangas lemistas.

O DIARIO DE NOTICIAS DA BAHIA, FALA SOBRE A SITUAÇÃO NO PARÁ ACCUSANDO A POLITICA GERAL DO BRASIL

S. Salvador, 2 — (*Correspondente*) — O *Diario de Noticias*, de hoje, a proposito da situação politica do Pará, publicou numa de suas primeiras columnas um artigo vibrante e sensacional contra a politica dominante no paiz que está ensanguentando o Brasil e desacreditando a Republica, com o massacre do povo; refere-se ao que soffreram a Bahia e outros Estados e diz que chegará o dia de grande luto para o Rio Grande do Sul.

PROTESTO DO POVO PARAENSE

O Gremio Paraense recebeu de Belém um telegramma, no qual o povo paraense protesta contra a partida do *Tupy*, levando uma tripolação de 300 homens, responsabilizando, por intermedio daquelle Gremio, o senador Arthur Lemos.

NOTAS DIVERSAS

O dr. Pedro Chermont de Miranda, de que se occupam diariamente os telegrammas do Pará, não é o dr. Pedro Cermont de Miranda, respeitavel e abastado capitalista daquelle Estado, actualmente nesta capital em visita aos seus parentes. Não é politico, nem jámais militou nos agrupamentos que disputam a supremacia na direcção daquelle Estado.

Os telegrammas referem-se ao seu sobrinho, sr. Pedro Gyselaar Chermont de Miranda, partidario do sr. Antonio Lemos.

— O Gremio Paraense recebeu hontem, á tarde, o seguinte despacho:

"Povo, acabando saber ordem partida dahi do *Tupy*, com 300 homens, protesta energicamente, por intermedio do Gremio Paraense, responsabilizando Arthur Lemos consequencias lamentaveis."

Não comprem sem ver os preços DA

CAMISARIA GOMES

34 — TRAVESSA DE S. FRANCISCO — 36

ALGUNS PREÇOS

Camisas brancas com peito de mousselina	2$500
Camisas de tussor Beije-Reclame	2$900
Camisas de tussor Beije com peito de fantasia	3$500
Camisas de bom cretone peito mousselina	3$500
Camisas brancas com peito de fustão de 5$500 por	3$900
Camisas de fina mousselina de 7$ por	5$000
Camisas de tussor fino, com peito de mousselina de côr	4$900
3 Collarinhos de linho por	1$500
3 Pares de punho por	2$900
1 Gravata Coquelin, imitação seda por	$600
Protectores de punho par	$900
1 Par de ligas inglezas por	$400
1 Escova para dentes por	$400
1 Par de Suspensorio Guyot por	1$900
1 Par de Suspensorio Elastico por	1$400
1 Paletot para escriptorio	2$900

UM MAGNIFICO SOBRETUDO 28$500

O «comité» de Propaganda Socialista toma varias resoluções em reunião de hontem

A's 5 horas da tarde, esteve hontem reunido o *comité* de Propaganda Socialista em sua séde, sob a presidencia do sr. Caio Monteiro de Barros.

Aberto os trabalhos, usou da palavra o dr. Cesar de Magalhaens, falando relativamente ao Congresso Operario de Bello Horizonte e á representação do *Comité* ali.

Foi escolhida a delegação composta dos srs. Caio Monteiro de Barros, Osorio Dutra, d. Accrêa Corrêa Martinez, Carlos Martinez, Mauricio de Medeiros, Alberto França e João Gonçalves Monica.

O sr. Alberto França propoz que se telegraphasse immediatamente á secretaria do Congresso, communicando essa resolução, sendo approvado e feito.

Em seguida, o presidente propoz que fossem acceitos membros effectivos do *Comité* os srs. João de Souza Laurindo e Sebastião das Neves. A proposta foi unanimemente approvada.

Usaram da palavra varios oradores, tratando das occorrencias de Juiz de Fóra e de Santos, especialmente da deportação de varios operarios, por motivo da ultima gréve desta ultima cidade, ficando consignado vehemente protesto na acta da reunião contra esse acto do governo.

A TORRE EIFFEL
97—RUA DO OUVIDOR—99

Sortimento completo de roupas para homens e meninos artigos de toilette e de viagem.

F. PORTELLA & Cia.

LLOYD PARAENSE Seguros de vida, maritimos e terrestres. "As maiores vantagens pelos menores premios" Succursal: Ouvidor, 152.

CAFE' GLOBO, chocolate, bonbons finos e fantasias de chocolate, só de BHERING & C.

Com o pedido de reforma do contra-almirante Azevedo Cadaval, será promovido á effectividade desse posto o almirante graduado Miguel Antonio Fiuza Junior.

Fala-se tambem na promoção do distincto capitão de mar e guerra Adelino Martins, que actualmente dirige a Escola Naval, e um dos officiaes de maior destaque da nossa Marinha actual.

Si não se der essa promoção e sim aquella, será então graduado em contra-almirante o capitão de mar e guerra Polycarpo de Barros.

DR. SOUZA LOPES — Lente da Faculdade. — Exames de urina, fezes, leite, etc. — S. José 39.

Dr. Silva Araujo Filho, assistente da Faculdade, doenças da pelle e syphilis (trat. "606"). Assembléa 54, ás 3 horas.

Começaram hontem, na sala da Inspectoria de Engenharia Naval, as provas do concurso dos officiaes que desejam aperfeiçoar os seus estudos na Europa.

A mesa examinadora acha-se assim constituida: presidente, contra-almirante graduado engenheiro naval Frederico Corrêa da Camara; examinadores: capitão de mar e guerra engenheiro naval Cunha Ribeiro Espinola, capitão de fragata engenheiro naval Gomes Ferraz, de artilheria; capitão de mar e guerra engenheiro naval José Lopes da Silva e capitão de fragata engenheiro naval Herculano Alfredo Sampaio, de torpedos; capitão de fragata engenheiro naval Bartholomeu de Souza e Silva e capitão de corveta engenheiro naval Octavio Tavares Jardim, de machinas.

Segurem-se na "ALLIANÇA DO SUL" Avenida Rio Branco n. 137.

Antarctica
1:000 réis, garrafa, em toda a parte

— Escola Remington

Cursos de dactylographia sem olhar para o teclado, de tachygraphia por methodo rapido e commerciaes, nocturnos ou diurnos, para ambos os sexos, conduzindo logo a collocações rendosas. Avenida Rio Branco, 129, 1º andar.

CASA MONTEIRO — Quitanda 29 e 31. Tapeçarias e moveis baratissimos.

O ministro da Viação remetteu, para os fins convenientes, ao presidente do Tribunal de Contas cópias de cinco contratos celebrados pela Administração dos Correios de Goyaz, com Manoel Brandão Fleury, para o serviço de conducção de malas nas linhas postaes entre a capital daquelle Estado e Registro de Araguaya, entre a mesma e a Leopoldina, entre a mesma e Jatahy e entre Arraiaes e Natividade e entre Jaraguá e São Francisco das Chagas.

Aconselhamos o sabonete La Toja.

Rheumatismo gottoso, colicas renaes, dyspepsia, etc. — Cura completa pelo «Sanal Guttam». — Mais de cem attestados de medicos e outras pessoas altamente qualificadas. — Depositarios: V. Werneck & C.; Araujo Freitas & C.; Orlando Rangel & C.; Drogaria Berrini.

Terminando o seu periodo municipal, deixou, hontem, de ser intendente do municipio de Pelotas, de cujo cargo estava em gozo de licença, o dr. Barbosa Gonçalves, actual ministro da Viação e Obras Publicas. S. ex. telegraphou, hontem, ao dr. Cypriano Barcellos, novo intendente, e ao dr. Joaquim Augusto de Assumpção, presidente do Conselho Municipal, enviando-lhes parabens e fazendo votos pela prosperidade daquelle municipio.

O dr. Barbosa Gonçalves recebeu de Pelotas muitos telegrammas de agradecimentos pelos serviços que prestou áquella cidade riograndense.

Joalheria Accacio Leite Arte e gosto. — 163, Ouvidor, esquina da rua Uruguayana, 92.

JOALHERIA PIRES completo sortimento de joias estrangeiras e de fabricação propria de esmerado e moderno gosto. R. Ouvidor 122

Formicida Pestana - Proclamado, nos congressos de S. Carlos do Pinhal e de Minas, em S. Paulo, como o mais pratico, o mais seguro e infallivel de todos os Formicidas conhecidos. — Agente no Rio: Dias Garcia & C. — General Camara n. 41.

Installações de Luz e Força a PRESTAÇÕES
Brito, Lima & C., 68 R. Uruguayana

VENDE-SE um excellente automovel inglez, do fabricante CALTHORPE, que muito se distinguiu no recente circuito de Dieppe. 7 1 garr., taximetro, força de 45 H.P. e pouco uso. Trata-se no escriptorio desta folha com Assumpção.

Segurem-se na "ALLIANÇA DO SUL". Avenida Rio Branco n. 137.

O ministro da Viação transmittiu, para os devidos effeitos, ao presidente do Tribunal de Contas cópias dos decretos ns. 9.743 e 9.744, de 28 de agosto do corrente anno, abrindo, respectivamente, ao seu ministerio os creditos de 1.200:000$, para attender ás despesas de construcção do prolongamento da linha do Centro, na direcção de Montes Claros, e de 1.500:000$, do ramal de Itacurussá até á cidade de Angra, ambos relativos á Estrada de Ferro Central do Brasil.

PAPAINA DR. NIOBEY Digestivo ideal

AS AGUAS S. LOURENÇO auxiliam a digestão.

Cigarros FAISCA Brevemente
primorosa delicia marca Veado

Mobiliario com 36 peças. C. Guimarães & C. Uruguayana 91, casa [illegible]. Tel. 476.

As Aguas S. Lourenço curam as molestias intestinaes.

JOIAS FINAS — 98, Ouvidor
Joalheria Adamo

Ao superintendente do pessoal, o ministro da Marinha enviou a cópia dos assentamentos do capitão de mar e guerra graduado machinista Manoel Augusto da Cunha Menezes.

Calçado sob medida

Elegancia e solidez, só na casa do Gallo, Rua da Assembléa 59. Telephone 86.

O ministro da Marinha enviou ao da Guerra o requerimento do capitão-tenente Carlos Americo dos Reis, pedindo certidão do que constar a seu respeito do tempo em que serviu no batalhão.

Prefiram sempre as Aguas S. Lourenço

Pelo ministro da Marinha foram despachados os seguintes requerimentos:

Juvencio Teixeira da Silva — Indeferido.

Lucio Vieira da Cunha — Não ha que deferir.

Francisco Luiz de Souza — Deferido.

Oscar Orlando dos Santos e João Tiburcio Pereira das Neves — Indeferido.

As Aguas de S. Lourenço desopilam o figado

Mandou-se addicionar ao tempo de serviço do 1º tenente pharmaceutico Egas Muniz Barreto de Menezes o periodo em que serviu como manipulador do Laboratorio Chimico e Pharmaceutico do Exercito.

OS AMORES FACEIS

Depois de roubar a honra da filha, um cosinheiro rouba a vida da progenitora, que era sua amante

Attribulado pelo remorso, entra em delirio de perseguição.

QUATRO FACADAS MORTAES

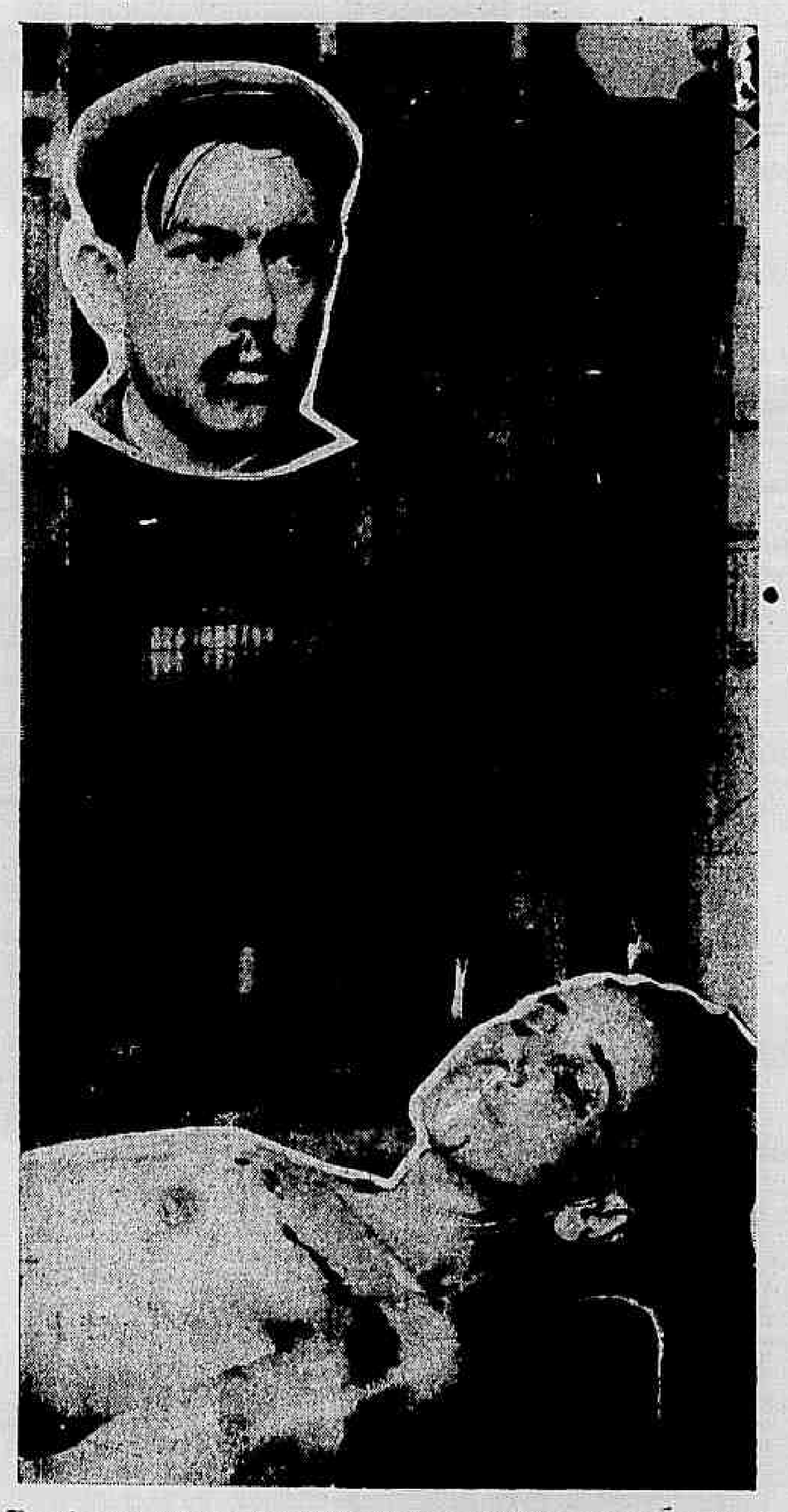

Em cima, o retrato do criminoso; no centro, o edificio onde se desenrolou a tragedia; embaixo, o cadaver da victima

O crime que, pela manhã de hontem, alarmou os moradores da casa de commodos da rua do Riachuelo n. 10, em que uma desgraçada mulher, já tuberculosa, teve a morte precipitada, com tres profundas facadas, foi, sem duvida alguma, o resultado da terrivel allucinação de um louco, em pleno delirio de perseguição.

OS ANTECEDENTES

Nascido no departamento de Lande, ao S. O. da França, Pierre Baux, aos 20 annos, prestou á patria os seus serviços militares, servindo na 100ª companhia de infanteria, de 1903 a 1905.

Cumprido esse dever, veiu para o Brasil, onde se entregou á profissão de cozinheiro, trabalhando em diversos restaurantes, conseguindo dos patrões as melhores referencias, de sorte que, ha tempos, com taes documentos, foi acceito na Pensão Vallery á rua Senador Dantas.

Ali encontrou elle a italiana Alzira Lanzi, empregada como arrumadeira, em companhia de uma sua filha, Carmen Lanzi, de 15 annos.

Pierre Baux apaixonou-se por Alzira, que não foi insensivel ás suas declarações de amor.

E eil-os abandonando a Pensão Vallery, indo os tres morar na casa da rua do Cattete n. 60.

Não ficou inactivo o cozinheiro. Foi trabalhar no Hotel Internacional, em Santa Thereza, indo depois para o Hotel Fluminense.

A vida lhes corria relativamente feliz, até que Alzira começou a desconfiar de que o amante dividia os seus affectos com sua filha Carmen.

Dahi, a resolução de separar-se da rapariga, conseguindo-lhe collocação em casa de uma familia, residente á rua da Constituição n. 48, em Nictheroy.

No dia 24 de julho ultimo, Alzira foi dolorosamente surprehendida com uma carta de Carmen, em que confessava ter sido deshonrada por Pierre Baux.

Interpellado, o seductor confessou que tudo era verdade, terminando por pedir perdão.

Não houve mais socego no casal, e, todos os dias, Alzira ameaçava Pierre de separar-se, entretendo correspondencia com a filha, que sempre lhe escrevia, dizendo-se cheia de amarguras, por sentir ser tambem causadora dos seus grandes soffrimentos.

A ultima carta de Carmen contém pintado um coração atravessado por punhaes, a que ella juntou as seguintes palavras:

"Este coração é o da senhora. Trago-o sempre no meu e quero que a senhora o saiba, para que não viva triste.

Mil beijos da sua querida filha."

Por seu lado, Pierre Baux era empolgado pelo remorso, vendo em toda parte perseguidores, que, tenazmente, o acompanhavam, ameaçando-o de morte.

Em pleno desequilibrio mental, dominado pelo desespero, o verdugo das duas infelizes creaturas, que desgraçadamente o tinham encontrado no caminho da vida, começou a maltratar impiedosamente Alzira Lanzi.

Desempregado, falho de recursos, mudou-se da rua do Cattete para a casa de commodos da rua do Riachuelo n. 17, da qual é locatario João Moreira da Silva.

Por mobiliario, levaram uma cama de ferro para casal, já bastante usada, mesa de cabeceira, tambem em más condições, duas cadeiras, e objectos indispensaveis. Pobreza franciscana!

Ante-hontem, tomou elle a grave resolução de matar-se.

A's 2 1/2 horas da tarde, dirigiu-se ao cáes do Mercado Novo. Atirou-se ao mar.

A fatalidade perseguia Alzira Lanzi!... O desgraçado foi salvo!...

Voltou para casa!

A ULTIMA AGONIA

Foi pela madrugada de hontem.

Pierre Baux não conseguira conciliar o somno, apavorado com o que lhe dominava o intimo.

Sobresaltado, via em todos os cantos do humilde commodo olhares ameaçadores, vozes que verberavam a sua infamia, cynicas risadas, dedos estendidos que lhe mostravam o caminho da prisão.

Levantou-se cautelosamente. Da mesa de cabeceira retirou uma faca. Depois, olhos a sairem-lhe das orbitas, cabellos empastados na fronte, labios entreabertos num rictus medonho, approximou-se de Alzira Lanzi, que, tranquillamente, dormia.

A voz saiu-lhe cava:

— Acorda, porque vaes morrer!...

Alzira ajoelhou-se no desconjuntado leito.

— Pelo amor de Deus!... Tem piedade de mim!...

— Nunca! Vaes morrer!...

E a lamina da faca, nervosamente vibrada, por tres vezes embebeu-se no corpo da amargurada creatura!

Tivera tempo de gritar e, por tal fórma, que, cheios de terriveis apprehensões, todos os moradores da casa correram a vêr quanto se passava.

O assassino, quando soldado de um batalhão francez

João Moreira da Silva, o locatario, bateu á porta, chamando por Pierre.

Acudiu o louco, a chave rangeu na fechadura e elle appareceu, horrivelmente desfigurado.

Houve um momento de pavor!

— Aqui estou, disse elle.

— Que houve?

— Entrem e vejam!...

Era tarde. Alzira Lanzi, com a camisa estraçalhada, completamente ensanguentada, estendida na cama em desalinho, estava morta!... Terminara a sua triste missão!...

A PRISÃO

Foi chamada a policia.

Apresentou-se o guarda civil n. 1.173, Joaquim Moreira de Carvalho, que deu voz de prisão ao assassino.

Poucos momentos depois, apresentavam-se no local em que tivera logar a lugubre tragedia o dr. Bento Pinheiro, delegado do 12º districto policial, e o commissario, seu auxiliar, Paulo Mathias.

Pierre Baux foi conduzido para a séde da delegacia, onde foi autoado em flagrante, em que depuzeram João Moreira da Silva, dono da casa de commodos; Henry M. Lever, Arthur Bastos e os guardas civis ns. 115 e 149.

O QUE DISSE O MISERAVEL

Confessou o crime, calmamente, na insensibilidade proverbial dos doidos.

— Por que matou? perguntaram-lhe.

— Receava que ella me abandonasse.

— Tão sómente por isso?

— Os espiritos me diziam que eu morreria em pouco tempo. Eu era perseguido!... Deshonrei a filha della! Isso me fez soffrer muito! Ella disse que me abandonava... matei-a!

— Discutiu com ella?

— Acordei-a e disse-lhe que ia matal-a!

— E ella não lhe pediu que a poupasse?

— Pediu. Mas eu não podia attendel-a, porque um máo espirito me dizia que devia matal-a! Não dei tempo a nada e só deixei de esfaqueal-a quando vi que estava morta!...

O CADAVER

Poucos momentos após o crime, foi o corpo de Alzira Lanzi removido para o Necroterio da policia.

A autopsia foi feita pelo dr. Sebastião Côrtes, que verificou apresentar o cadaver quatro ferimentos feitos por faca, sendo um no pescoço e os demais sobre o coração.

Foi attestado como *causa-mortis* hemorrhagia interna consecutiva a ferimentos no pulmão esquerdo e no coração, por instrumento perfuro-cortante.

Alzira Lanzi contava 35 annos e era viuva.

OBJECTOS APPREHENDIDOS

A policia apprehendeu no commodo em que vivia o casal os seguintes objectos:

Dois collares de coral fantasia, um pucaro para pó de arroz, um alfinete com turmalina azul e mais pedras brancas, um anel com um pequeno brilhante e nove diamantes, duas allianças de ouro, um brinco com 11 diamantes, um cordão de ouro com varios berloques, cinco chaves, um pince-nez, uma moeda de prata de 2$000, um polidor de unhas, uma escovinha para unhas, um alfinete pegador com uma pedra branca fantasia, 20$000 em moeda brasileira, 13 moedas de prata estrangeiras, nove moedas de cobre estrangeiras, uma caderneta da casa bancaria Carlos Pareto & C., n. 1.544, accusando o deposito de 200$000.

Au Petit Paquin

Variado sortimento de lindos chapéos para senhoras e creanças, do mais chic no mais simples e barato. Acreditado atelier de costuras para o gosto mais exigente.

Mme. Antonietta, Pires — Rua Sete de Setembro 175 pegado aos Herminios; telephone 282.

O SUBSIDIO

Os "paes da patria", por ordem do ministro da Fazenda, entrarão hoje no subsidio, apezar de não ter ainda o Tribunal de Contas registrado o respectivo credito

O dr. Francisco Salles, ministro da Fazenda, attendendo ás condições precarias em que se encontram presentemente os *paes da patria*, resolveu, apezar de não ter sido ainda registrado pelo Tribunal de Contas o respectivo credito, mandar pagar hoje os subsidios desses incansaveis representantes da nação, relativos ao mez proximo findo.

Afim de que seja cabalmente cumprida a resolução do ministro das nossas finanças, o capitão Regulo, director da Despesa Publica, providenciou hontem mesmo no sentido de que a 1ª pagadoria designe uma turma de funccionarios, que, intelligente e desembaraçadamente, executem esse complicado serviço de pagamento aos representantes do povo!...

Haverá hoje numero nas duas casas do Congresso. Juramos.

Para dar entrada ao nosso sortimento

EXCEPCIONAL LIQUIDAÇÃO

Desconto real de 20 o|o durante 30 dias

A maior variedade de Joias Pratarias e objectos para presentes

98, Ouvidor, 98

Joalheria Adamo

CURAÇÃO rapida, certa, sem perigo, dos esquentamentos antigos e recentes. Supprime Sandalo e Copaiba, productos de cheiro nauseoso e reveladores e que demais cançam o estomago.

INJECTION BROU

PRESERVATIVA INFALLIVEL

Rue Richelieu, 28, PARIS e todas Pharmacias

LAMBARY a melhor agua mineral.

O dia de hontem no Senado

A sessão foi presidida pelo sr. Pinheiro Machado. No expediente, nada de importante.

Na ordem do dia, foram approvados:

em 2ª discussão, o projecto do Senado, n. 38, de 1912, autorizando o presidente da Republica a conceder um anno de licença, com dois terços dos vencimentos, ao bacharel Gustavo Affonso Farneze, juiz federal na secção do Acre, para tratamento de saude;

em 2ª discussão, o projecto do Senado, n. 39, de 1912, autorizando o presidente da Republica a conceder ao dr. Carlos Domicio de Assis Toledo, promotor publico do Alto Purús, no Territorio do Acre, um anno de licença, em prorogação, com dois terços dos vencimentos, para tratamento de saude;

em 2ª discussão, a proposição da Camara dos Deputados, n. 1, de 1912, elevando a 20 o numero de guardas da Alfandega de Porto Alegre e autorizando o governo a abrir o credito necessario para pagamento dos mesmos, conforme a tabella em vigor;

em 3ª discussão, a proposição da Camara dos Deputados, n. 42, de 1912, autorizando o presidente da Republica a conceder um anno de licença, com ordenado, a José Alcebiades de Oliveira Guimarães, amanuense dos Correios de S. Paulo; e

em 3ª discussão, a proposição da Camara dos Deputados, n. 49, de 1912, autorizando o presidente da Republica a abrir, pelo Ministerio da Viação e Obras Publicas, o credito especial de 19:304$610, para indemnizar a Roberto Pereira Reis, encarregado do serviço de abertura de poços no Estado do Rio Grande do Norte.

E levantou-se a sessão.

LAMBARY preferida para o figado e rins.

Odol

fortifica as gengivas!

Quiz morrer

A policia do 4º districto prendeu hontem, no largo do Rocio, a rapariga Dora Gomes da Silva, residente á rua do Nuncio e fel-a recolher ao xadrez.

Ali a rapariga incendiou as vestes, com o firme proposito de se matar.

Chamada a Assistencia, esta promptamente acudiu, pondo-a fóra do perigo.

JASPEINA COLOMBO

Liquido para limpar e dar côr ao calçado de lona branca, kaki, parda, gris, etc.

Unico preparado que não suja a roupa.

A' venda em todas as casas de calçado e de couros. Depositario: A. J. Camara, rua Senador Euzebio n. 54.

SALÃO DE 1912

Proseguimos na galeria dos concurrentes ao premio de viagem

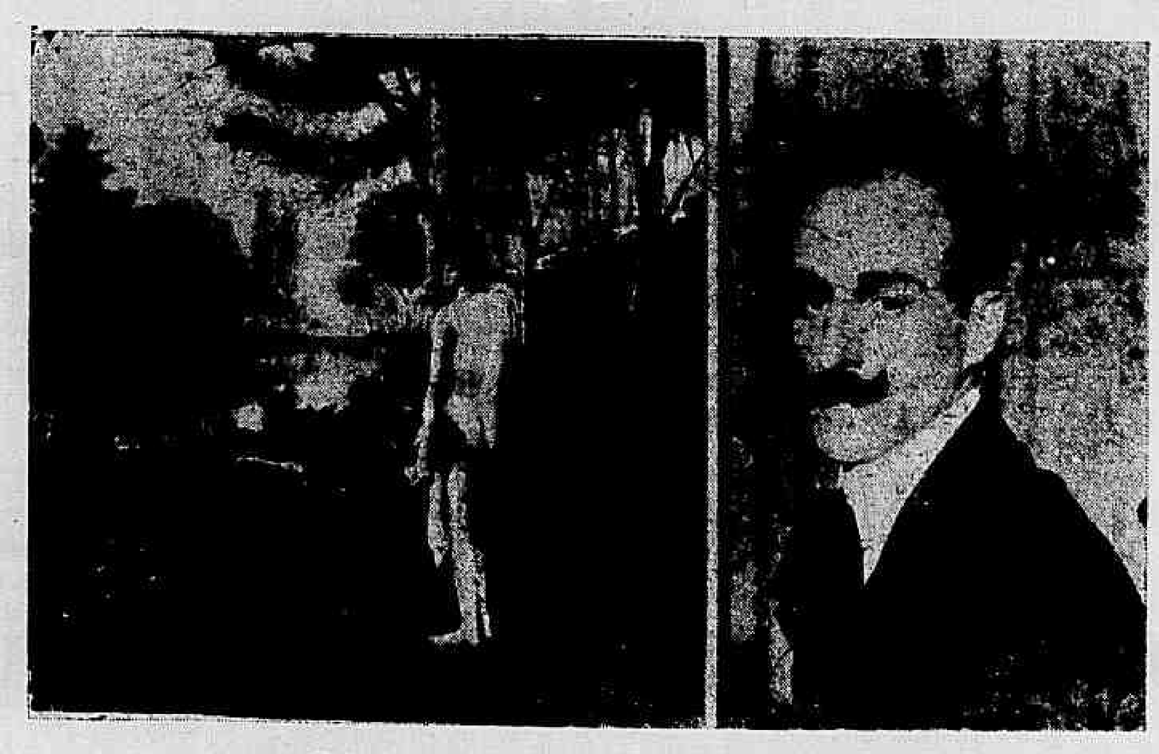

Alvaro Teixeira e o seu quadro — Desalento de Orphéo.

Assignalado hontem o relativo successo do Salão deste anno, com ligeiras impressões ácerca das melhores tellas, que nelle figuram, proseguiremos hoje na galeria dos concurrentes ao premio de viagem.

Estampamos acima o retrato do pintor Alvaro Teixeira, que se apresenta ao interessante certamen com dois trabalhos de composição, de generos inteiramente diversos, um dos quaes reproduzimos, ao lado da sua efigie.

"*Desalento de Orphéo*" representa um estado de alma perfeitamente digno de um estudo para um artista do pincel. O malogrado vate não se consegue dominar e volta o dorso a olhar a amada, que busca tirar do esquecimento e do nada.

A tella representa o poeta desalentado após havel-a novamente perdido, em vista do seu gesto insoffrido.

A figura legendaria da mythologia grega, braço pendente com o heptacordio, a que juntara mais duas fibras, cabeça apoiada ao antebraço direito a uma casuarina rala, olha triste a melancolia da payzagem, numa evocação longinqua de sonhos que fogem á vida digna de ser vivida.

Alvaro Teixeira, que tem apenas tres annos de estudos, não apresenta uma figura impeccavel, antes mesmo os defeitos são varios, mas evidencia uma alma sentimental de poeta, fantasiando uma paysagem fina e dolente, onde o pinheiro, o salgueiro e o cypreste casam a sua dolente tristeza á nostalgia da hora de morrer o sol.

No outro trabalho, Alvaro Teixeira escolheu assumpto realista e apresenta um viajante á hora mysteriosa da Ave-Maria, que refrêa, de momento, o cavallo para reverenciar á cruz, que se enclina á beira da entrada, e logo o incita na busca da andadura primitiva, com pressa de esquecer as evocações do piedoso encontro.

Como o primeiro, sem ser impeccavel mesmo no desenho, nem tal se poderia exigir de um artista joven como o que nos occupa, Alvaro Teixeira revella um grande esforço a fazer jus aos encorajamentos e incentivos de todos os que conhecem os precalços da Arte, principalmente no nosso meio a ella inteiramente avesso.

Alvaro Teixeira, que é discipulo de Baptista da Costa e Zeferino da Costa, nasceu nesta capital em 1882, tendo exposto pela primeira vez, no Salão de 1910, uma cabeça de menina, e no de 1911 uma *Bucolica* apreciavel.

Expoz egualmente em 1911, no Centro Juventas, varias manchas e estudos, que, como os quadros de agora, o asseguram um esforçado.

G. de O.

PARC ROYAL

SALDOS DE

ARTIGOS DE INVERNO

Artigos para creanças

Gorros de astrakan	que eram de 15$000	a 8$500	**Gorros** de malha	que eram de 4$000	a 1$800
Toucas de nansouk	» » » 4$500	» 2$500	**Toucas** de seda	» » » 12$000	» 4$500
Chapéos enfeitados	» » » 30$000	» 10$000	**Chapéos** guarnecidos	» » » 30$000	» 14$000
Toucas de seda	» » » 12$000	» 4$500	**Toucas** de seda	» » » 14$000	» 5$000
Boás de pelles	» » » 4$000	» 1$800	**Paletots** de feltro	» » » 12$000	» 4$500
Vestidos de nansouk	» » » 8$000	» 3$000	**Vestidos** de nanzouk	» » » 12$000	» 5$000
Capas de malha	» » » 13$000	» 5$500	**Capas** de malha	» » » 15$000	» 9$000
Vestidos de velludo	» » » 18$000	» 10$000	**Vestidos** de velludo	» » » 20$000	» 14$000
Costumes de linho	» » » 15$000	» 6$000	**Costumes** de linho	» » » 22$000	» 12$000
Aventaes de brim	» » » 1$800	» 1$200	**Meias** francezas	» » » 1$400	» $800
Costumes para mocinhas	» » » 70$000	» 40$000	**Costumes** para mocinhas	» » » 90$000	» 60$000

VISITEM O

PARC ROYAL

OS NOSSOS HOSPEDES

O professor Pozzi despede-se, seguindo hoje para a Argentina

O sr. Samuel Pozzi offereceu hontem, no Hotel dos Estrangeiros, um almoço intimo, de despedida, aos drs. Carlos Seidl, Nabuco de Gouvêa e Theophilo Torres.

Após o almoço o sr. Pozzi foi, em companhia do sr. De Savignac, encarregado de negocios da França e de seu secretario sr. de Sejournet, apresentar as suas despedidas ao sr. Lauro Müller, no palacio de Itamaraty, por ter de partir hoje, para Buenos Aires, a bordo do *Avon*.

O embarque do nosso illustre hospede realiza-se no cáes Pharoux, ás 2 horas, na lancha *Rocha Faria*, da Saude Publica, que o conduzirá até a bordo do *Avon*.

DR. FRANKLIN GUEDES — Mol. de senhoras e creanças, pulmões, coração e syphilis. Cons. das 3 ás 5. Andradas, 52.

Espelhos, quadros e molduras

O que ha de mais chic e a preços sem exemplo. Assembléa, 121.

O sr. Paul Adam vai visitar varias repartições da Saude Publica

O sr. Paul Adam visitará amanhã o Museu de Hygiene, installado na Repartição do Serviço de Prophylaxia da Febre Amarella, repartição que está a cargo do dr. Alberto da Costa; o Desinfectorio Central de Isolamento e a Directoria Geral de Saude Publica.

O sr. Paul Adam, parte para o Amazonas no dia 12 do corrente, em companhia de sua exma. esposa, a bordo do *Bahia*, do Lloyd Brasileiro.

Tudo Limpo

Procurem o sabão Chaleira e Regador. Cuidado com as *falsificações*. Vejam as marcas.

Sob as rodas da carroça que conduzia

Ao passar pela rua Frei Caneca, hontem, ás 8 horas da manhã, ao chegar á esquina da rua do Riachuelo, o carroceiro José da Silva, caiu, ficando sob as rodas do vehiculo que conduzia.

Contundido em diversas partes do corpo, foi levado a curativos no Posto de Assistencia, indo depois para sua casa, á rua Barão de Itapagipe n. 179.

Dr. Rodrigues Caó

OCULISTA

Com pratica nas principaes clinicas da Europa — Cons., Sete de Setembro 186, 2 ás 4.

TOSSE?

O Xarope do Bosque cura qualquer tosse.

Pharmacia Mallet—Frei Caneca 52.

O Centro Internacional solennisa o seu anniversario de fundação

Esteve muito concorrida a festa intima com que o Centro Internacional commemorou ante-hontem o 2º anniversario da sua fundação, inaugurou o estandarte social e deu posse á sua nova directoria.

Eram 10 horas da noite quando o sr. Manoel Antonio da Silva, assumindo a presidencia, deu inicio aos trabalhos, convidando os representantes da imprensa para occuparem logares á mesa.

Em seguida foi empossada á nova administração, que ficou constituida dos seguintes srs.:

Directoria — Presidente, Arthur J. A. das Neves; vice-presidente, Arthur d'Almeida; 1º secretario, Francisco Castello; 2º secretario, Luiz Guilherme d'Almeida; 1º thesoureiro, Avelino Pires; 2º thesoureiro, Joaquim Leal da Motta; procurador, Julio José dos Santos; bibliothecario, Arthur Sá.

Commissão de syndicancia e collocação — Vicente Rodrigues, Manoel Francisco dos Santos e Daniel Vasquez de Jesus.

Commissão de contas — Willy Bachmann, Cezar Augusto Gonzalez e Telmo Gonçalves.

Logo depois usaram da palavra apresentando saudações á nova directoria, e augurando muitas felicidades ao centro, pela passagem do seu anniversario de fundação, os srs.:

Luiz Guilherme de Almeida, Angelo Palmeneri, do Centro Gallego; Willy Bachmann, do L'Industrie Hoteliere International; José Martins Placeres, Francisco Leal Sanches, do Gremio dos Machinistas da Marinha Mercante; Americo Gasparini, Joaquim Leal da Motta, dr. Lourival de Freitas, do Centro dos "Chauffeurs" e João de Souza Laurindo, do *Correio da Manhã*.

Em seguida por uma commissão, composta dos srs. Arthur Neves, Luiz Guilherme de Almeida e Francisco Castello, foi entregue o diploma, bellamente emoldurado, de socia protectora, ao representante da Empresa de Aguas Caxambú.

Logo depois deu entrada no salão o lindo estandarte social — todo azul claro, bordado a ouro — offertado por um grupo de negociantes, agradecendo a presidencia esta alta prova de consideração e apreço.

Encerrada a sessão, offereceu a directoria aos seus socios e convidados farto *buffet*, sendo nessa occasião trocados diversos brindes, fazendo o brinde de honra o sr. Joaquim Leal da Motta, que o consagrou á imprensa, agradecendo em nome desta folha, o nosso representante.

Seguiram-se as danças que correram animadas até altas horas da noite.

Tocou durante esta bella festa uma banda da Brigada Policial.

A directoria foi de extrema gentileza para com os seus convidados, que se retiraram muito satisfeitos e bem impressionados, pela festa a que tiveram a honra de assistir.

Mello Tamborim, advogado Quitanda n. 87, 1º andar. Telephone 1988, Central

A SITUAÇÃO EM NICARAGUA

Os europeus e norte-americanos em Managua

Nova York, 2 — (*Havas*) — Noticias recebidas de Managua affirmam que os europeus e norte-americanos ali domiciliados estão em segurança, a coberto de qualquer violencia por parte dos rebeldes nicaraguenses.

Aquellas informações accrescentam que, entretanto, faltam noticias sobre alguns inglezes, que desappareceram de Masaya, no departamento de Granada onde residiam.

Impotencia Cura radical sem o auxilio de drogas. Informações GRATIS verbaes ou por carta. Dr. M. T. Sanden largo da Carioca 13, 1º andar — Rio

A REVOLUÇÃO NO MEXICO

Os rebeldes cercaram, em Cananéa, dois mil norte-americanos, que estão ameaçados de massacre

Londres, 2 — (*Havas*) — O *Daily Chronicle* publica um telegramma de Washington, dizendo que o ministro dos Estados Unidos no Mexico telegraphou ao departamento de Estado, communicando que os rebeldes mexicanos cercaram em Cananéa dois mil norte-americanos ali domiciliados, estando imminentes a captura e o massacre dos mesmos.

AS EXPLORADAS

O 2º delegado auxiliar prosegue na sua campanha contra o lenocinio

RAPHAEL CASO, 40 ANNOS, ITALIANO, EXPULSO DO TERRITORIO NACIONAL, A BORDO DO "CHILI"

RODOLPHO POTTAGHIRI, 27 ANNOS, ITALIANO, EXPULSO DO TERRITORIO NACIONAL, PELO MESMO VAPOR

Eduardo de Figueiredo

DENTISTA

Travessa S. Francisco, 26

O director da Instrucção designou as adjuntas: Amelia Rosa Soares de Albuquerque Mello, para a 4ª escola feminina do 5º districto; Consuelo Cortes, para a 1ª feminina do 6º; Lavinia de Oliveira Estragnolle Dory, para a 7ª feminina do 3º; Mercedes Pereira, para a 6ª mixta do 8º; Ondina Souto, para a 1ª masculina elementar do 9º; Carolina Diniz do Nascimento, para a 2ª mixta; Maria Georgina Martins, para a 4ª masculina do 12º; Abigail Velho da Silva Pinho, para a 1ª feminina do 13º; Mafalda Teixeira de Alvarenga, para a 4ª mixta elementar do 15; Djanira Carvalho de Oliveira, para a 2ª masculina do 9º; Albertina Alvarenga, para a 4ª mixta do 7º; Alda Bellido, para a 12ª mixta do 7º; Maria Edith Cavalcanti Mello, para a 7ª feminina do 2º, e Valentina Marcondes, para a 3ª masculina do 2º districto.

OS PROJECTOS

O deputado João Chaves propõe á Camara a creação da Directoria Geral dos Serviços Penitenciarios

O deputado paraense, sr. João Chaves, enviou á mesa da Camara, hontem, o seguinte projecto:

"O Congresso Nacional decreta:

Art. 1º — Fica creada junto ao Ministerio da Justiça e Negocios Interiores uma secção especial, sob a denominação de — Directoria Geral dos Serviços Penitenciarios, destinada á administração, fiscalização e inspecção geraes das prisões e quaesquer estabelecimentos ou corporações penitenciarias do paiz, incluidas as instituições para menores abandonados, mendigos, vagabundos ou delinquentes.

Art. 2º — A Directoria Geral dos Serviços Penitenciarios exercerá, com inteira autonomia, dentro da esphera legal e scientifica, a administração e fiscalização penitenciarias.

Art. 3º — São funcções dessa Directoria:

I — A suprema administração e fiscalização das prisões e de quaesquer estabelecimentos de fins directamente penitenciarios a cargo da União.

II — A inspecção das prisões e estabelecimentos da mesma natureza dos do n. I, creados e mantidos pelos Estados.

III — A fiscalização desses estabelecimentos e de quaesquer corporações de ordem penitenciaria, permittidos á iniciativa privada.

IV — Introduzir no regimen penitenciario adoptado as melhoras indicadas pela experiencia, desde que não affectem os pontos substanciaes do mesmo regimen.

V — Propôr ao governo as reformas indispensaveis, sempre com a apreciação das razões justificativas e fazendo quanto possivel conhecer as vantagens porventura obtidas no estrangeiro.

VI — Instituir e dirigir a estatistica criminal de todo o paiz.

VII — Publicar e diffundir pelo paiz as noticias tendentes a fazer comprehender os conhecimentos penitenciarios e sua importancia social.

VIII — Todas as mais attribuições que lhe forem traçadas nas leis especiaes.

Art. 4º — O pessoal da Directoria compõe-se:

a) de um director geral, que superintenderá todos os serviços da secção, com a obrigação de dirigir, por intermedio do ministro, todos os annos um relatorio circumstanciado ao governo para ser pelo mesmo apresentado ao Congresso;

b) de tres adjuntos, que, além da substituição do director geral, em seus impedimentos, na ordem respectiva, exercerão quaesquer outras funcções dependentes, por designação regulamentar;

c) de um secretario;

d) de um archivista com a funcção especial de encarregado da organização da estatistica criminal;

e) de dois porteiros;

f) de um continuo e um servente.

Art. 5º — A inspecção das prisões e estabelecimentos penitenciarios dos Estados será feita pelo proprio director ou pelos adjuntos, mediante requisição aos respectivos governos, pelo menos uma vez por anno, com o fim de informar sobre o modo de execução das penas impostas aos condemnados, para a obtenção de dados necessarios á estatistica criminal, além de outros fins compativeis com a autonomia dos Estados.

Art. 6º — Todo pessoal das prisões e estabelecimentos penitenciarios da União fica subordinado directamente ao director geral, que proporá a sua nomeação, demissão, substituição e promoção, de accordo com os interesses da administração; cabendo tambem ao director geral a applicação das penas disciplinares consignadas em lei.

Art. 7º — O director geral será nomeado dentre as pessoas de reconhecida competencia em sciencia penitenciaria e só poderá ser demittido mediante processo judiciario que o faça perder o logar.

Paragrapho 1º — Os adjuntos serão nomeados por tres annos e, uma vez reconduzidos no fim desse periodo, adquirirão as vantagens da vitaliciedade.

Paragrapho 2º — Os mais funccionarios serão conservados emquanto bem servirem.

Art. 8º — O serviço de fiscalização e inspecção fóra de Nictheroy ou da Capital Federal, o director ou adjuntos terão direito, além de seus vencimentos consignados no artigo seguinte, á passagem de primeira classe, por conta do governo, em vapores ou estradas de ferro, e a uma diaria de 20$000 para o primeiro e de 15$ para qualquer dos segundos durante o tempo em que estiverem fóra da séde da Directoria.

Art. 9º — Os vencimentos do pessoal da Directoria serão os da tabella infra:

Director geral	24:000$000
3 adjuntos a 12:000$ cada um	36:000$000
1 secretario	7:200$000
1 archivista	7:200$000
2 escripturarios a 4:800$ cada um	9:600$000
1 continuo	2:400$000
1 servente	1:800$000
Total	88:200$000

Paragrapho unico — Fica marcada á essa Directoria, para expediente e livros, a quantia de 6:800$, que será paga em duas prestações semestraes adiantadas, por solicitação do director.

Art. 10 — As diarias e vencimentos do pessoal serão pagos por meio de folha, organizada pela Directoria.

Paragrapho unico — Dois terços dos vencimentos de cada funccionario serão considerados ordenado e um terço gratificação.

Art. 11 — Fica aberto ao Ministerio da Justiça e Negocios Interiores o credito da somma necessaria até o maximo de 145:000$ para a installação e custeio do primeiro anno dessa Directoria; devendo nos annos subsequentes ser incluida a verba respectiva no orçamento da despeza.

Art. 12 — Revogam-se as disposições em contrario."

Gottas Virtuosas DE ERNESTO SOUZA

Curam: hemorrhoidas, males do utero, ovarios, urinas e as proprias Cystites.

Massa de tomate — A melhor. Companhia Manufactora de Conservas Alimenticias.

Ferido na mão

O 3º delegado auxiliar fez apresentar hontem, no Posto Central de Assistencia, o pintor Manoel Pereira, residente á rua dos Arcos n. 21 e que apresentava um ferimento na mão direita, produzido por caco de vidro.

Como se feriu? Ninguem sabe.

A CASA PARIS, á rua dos Andradas 41 tendo de entregar o predio para ser demolido, continúa a vender roupas para homens e rapazes, a preços do custo, afim de mudar-se para a rua Uruguayana 145, esq. de Theophilo Ottoni

Oculos e pince-nez

Completo sortimento e a preços sem competencia. Assembléa, 121.

Um navio inficionado e as providencias da Saude Publica

Entrou hontem em nosso porto o paquete *Atlanta*, do Lloyd Americano, a cujo bordo irrompera a variola.

As autoridades sanitarias visitaram o *Atlanta*, que foi desinfectado, sendo os passageiros, que aqui ficaram, vaccinados, conforme havia determinado o director geral de Saude Publica.

A bordo não occorreu nenhum obito, estando bem o estado dos passageiros não atacados daquelle terrivel mal.

O *Atlanta* segue viagem para Buenos Aires e escalas.

Objectos de arte e artigos de fantasia para presentes e ornamentações de salas. Assembléa, 121.

A ESMERALDA

IMPORTAÇÃO DE JOIAS, BRILHANTES E RELOGIOS

Para dar entrada ao novo stock !!
Sempre as ultimas creações na arte da joalheria
Variedade sumptuosa !
A maior desta capital
Preços nunca vistos até hoje
TELEPHONE 839

REAL LIQUIDAÇÃO
Unica e incomparavel !!!
Todas as nossas mercadorias soffreram um desconto que varia entre 20 até 50 %
8 - 10, Travessa de São Francisco, 8 - 10

Por ter excesso de **mercadorias**
20.000 relogios de todos os preços para liquidar.
Immensa collecção em prataria e objectos de arte proprios para presentes.
Ir ver para crer — Ir ver para crer
C. GRASSY

COBERTORES

De todas as qualidades, não comprem sem ver as lindas cores e os preços porque vende a "A' GLORIA DO BRASIL"
3 — Rua da Carioca — 3
Esta casa não tem filiaes

Theatros & Sports

"A Primeira Causa", peça em 5 actos de Bisson, no Apollo

Um grande successo para a distincta actriz Angela Pinto proporcionou a representação da commovente peça de Bisson *A primeira causa*. Angela Pinto tem, no papel daquella infeliz Jacquelina, uma notavel creação, talvez a mais notavel das suas creações depois da *Severa*, tão perfeita e vibrante é a interpretação que dá á heroina de Bisson. Já alguem disse e disse muito bem:

"Não ha alma que, por mais insensivel, não se commova com a situação augustiosa dessa desgraçada Jacquelina; não ha, certamente, alma que não se emocione ante o ardor com que o joven advogado Raymundo Fleuriat faz a sua estréa, defendendo inconscientemente aquella que lhe déra o ser, aquella que, sobre ser uma creatura perdida, era, acima de tudo, sua mãe!

Mas a *Primeira causa*, em todos os seus actos, — desde que Jacquelina deixa de ser uma esposa digna, através o desenrolar da peça em que a infeliz vae physica e moralmente caindo de degráo em degráo até chegar aos bordeis, ás espeluncas, aos lupanares e ao crime, — toda ella é o fruto da perfeita observação de factos tão naturaes e tão bem delineados, a ponto do espectador sentir que elles alli estão a desenrolar-se constantemente na vida quotidiana."

A sra. Angela Pinto é admiravel. Nas duas principaes scenas do 2º acto, primeiro, quando deita as cartas e procura impedir a ida do amante a Paris; depois, na scena do assassinato, a sra. Angela Pinto arrebata os corações.

A scena do tribunal, quando a infeliz mãe descobre que o advogado que a defende é seu proprio filho, tal qual a joga a illustre artista portugueza, é... de arrepiar os cabellos. Não pára ahi o notavel trabalho da sra. Angela Pinto: na scena da morte, feita com tanta naturalidade, ninguem póde ser mais commovente.

Chaby Pinheiro fez o malandro Perissard, dando ao papel a interpretação do fino artista que é; e Sarmento foi um Merivel bem observado. Carlos de Oliveira, no magistrado Fleuriot, não é perfeito: ha falta de observação na interpretação que dá ao papel. Luiz Pinto apenas merece elogio na fala da defesa, que elle disse com ardor e sobretudo... com facilidade, sem o auxilio do ponto. Os demais artistas, soffrivelmente, os scenarios... mudemos de assumpto, não falemos em coisas tristes.

Vão dar-se, no Apollo, espectaculos vicentinos

Está marcado para o dia 9 do corrente mez o primeiro dos espectaculos vicentinos que aqui vão ser organizados sob a direcção de Chaby Pinheiro.

As récitas com os autos de Gil Vicente são uma novidade para o Rio de Janeiro. O publico carioca vae ter ensejo de ver evocadas essas preciosidades poeticas que representam, na rudeza natural e simples da sua expressão, a origem do decadente theatro portuguez, cuja historia está illuminada por paginas as mais brilhantes.

Em tempos de antanho, os autos de Gil Vicente faziam as delicias dos reis. Elles eram representados nas camaras e nas salas dos paços, para gaudio e regalo das altas personagens da época.

A matinée que este anno se realizou em Lisboa, com os autos de Gil Vicente, no *atelier* do apreciado esculptor Teixeira Lopes, foi uma festa de grande distincção e em cuja organização predominou um extraordinario gosto artistico e que a todos encantou.

Nessa occasião, Chaby Pinheiro disse as seguintes palavras escriptas por Affonso Lopes Vieira:

"O nosso grande mestre Gil subiu hoje esta colina propicia aos estatuarios e veiu albergar-se em casa de um dos maiores artistas da sua terra.

Quiz mestre Gil, com muito agrado, sagrar com a presença do seu genio este lar de [illegible], onde nos encontramos. Os "ateliers" dos artistas são as egrejas da Arte — que é a religião eterna; e nestas officinas de [illegible] que se respira a calma atmosphera que só as coisas bellas creadas [illegible] tão longe da guerra tumultuosa e [illegible] dos [illegible].

E mestre Gil [illegible] contente em Gaia, na velha Gaia da lenda, cantada no Romanceiro:

E a [illegible]
d'além do Douro [illegible]
e [illegible]
a irmã de Alcazar.

Dona Gaia que [illegible],
que [illegible] Alcazar.

Gaia é o nome do castello
que ali Gaia [illegible]

[illegible] de Gil Vicente [illegible] representadas [illegible] é de al[illegible] Renascença [illegible] Seu este o programma da festa. — Mo[illegible]

nologo do Vaqueiro, Exortação á guerra contra os mouros de Azamor e — representado no jardim, — *Todo o Mundo e Ninguem*.

E ainda para que a festa fique de todo assignalada, assistiremos á creação de uma nova figura vicentina, que Augusto Rosa estudou e compoz expressamente para esta tarde: — veremos, pela vez primeira, *Frei Paço*, da tragi-comedia chamada *Romagem de Aggravados*, representada em 1533."

O sabor dos autos de Gil Vicente está na evocação do passado, na recordação do que era o theatro portuguez no tempo em que vivia e escrevia o grande poeta.

Graças á bôa vontade de Chaby Pinheiro, vamos nos deliciar com o *Monologo do vaqueiro, Todo o mundo e ninguem*, e varios desses autos interessantes, de que é tão fertil a obra poetica do grande Gil Vicente.

Varias noticias, nacionaes e estrangeiras

THEATRO RECREIO — A peça de hoje no Recreio é a mesma de hontem a famosa *Perichole*, assim como hão de ser os mesmos, tambem, hoje, os applausos e enchente que o popular theatro hoje e o publico sabe que creação artistica tem Palmyra Bastos no papel de protagonista.

A empresa do Recreio, attendendo ao pedido de que nos fizemos éco, hontem, vae depois de amanhã, quinta-feira, uma *reprise* d'*A Casta Susanna*, precedida de uma outra de *Amores de principe*, que será dada amanhã.

Qualquer dessas peças vae á scena em recita unica visto que na sexta-feira se estréa, já, a aperetta *Veronica*, soberbo successo de Palmyra, em uma feliz creação *doublée* da protagonista.

"DEIXA ANDAR..." — E' finalmente amanhã, quarta-feira, visto que se despede hoje a *Luva branca*, que sobe á scena no theatro S. Pedro uma interessante revista em tres actos, recheiada de boa musica, escripta expressamente pelo applaudissimo maestro Luz Junior, e para a qual a casa Storino confeccionou um lindissimo e artistico guarda-roupa.

Os scenarios são de um maravilhoso effeito e a installação electrica de um brilhantissimo resultado, e foi montada pelo habil electricista Cardete.

O desempenho da revista, que foi confiado ás principaes figuras da companhia, dizem-nos ser muito brilhante empregando todos os artistas os seus melhores esforços para o bom desempenho das suas personagens.

A *mise-en-scene*, de Avellar Pereira, é das mais movimentadas e certamente concorrerá ainda mais para o successo da revista.

A empresa do theatro S. Pedro tem montado todas as peças com um luxo a que estamos pouco habituados, e a revista *Deixa andar...*, que anciosamente veremos representar, amanhã, baterá o *record* do luxo em peças do genero, naquelle theatro.

THEATRO APOLLO — Em ultima representação volta hoje á scena do Apollo a famosa comedia de Flers e Caillavet, *A Primerose*, o maior successo da companhia, especialmente de Chaby e Judith de Mello, nos papeis de Cardeal de Merance e de Primerose respectivamente.

Na sexta-feira dá-se ali a primeira representação nesta temporada, do emocionante drama *Amor de perdição*, extrahido por d. João da Camara do romance de Camillo, do mesmo titulo.

PALACE-THEATRE — Mais um bello espectaculo vae dar esta noite o Palace-Theatre, elegante casa de diversões da rua do Passeio.

Como é habito succeder ali, os numeros a exhibir são dos melhores do genero, que têm vindo áquella casa de espectaculos.

O FESTIVAL ARTISTICO DE CHABY — Está marcado para amanhã o festival artistico de Chaby Pinheiro. Ha muito começou a procura de bilhetes. Todos querem ser gentis com o sympathico artista portuguez, que é, incontestavelmente, uma glotta do theatro lusitano.

Mas, a par da estima que o publico consagra a Chaby Pinheiro ha a recordar que, além da peça *O [illegible] de Felisberta*, em que o apreciado artista tem um trabalho soberbo de arte e graça, terão proporcionados ao publico varios attractivos, entre os quaes figura uma conferencia feita pelo "Jacintho", o impagavel "Jacintho", do "Hotel da Onião", na *Bubilhoteira*.

Os admiradores de Chaby Pinheiro, que são quantos frequentam o theatro no Rio de Janeiro, vão ter uma noite cheia e divertida.

ROYAL-CINE — Em primeira representação, sobe hoje á scena no Royal-Cine, a opereta em um acto *Namorada caipora* e o drama em tres actos, *Lazaro*.

Em ensaios *A probidade*.

RIO BRANCO — Mais uma noite de enchentes, a de hoje, no Rio Branco. E' que a peça a representar ali é a famosa revista *Paz e amor*, um successo enorme.

"BARBA AZUL" — Estréa hoje, nas duas sessões da noite, no Chantecler, a bellissima opera comica desse titulo, a que hontem nos referimos detalhadamente.

No respectivo annuncio vae publicada a distribuição.

"MULHER SOLDADO" — Hoje a pedido geral, representa-se no S. José a hilariante e querida burleta *Mulher-soldado*, que é um dos grandes successos da companhia Cinira Polonio que ali trabalha.

"ESTÁ CÁ DENTRO!" — O Pavilhão vae dar hoje mais duas sessões com a sempre applaudida revista *Está cá dentro*, que é um dos mais agradaveis espectaculos da actualidade, pelo luxo da montagem e pela homogeneidade do desempenho.

MAISON MODERNE — Um espectaculo variadissimo o desta noite, na Maison Moderne. Nelle figuram todos os melhores artistas da *troupe* que ali trabalha com successo extraordinario.

PARQUE FLUMINENSE — Graças á transformação que a Companhia Cinematographica Brasileira fez no Parque Fluminense, tornando-o um attraente e preferido centro de diversões modernas e interessantes, as enchentes contam-se ali diariamente.

Hoje vae um primoroso programma de 13 fitas, adoraveis e sublimes, salientando *O poder do amor*, esplendido drama em tres partes, e *Dor e alegria*, de Beethoven, magistral film da Gaumont.

No palco, o mono sabio, Consul-th, despede-se definitivamente do publico, e exhibe-se em trabalhos [illegible] sobre a mesma.

A COMPANHIA LABOZ VAE DAR UMA SERIE DE ESPECTACULOS EM CAMPINAS — S. Paulo, 2 (Americana) — A companhia de operetas Laboz despede-se hoje do publico desta capital, seguindo amanhã para Campinas, onde vae dar uma série de representações.

THEATRO MUNICIPAL — Em quarta récita de assignatura, representa-se hoje no Municipal, pela *troupe* de Ermete Novelli, o drama *Re Lear*.

Será, certamente, mais um triumpho para o [illegible] a noite de hoje.

DIREITOS DE AUTOR — Sobre as peças de autores portuguezes representadas no Brasil, os jornaes de Lisboa publicaram o seguinte: "A Associação dos Autores Dramaticos [illegible] corresponde aos fins praticos para que foi creada e em homenagem [illegible] quaes se [illegible] tem mantido fóra alguns autores que talvez muito breve deixarão de o ser. Deve-se ter tratado da questão importantissima dos direitos de autor no Brasil. Esse é o nosso unico mercado de exportação. Os palcos brasileiros são os unicos onde as nossas peças são representadas. Tudo está por fazer ainda pelo que respeita a garantias dos autores. Em primeiro logar, os direitos pagos, pelas empresas que pagam, são ridiculamente inferiores ao que deveriam ser. Foram em tempos razoaveis. Successivamente têm baixado, por determinação das empresas e concessão dos autores, a um preço um pouco superior ao de Lisboa, mas que traduzido em dinheiro brasileiro é um excellente negocio para as empresas. Referimo-nos, — repetimol-o — ás empresas que pagam. Restam, porém, aquellas que pagam quando pódem, quando querem e que não pagam mesmo. Assim tivemos ha pouco tempo o caso de um empresario, que sob pretexto de que a *tournée* fôra pouco frutuosa, mandou pagar, pelo seu representante, uma somma que elle proprio fixou, ficando, todavia, a dever aos autores que representára uma divida maior. Esse debito chegou ha poucos dias, reduzido tambem ás proporções que o dito emprezario muito bem entendeu. Outra empresa se encontra actualmente em um barracão do Rio de Janeiro, que se limita a mandar dizer que as suas peças têm um exito phenomenal. A respeito de enviar dinheiro, não cuida em semelhante coisa. Em resumo: a situação é tal que, dentro em breve, negocios do Brasil só poderão ser tratados com escripturas, com fiadores, isto é, de bacamarte na mão. De ha muito a Associação deveria ter nomeado um procurador no Rio, que lhe cobrasse os direitos devidos e preestabelecidos aqui entre empresas e autores com pleno poderes para prohibir as peças não pagas, e que mensalmente enviasse para Lisboa o dinheiro pelo qual habitualmente esperam, no Alto de Santa Catharina, tão anciosamente, os autores dramaticos, furiosos e mal pagos."

O que vae pelos cinemas e outras casas de diversões

CINEMA PATHE' — Tem um bellissimo programma annunciado para hoje o elegante cinema Pathé, a luxuosa casa de diversões que se ostenta na avenida Rio Branco, desafiando o bom gosto do publico.

A cada um de seus films succederão certamente os applausos da multidão que ali ha de acorrer na fórma do costume, aliás.

CINEMA ODEON — Mais um dia cheio de attractivos o de hoje, no Odeon, cujo programma é de primeira ordem, tanto em arte como em belleza e bom gosto.

De resto, o luxuoso cinema não tem tido outra orientação desde que abriu ao publico as suas portas, orientação a que corresponde todos os dias uma affluencia enorme de espectadores applaudindo a empresa.

CINEMA AVENIDA — A bella casa de diversões da nossa primeira arteria, o Avenida, prosegue no seu programma de dar ao publico o melhor de seus esforços no sentido de conquistar seu agrado e manter consegu ntemente a sua concorrencia.

O conjunto de films a exhibir hoje é de primeirissima ordem e bem merece ser visto.

CINEMA IDEAL — O concorrido cinema da rua da Carioca, o Ideal, annuncia para hoje um bellissimo grupo de films artisticos a que não ha de faltar, certamente, a concorrencia do publico e seus applausos os mais calorosos.

Nem outra coisa costuma succeder no Ideal. Programmas deliciosos e sessões concorridissimas, todos os dias.

CINEMA PARIS — Um variado e excellente programma annuncia hoje o Paris, o popular cinema da praça Tiradentes.

O Paris é dos cinemas da capital um dos que mais capricham na organização de seus programmas, dando sempre novidades de sensação.

CINEMA OUVIDOR — Para hoje reservou o Ouvidor um programma verdadeiramente delicioso, composto dos melhores attestados do progresso da photographia animada.

Os films a exhibir foram recolhidos caprichosamente de fórma a agradarem a todos os paladares, mesmo ao da parte do publico mais indifferente ao genero cinematographico.

CIRCO SPINELLI — Mais uma bella funcção vae ser dada hoje no Spinelli o popular polytheama do Boulevard S. Christovão. Vide o respectivo annuncio.

EXCELSIOR — Nesse concorrido cinema da rua do Cattete ha hoje programma novo em que figuram seis films de alto valor, que merecem ser vistos pelos amadores do genero cinema.

SPORTS

ATHLETISMO

Reunem-se hoje, em sessão, á rua Sete de Setembro n. 31, sobrado, os representantes dos doze clubs filiados á Liga Metropolitana de Sports Athleticos.

A sessão, como sempre, será publica, e realiza-se ás 8 horas da noite.

* * *

FOOT-BALL

BOTAFOGO FOOT-BALL CLUB — O novo *ground*, do campeão do Rio de Janeiro está quasi terminado, esperando a sua directoria inaugural-o no proximo mez.

Consta, que o primeiro *match* será entre o *eleven* do club campeão e um *team* paulista.

A *equipe* do Botafogo actualmente é a seguinte:

Alvaro—Beby — Pullen (cap.)— Dutra, Dinorah, J. Couto, Lulu', Rolando, Mario Fontenelle, Abelardo, Decio, Villaça, Mimi, Lauro, Cesar, Pino, J. Leal, P. Silva, N. Rasteiro, Dante, Oswaldo Delamare, C. Aché, J. Aché, Zingo, M. Pinto, O. Crespo, Cabral, C. Dutra, C. Rocha, N. Hime e outros.

* * *

FOOT-BALL

AMERICA FOOT-BALL CLUB — Este club, em sessão de sua directoria, assentou:

1º, chamar á presença da directoria o socio Jonathas Braga, para dar explicações sobre a sua partida brusca para S. Paulo, na vespera do "match" America-Flamengo, e, si as satisfações não forem satisfactorias, eliminal-o do club;

2º, prohibir a entrada em sua séde (conforme aviso affixado no campo) aos srs. Manoel Villas Boas, Carlos Antony Stelling, Eugenio Margarido da Silva e José Villas Boas Beltrão.

3º, officiar ao Club de S. Christovão, pedindo-lhe para quando vier jogar no campo do America não trazer no seu "team" o jogador Manoel Villas Boas, pois que o mesmo está prohibido de entrar em qualquer dependencia do America F. B. Club, pela fórma altamente condemnavel com que actuou como "referee" no "match" America-Flamengo, realizado a 25 do corrente.

A proposito destas resoluções do America Foot-Ball Club, escreve-nos o sr. Jonathas Braga:

"Sr. redactor, — 31—8—912. — Ao ter conhecimento do que com respeito á minha pessoa acaba de resolver a directoria do America Foot-Ball Club, senti-me logo na necessidade de protestar contra tal decisão.

Tomar satisfações da vida privada de quem quer que seja, é attribuição que não compete por certo á directoria de um club, só porque si é socio delle.

Achando nas palavras da primeira resolução muito de offensivo e mesmo humilhante para mim, deliberei desligar-me daquelle club, remindo-se nisto a satisfação que dou á mesma directoria.

Aproveito a opportunidade para lavrar tambem o meu protesto contra a segunda resolução, pois, sendo um club de *football* centro de diversão, penso que a ninguem pode elle negar a entrada em seu campo, tanto mais quanto á entrada ali é paga. — *Jonathas Braga*."

ULTIMA PALAVRA em gosto, elegancia e barateza em chapéos para senhora e senhoritas. CASA DO PAZ, rua Sete de Setembro 193.

DR. ZACHARIAS AZEVEDO.

O HOMEM QUE SABE

é o homem cuja opinião devemos considerar. Na medicina, "o homem que sabe" é o medico, um facto que bem conhecemos nas grandes crises da vida. A grande maioria da Faculdade Medica d'este paiz

RECEITA A
Emulsão de Scott

cuja composição, merito e efficacia conhece, e na qual deposita inteira e positiva confiança.

"Attesto que tenho empregado com vantagem a Emulsão de Scott preparada com oleo de figado de bacalhau, hypophosphitos de calcio e sodio, e glycerina, nas molestias dyscrasicas, no rachitismo, no lymphatismo, nas convalescenças, etc., notadamente nas creanças. Durante a minha infancia tive occasião de usar este afamado preparado, e auferi os mais salutares beneficios. Tendo isto em consideração, muito comprazo-me em recommendar este excellente remedio, cuja efficacia é registrada pelas mais accuradas observações clinicas.
DR. ZACHARIAS AZEVEDO,
Director Medico do Hospital de S. Vicente.
Alagoas, Maceió.

Esta Marca é Garantia de Pureza e Efficacia.

43

Para servir como encarregado do deposito do trem bellico da Marinha, foi nomeado o capitão de corveta commissario Joaquim Balthazar da Silva Santos.

CASA FARANI.—Fundada em 1816. Farani Sobrinho & C., participam que, tendo concluido as obras em seu estabelecimento commercial, á rua do Ouvidor n. 139, acham-se, como sempre, á disposição dos seus amigos e freguezes, de quem esperam continuar a merecer a mesma confiança com a qual os distinguiram desde a sua fundação. 472

Loção KLÉA
Infallivel para extinguir a caspa.

Foi transferido da Capitania do Porto de Sergipe para a de Pernambuco o 2º tenente graduado, patrão-mór José de Jesus Almeida.

Funkus o Ultra-extraordinario preparado contra os resfriamentos, grippe, influenza etc. Cura em alguns minutos. V. em todas as pharmacias. Deposito, rua da Quitanda n. 69.

Para servir na Escola de Aprendizes Marinheiros de Alagoas, foi nomeado o 1º tenente Arthur Lopes do Rego.

H. ROSA & FILHOS
FUNDIÇÃO DE TYPOS
Deposito de machinas para artes graphicas
SECÇÃO DE PAPELARIA
Grande deposito de toda a qualidade de papeis, objectos de escriptorio e phantasia
Esta casa é a que maior vantagem offerece aos srs. varegistas
VENDAS POR ATACADO
Em loja propria
CASA MATRIZ—Lavradio, 67
Rio de Janeiro

Foram concedidos 30 dias de licença ao capitão de corveta João Antonio da Silva Ribeiro Junior e ao capitão-tenente Oscar Luiz dos Santos Dias.

DISCOS "FAVORITE"
Gravação constante das novidades da época

MIRAPHONE
A melhor machina falante da actualidade
CASA FAULHABER & C.
Rua da Constituição n. 26-Rio
R. Marechal Floriano 119-Rio
Rua Halfeld 239-Juiz de Fóra

CLUB DA CASA BARBOSA FREITAS & C.
ARMARINHO — FAZENDAS — MODAS
Venda de mercadorias na importancia de 50$000, em 100 prestações semanaes de 1$000, com 100 sorteios e premios de 2 planos novos. Prospectos e informações.
Foi sorteado hontem o socio n. 325
O fiscal Dr. Antonio Augusto de Lima Junior.
138 — AVENIDA CENTRAL — 138

PELO TELEGRAPHO

O ESTUDO DA TUBERCULOSE NA ARGENTINA

Bueno Aires, 2. — (Americana.) — O medico Munier, annuncia a proxima publicação das observações que fez o commandante Astorga sobre a tuberculose, estudando o desenvolvimento da molestia, que inoculou em si proprio.

A Faculdade de Medicina parece resolvida a estudar este caso curioso.

A TEMPERATURA EM BUENOS AIRES

Buenos Aires, 2. — (Americana.) — Continúa a fazer aqui um frio muito intenso, como ha muitos annos não se fazia sentir. Hontem, o thermometro marcou a temperatura de dois gráos e dois decimos, abaixo de zero, sendo o facto tão pouco commum que mereceu registro especial do jornal *La Nacion*.

UM MUSICO E UMA PRETA, EM BAGE', MORTOS POR CONGELAÇÃO

Porto Alegre, 2. — (Americana.) — Em Bagé, hontem pela manhã, foram encontrados mortos por congelação, o musico Lourenço Gomes da Silva, e a preta Rita da Silva, de avançada edade.

EM FORTALEZA E' BEM RECEBIDA A NOMEAÇÃO DO DR. JOÃO FELIPPE PEREIRA

Fortaleza, 2. — (Americana.) — Por todos os circulos desta capital, foi muito bem recebida a noticia da nomeação do dr. João Felippe Pereira, para o cargo de inspector geral das obras publicas contra as seccas, em substituição do dr. Arrojado Lisboa.

O 20 DE SETEMBRO FESTEJADO EM PORTO ALEGRE

Porto Alegre, 2. — (Americana.) — A colonia italiana domiciliada aqui, festejará solemnemente o dia 20 de setembro.

EM PORTO ALEGRE VAE SER FUNDADO UM RESTURANT MODELO

Porto Alegre, 2. — (Americana.) — Um grupo de capitalistas pretende fundar, em um ponto central desta capital, um restaurante, modelado nos existentes ahi e em Buenos Aires.

POSSE DO NOVO INTENDENTE DO MUNICIPIO DE MONTENEGRO

Porto Alegre, 2. — (Americana.) — No proximo dia 7 de setembro o major Amandio Lampezt, tomará posse do cargo de intendente do municipio de Montenegro.

UM CASO DE INCESTO EM S. LEOPOLDO

Porto Alegre, 2. — (Americana.) — Em S. Leopoldo foi descoberto um caso de incesto. Trata-se de um pae de nacionalidade allemã, que ha mezes vive concubinado com uma filha de menor edade, a qual se acha em estado de gravidez.

O facto foi levado ao conhecimento da policia.

INAUGURAÇÃO DE RETRATO NO QUARTEL DA POLICIA, EM PORTO ALEGRE

Porto Alegre, 2. — (Americana.) — No salão de honra do quartel do primeiro batalhão da Brigada Militar foi inaugurado o retrato do coronel Cypriano Ferreira, commandante daquella corporação.

REUNIÃO DA ASSEMBLÉA DA PARAHYBA DO NORTE PARA DAR PARECER SOBRE AS ELEIÇÕES PARA PRESIDENTE DO ESTADO

Parahyba, 2. — (Americana.) — Sob a presidencia do padre Mathias, secretariado pelos srs. dr. Isidro Gomes e coronel Murillo Lemos, reuniu-se hontem a Assembléa Legislativa do Estado. Foram eleitos os coroneis Ignacio Evaristo e João Lyra Tavares para darem parecer sobre a eleição para cargo de presidente do Estado, realizada a 2 do mez de junho ultimo findo.

APOSENTADORIA NA PARAHYBA DO NORTE

Parahyba, 2. — (Americana.) — Requereu aposentadoria o dr. Xavier Junior, director da Instrucção Publica.

PRISÃO DE UM GRANDE CRIMINOSO EM MATTO GROSSO

Cuyabá, 2. — (Americana.) — O governo do Estado mandou uma força de cavallaria prender o celebre criminoso Americo Vieira, que actualmente se dirige para a cidade de Matto Grosso, onde pretende exercer uma vingança.

FESTEJOS POLITICOS EM BUENOS AIRES

Bueno Aires, 2. — (Americana.) — Os autonomistas e os radicaes estão festejando os triumphos alcançados pelo seu partido nas ultimas eleições, apezar de ainda não serem conhecidos os resultados officiaes das mesmas.

UM AUTOMOVEL QUE VIRA, CAUSANDO A MORTE DE TRES PASSAGEIROS

Roma, 2. — (Havas.) — Communicam de Treviso, haver virado um automovel, em que vinte pessoas faziam uma excursão pelos campos proximos áquella localidade.

No desastre morreram tres dos passageiros do automovel, ficando muitos outros feridos.

O PROFESSOR GEORGES DUMAS PARTE PARA CAMPINAS

S. Paulo, 2. — (Americana.) — O professor Georges Dumas partiu hoje, ás sete horas da manhã para Campinas, em visita ao Instituto Agronomico, devendo regressar hoje mesmo.

O CARDEAL ARCOVERDE VAE A' GUARAJA'

S. Paulo, 2. — (Americana.) — E' esperado hoje, em Santos, onde deverá chegar a bordo do paquete *Frisia*, sua eminencia o cardeal Arcoverde, que seguirá para Guarajá, onde pretende demorar-se todo o mez de setembro.

FALLECE UMA SENHORA DA ALTA SOCIEDADE PORTENHA

Buenos Aires, 2. — (Americana.) — Falleceu a sra. Saturnina Saavedra Guiraldes, uma das ultimas reliquias da historia social do seculo passado, neta do primeiro presidente da Junta Governativa, Cornelio Saavedra.

NÃO HA NENHUMA EPIDEMIA DE PESTE BUBONICA

Montevidéo, 2. — (Americana.) — O presidente do Conselho de Hygiene desta capital, desmente a existencia de uma epidemia de peste bubonica em Uruguayana, S. Gabriel, e em outros pontos do Estado do Rio Grande do Sul. Acredita que os casos verificados no littoral argentino, são casos esporadicos, sem constituirem fócos de epidemia.

O DEPUTADO ITALIANO MURRI REALIZA A SUA PRIMEIRA CONFERENCIA EM SÃO PAULO

S. Paulo, 2. — (Americana.) — O deputado italiano sr. Romolo Murri, realiza amanhã, no theatro S. José, a sua primeira conferencia, tomando por thema "*Che cosa pensano dell'Italia*".

O MOVIMENTO DA BOLSA PAULISTA NA SEMANA FINDA

S. Paulo, 2. — (Americana.) — Durante a semana findo, foram vendidos na Bolsa desta capital, 2.576 titulos no valor de 287:982$500 contra 2.553 no valor de 495:243$, vendidos na semana anterior.

O "MODUS-VIVENDI" ENTRE AS COMPANHIAS PAULISTA E MOGYANA

S. Paulo, 2. — (Americana.) — O *Commercio de S. Paulo*, em virtude da insistencia do *Estado de S. Paulo*, em affirmar o contrario, desmente positivamente a noticia sobre o *modus-vivendi entre* as companhias Paulista, Mogyana e Sorocabana.

O COMMERCIO DE FRUTAS DE SANTOS

S. Paulo, 2. — (Americana.) — O deputado Antonio Mercado, fundamentou hoje um projecto que apresentou á Camara, autorizando o governo a subvencionar o commercio de frutas de Santos.

A GEADA EM S. PAULO

S. Paulo, 2. — (Americana.) — Cairam hoje grandes geadas nas cidades de Faxina, Itararé, Botucatú, S. Carlos, Bragança, e outras do interior do Estado.

A INSTRUCÇÃO EM S. PAULO

S. Paulo, 2. — (Americana.) — As colonias estrangeiras do municipio de Casa Branca, pediram ao Congresso a creação ali, de uma Escola Normal.

A TEMPERATURA E O CLIMA DE CUYABA'

Cuyabá, 2. — (Americana.) — A temperatura aqui, nestes ultimos dias, baixou sensivelmente, continuando, porém, bom o estado sanitario.

UM CONFERENCISTA NOTAVEL EM S. PAULO

S. Paulo, 2. — (Americana.) — O professor Georges Dumas, realizará amanhã a terceira conferencia na Escola Polytechnica.

A POLICIA DE S. PAULO

S. Paulo, 2. — (Americana.) — Partiu hoje, para o interior do Estado, em inspecção ás delegacias de policia, o dr. Augusto Leite, primeiro delegado auxiliar.

O ENTERRAMENTO DE UM LENTE DA FACULDADE DE MEDICINA DE BUENOS AIRES

Buenos Aires, 2. — (Americana.) — Todos os estudantes da Faculdade de Medicina assistiram ao enterramento do dr. Alfredo Lagarde, lente daquella escola.

Além dessa corporação, assistiram muitas pessoas gradas representando todas as camadas sociaes.

O AVIADOR PAILLETTE REALIZA VARIOS VÔOS EM BUENOS AIRES

Buenos Aires, 2. — (Americana.) — O aviador Paillette realizou hontem varios vôos com passageiros, apezar do forte vento que soprava, executando, com grande precisão, diversas evoluções.

O ANNIVERSARIO DE UM POLITICO ESPIRITO-SANTENSE

Victoria, 2 — (Americana) — Esteve bastante concorrida a festa que por motivo do seu anniversario natalicio offereceu hontem o dr. Cerqueira Lima ás pessoas de suas relações de amizade.

O AVISO "TOCANTINS" E' ABALROADO PELO VAPOR "S. PEDRO"

Belém, 2 (Do nosso correspondente) — Quando navegava para "Breves" o aviso *Tocantins*, foi abalroado pelo vapor *S. Paulo*. Não houve morte alguma a lamentar, sendo, porém, grandes os prejuizos resultantes.

O FRIO EM GUAXUPE'

Guaxupé, 2 — (Americana) — Tem feito um frio intenso nesta cidade, continuando a temperatura a baixar muito.

MELHORAS DO MINISTRO DA AGRICULTURA DA REPUBLICA ARGENTINA

Buenos Aires, 2 — (Americana) — Acha-se muito melhorado o ministro da Agricultura, dr. Adolfo Mujica.

CONFERENCIA DO MINISTRO DA FAZENDA DA REPUBLICA ARGENTINA SOBRE A AMPLIAÇÃO DA AGRICULTURA

Buenos Aires, 2 — (Americana) — O ministro da Fazenda, dr. Eduardo Perez, conferenciou hoje, longamente, com o directorio do Banco de La Nacion.

Nessa conferencia tratou s. ex. de ampliar os recursos da industria, terras, gado e agricultura.

Esperam-se excellentes resultados praticos da alludida conferencia, os quaes redundarão em beneficios para a economia geral.

A ALTA DO CAFE' EM S. PAULO

S. Paulo, 2 (Americana) — Devido ás noticias das grandes geadas que têm caido no interior do Estado, nas zonas cafeeiras, o preço de café subiu. O mercado tem estado animadissimo, tendo sido relevantissimas as transacções effectuadas.

UM PROMOTOR PUBLICO EXALTADO EM CORUMBA'

Cuyabá, 2 (Americana) — Tendo *A Tribuna*, jornal que se publica em Corumbá, dado publicidade a um artigo offensivo ao promotor publico dr. Lauro Pinheiro e sua familia, este em desaggravo, foi á redacção do referido jornal, apunhalou o redactor-chefe e em seguida pediu exoneração do mencionado cargo.

AS CORRIDAS NO PRADO INDEPENDENCIA, EM PORTO ALEGRE

Porto Alegre, 2 — (Americana) — Foram regularmente concorridas as corridas realizadas no prado da Independencia. Os principaes pareos do programma foram os seguintes:

1º pareo — *Quinze de Novembro* — 1.609 metros; premio, 1:000$000.

2º pareo — *Municipal* — 2.160 metros, premio 800$000.

Ambos venceidos, respectivamente, por Fogo e Fortuna.

Os demais pareos foram ganhos por Bandido, Flecha e Combate.

COMMENTARIOS EM S. GABRIEL SOBRE A ASSIGNATURA DE UM GENERAL

Porto legre, 2 — (Americana) — O *Diario* insere um telegramma de S. Gabriel dizendo ter sido muito commentado o facto de ter o general Mesquita dado a sua assignatura ao telegramma publicado pela *Federação*, no dia 28 de agosto proximo passado.

COMICIO CONTRA A CARESTIA DA VIDA, NO RIO GRANDE

Rio Grande, 2 — (Americana) — Os operarios realizarão amanhã um comicio para protestar contra a carestia da vida e levar a effeito a manifestação de apreço ao intendente desta cidade.

APPARECIMENTO DO CADAVER DE UM TRIPOLANTE DO VAPOR "COLASTINE"

Rio Grande, 2 — (Americana) — Appareceram o cadaver de um tripolante e varios objectos pertencentes ao vapor *Colastine*, que naufragou em viagem de Santa Catharina a Buenos Aires.

JOIAS

Queiram ver os preços da casa Pires & Passos que é realmente quem vende mais barato, tendo um sortido de joias de fino gosto. Rua Sete de Setembro n. 55.

COM O 20º DISTRICTO POLICIAL

Pae desalmado que espanca brutalmente seu filho

Moradores da rua Anna Leopoldina, no Engenho [illegible], pedem-nos levarmos publico, para conhecimento da policia, o facto de morar [illegible] daquella rua, um [illegible] que espanca brutal e quotidianamente o filho, creança ainda.

Essa barbaridade, verdadeiro abuso de autoridade paterna, tem provocado protesto da parte dos vizinhos do [illegible], mesmo os mais afastados.

A policia do 20º districto não se pode furtar ao dever de fazer com que sejam [illegible] os castigos que esse desalmado pae infringe desumanamente a seu filho.

BLUSAS
VENDA DE RECLAME
MAISON NAUVELLE

Tendo a chegar grandes remessas pelos proximos vapores resolvemos fazer uma venda extraordinaria do nosso grande stock de

BLUSAS

com grandes reducções, assim como outros artigos que venderemos com 30 e 40 por cento de abatimento dos preços communs.

Convidamos as Exmas. familias a uma visita ao nosso estabelecimento para observar a realidade deste reclame, só durante o mez de Setembro.

9, Rua Gonçalves Dias, 9

ULTIMAS NOTICIAS

"Il Bubero Benefico" comedia de Goldoni e "MARITIAMO LA SUOCERA", comedia de A. Colorno, no Municipal

Na arte dramatica italiana, Goldoni é considerado como o fundador da comedia de costumes. No seculo XVIII, o theatro estava gafado do virus da *comedia de arte*, successão de scenas sem ligação nem enredo, simples pretexto para o actor, tomando assumpto que mais lhe agradava, inventar situações e dialogos ao sabor da platéa. Chamava-se a isso tambem comedia *a sujeito*. A sala do theatro era o ponto de reunião de aristocracia e burguezia, onde as intriguinhas amorosas deparavam largo campo de florescencia. Os espectadores falavam, discutiam, contendiam, teciam romances de aventuras. As damas, em leves, escassas vestes elegantes, punham á mostra collos de alvura deslumbrante, emquanto os maridos tolerantes e complacentes se atiravam, por sua vez, a conquistas amorosas extra-conjugaes. Fumava-se. Os nobres das frisas cuspiam sobre os plebeus da platéa; atiravam-lhes bolas, chapéos e até bengalas, e punham raras pausas a essas brincadeiras sómente quando no palco assomava algum actor que, por seu talento, se fazia merecedor da attenção de tão illustre assembléa.

Era esse o estado em que vegetava o palco italiano, ha dois seculos. Goldoni, nascido em Veneza no anno de 1707, creado no meio de uma familia que fazia do theatro o melhor passatempo, bem cedo sentiu despertar-se-lhe a paixão pela arte dramatica. Aos treze annos, já representava comedias em traje feminino. Destinado á carreira juridica, chegou a formar-se, não sem haver feito parte de varias companhias ambulantes. Suas primeiras producções foram o tributo que elle pagou á *comedia a sujeito*. Mas a leitura de Aristophanes, Plauto e Terencio, abrindo-lhe novos horizontes, fel-o repudiar semelhante genero que, em outras regiões da Italia, e, nomeadamente na escola napolitana, ia sendo abandonado. Eil-o a crear a comedia, a verdadeira comedia, em que o *homem*, com as suas paixões, as suas virtudes, os seus defeitos, é posto á lume da psychologia, mas no ponto de vista da mais pura moral philosophica.

A sociedade veneziana do seu tempo é reproduzida com flagrante verdade, pelo lado honesto que não provoca o mais leve rubor a consciencias envoltas em véos de pudicicia.

Hontem, Novelli deu-nos a deliciosa comedia do mestre Goldoni, *Il burbero benefico*, obtendo um esplendido successo. Novelli é extraordinario: na vespera, fazia a *Morte Civil*; hontem, dedicou-se todo á caricatura de typos; áquelle velho e rabugento Gerente da comedia de Goldoni e ao curioso personagem do philosopho Sanguetti, da hilariante comedia em um acto de A. Colorno, *Maritiamo la suocera*, que fez dar boas e gostosas gargalhadas á platéa.

Os companheiros de Novelli portaram-se correctamente a seu lado.

"A PERICHOLE" Operata de Meillac e Halevy, musica de Offenbach, no Recreio

Representou-se hontem, no Recreio, a querida opereta de Offenbach, *A Perichole*, um dos mais garantidos successos da companhia Taveira.

A representação correu francamente á vontade do publico, que, apezar de não ser muito numeroso, applaudiu os interpretes d'*A Perichole*, especialmente a sra. Palmyra Bastos, que tem nessa opereta um dos seus melhores trabalhos.

A orchestra, sob a direcção do maestro Filgueiras, portou-se correctamente, executando as saltitantes paginas do pae da opereta.

Questão de limites entre Espirito Santo e Minas Geraes

Victoria, 2 — (*Americana*) — Causou nesta capital grande satisfação a sancção do governo mineiro da lei que approva o convenio celebrado entre os Estados do Espirito Santo e Minas Geraes, para a solução da questão de limites.

Uma scena de sangue em Curityba

Curityba, 2 — (*Americana*) — Benitz Barba, solteiro, natural do Rio Grande, empregado na Saladeiro paranaense, armado com uma faca, promoveu hontem um grande conflicto no arrabalde de Santa Quiteria, durante uma corrida de cavallos.

Sem motivo justificavel, feriu as seguintes pessoas: Otto Schultz, Luiz Dario, Manoel de Lara, João de Lara e o inspector policial, Augusto Alves Cordeiro.

Este ultimo, vibrando com a faca um golpe certeiro, abateu Benitz, que caiu morto attingido no coração.

Manifestação militar em Curityba

Curityba, 2 — (*Americana*) — Realizou-se hontem a importante manifestação promovida pelo tiro Rio Branco, ao seu ex-commandante, coronel João Gualberto.

Ás 4 horas da tarde, organizou-se o prestito que percorreu diversas ruas até á praça Tiradentes, onde fica a residencia do homenageado, sendo feitos, então, varios discursos e offerecidos custosos e expressivos brindes.

Agradecendo, o coronel João Gualberto fez um discurso, sendo muito applaudido.

As eleições em Santo Antonio de Jesus

S. Salvador, 2 — (*Correspondente*) — Regressou de Santo Antonio de Jesus o chefe de policia, dr. Alvaro Cova, que ali fôra assistir á eleição municipal que correu renhidissima, tendo vencido o candidato a intendente, dr. [illegible] de Araujo e seus companheiros de chapa.

A cidade de Barreiras conflagrada

S. Salvador, 2 — (*Correspondente*) — Na cidade de Barreiras ha conflagração motivada pela politica local, constando terem-se dado graves conflictos dos quaes resultaram mortes.

A Associação Commercial recebeu telegrammas dali solicitando providencias garantidoras do commercio.

O chefe local, coronel Antonio Balbino de Carvalho, telegraphou para aqui ao coronel Antonio Geraldo de Oliveira, communicando occorrencias gravissimas.

O cruzador "Vasco da Gama" e dois torpedeiros foram para o mar alto fazer exercicios

Lisboa, 2 (*Havas*) — O cruzador *Vasco da Gama* e dois torpedeiros sairam hoje do porto desta capital, com destino ao alto mar, onde vão fazer exercicios.

MOVIMENTO OPERARIO

A gréve generalisou-se em Tolosa, na Hespanha

Madrid, 2. — (*Havas.*) — Ficou hontem resolvido pelos operarios de Tolosa, declararem-se em gréve.

O movimento começou hoje; e com tal incremento que, ao fim de algumas horas, estava quasi generalizado.

As autoridades tomaram todas as precauções no sentido de evitar qualquer alteração da ordem, estando as ruas da cidade rigorosamente patrulhadas.

Annuncia-se para amanhã, o encerramento da fabrica da Companhia Papelaria Hespanhola, no caso de não ser tomada hoje uma resolução que dê o movimento por terminado.

Um violento furacão produz grandes prejuizos nos Estados da Pensylvania e da Virginia

Nova York, 2. — (*Havas.*) — Telegrammas de Pittsburgo dizem que, depois de violento furacão que passou sobre parte dos Estados da Pensylvania e da Virginia, cairam grandes temporaes, que ainda causaram maiores prejuizos.

Numa linha-ferrea ao sul daquella capital, a enxurrada arrancou e arrastou os trilhos e dormentes na extensão de vinte e dois kilometros.

Um trem de mercadorias, parte de Cross-Creek, na região de Willsburgo, saindo dos trilhos afundou-se na enxurrada. O machinista e um guarda-freio desappareceram nessa occasião, salvando-se os outros empregados da linha-ferrea, depois de grandes esforços.

A questão entre os inscriptos maritimos e a "Messageries Maritimes" de Marselha

Marselha, 2. — (*Havas.*) — O arbitro, encarregado de resolver o conflicto suscitado entre a Messageries Maritimes e os inscriptos maritimos, acaba de dar a sua sentença, resolvendo que a companhia não é obrigada a augmentar os salarios das equipagens dos seus vapores.

Morto por um trem no Encantado

O trem S. M. 119, ao passar hontem pela estação do Encantado, apanhou, quando imprudentemente atravessava a linha, Roberto Affonso Lins, numerador da Prefeitura, matando-o instantaneamente.

Communicado o facto á policia do 20º districto, foi o cadaver do infeliz homem que ficou quasi mutilado, removido para o Necroterio da Policia.

Naufragio de um veleiro hespanhol

Madri, 2. — (*Havas.*) — Por telegramma recebidos de Corlitz, sabe-se que ao largo da costa naufragou o veleiro hespanhol *Santo Ignacio*" que navegava em direcção á America do Norte, morrendo afogados sete dos seus tripulantes.

O governo inglez quer o arbitramento sobre questões sussitadas com a abertura do canal do Panamá

Londres, 2. — (*Havas.*) — Nos centros officiaes annuncia-se que o governo inglez está formalmente disposto a fazer com que a sua reclamação ao governo dos Estados Unidos, sobre o regulamento do Canal do Panamá, que violou o Tratado Hay-Pennceforte, seja submettida a arbitramento.

E' esperado um novo jornal civilista na Bahia

S. Salvador, 2. — (*Correspondente*) — Chegou hoje a esta capital, vindo de Ilhéos, o dr. João Mangabeira. Consta que veiu conferenciar com o dr. José Marcellino e outros sobre a fundação de um novo jornal, cujo apparecimento se espera para breve, como orgão do Partido Republicano Civilista, chefiado por aquelle senador federal.

Desmentido do governo inglez sobre uma pretendida resposta do governo chinez

Londres, 2 (*Havas*) — Nos centros officiaes desmente-se categoricamente a noticia publicada por alguns jornaes desta capital, de ter o governo recebido qualquer resposta do governo da Republica Chineza á nota apresentada, ha dias, pelo ministro da Inglaterra em Pekin, sr. Jordan, sobre a conveniencia de ser concedida a autonomia administrativa ao Thibet.

Até agora o governo inglez não recebeu nenhuma resposta da China sobre tal assumpto.

O Congresso dos "Trade-Unions" reune-se em Newport na Inglaterra

Londres, 2 (*Havas*) — Telegrammas de Newport annunciam ter-se realizado ali hoje, com a presença de numerosos delegados, o Congresso das *Trade-Unions*.

Furacão que devasta parte de dous Estados na Republica Norte Americana

Nova York, 2 (*Havas*) — Telegrapham de Pittsburgo, capital da Pensylvania, informando que um violento furacão devastou parte desse Estado e do da Virginia, causando prejuizos importantissimos.

Foram encontradas já sete pessoas mortas, sendo grande o numero de feridos. Tambem desappareceram diversas pessoas, resultando infrutiferos todos os esforços para as encontrar.

Propostas para a extração de loterias no Rio Grande do Sul

Porto Alegre, 2. — (*Agencia Americana.*) — Na secretaria do Thesouro do Estado, foram abertas hoje as propostas para a extracção das loterias.

Presidiu á reunião, em que foram abertas essas propostas, o dr. Marinho Chaves, secretariado pelo sr. Plinio Furtado.

Apresentaram propostas as seguintes pessoas: Barbara e Filhos, Albano Guilherme Issler Guilherme, Ertzberger Rache, Leite & C. e Israel & C.

A firma Barbara & Filhos offerece, nos quatro annos a decorrer, de concessão em diante, 2.061:000$ e mais 127:000$ acrescidos com o juro de 3 % dos lucros liquidos verificados no balanço annual.

A firma Rache, Leite & C., offerece a importancia certa para os cofres do Estado, de 582:000$, ou seja, nos quatro annos, de...... 2.231:000$; Israel Cardoso & C., a de ...... 1.640:000$ e mais 30 % sobre os lucros liquidos do balanço annual; Albano Guilherme Issler, a de 1.650:000$ e mais 10 % sobre os lucros liquidos nos balanços annuaes; emfim, o sr. Guilherme Ertzberger, a quantia de 2.121:000$ e mais 10 % dos lucros liquidos de cada anno.

Essas propostas vão ser convenientemente estudadas.

O rio Guahyba, no Rio Grande do Sul, tem subido consideravelmente

Porto Alegre, 2. — (*Agencia Americana.*) — Com a influencia do vento sul e com as fortes chuvas caidas sobre as cabeceiras do rio Guahyba e seus affluentes, as aguas desse rio têm subido consideravelmente, inundando varios pontos da cidade.

Politica local do Rio Grande do Sul

Porto Alegre, 2. — (*Agencia Americana.*) — Seguiu hoje, para Porinho, o tenente-coronel Lucas de Araujo de Oliveira, que, de accordo com o dr. Borges de Medeiros, assumirá a direcção da politica republicana daquelle municipio, devendo tambem ser candidato ao cargo de intendente, para o logar vago pelo fallecimento do coronel Franklin Freta.

O CIRCUITO A' VOLTA DE BERLIM

A revista do outomno da "Guarda de Corpo"

60 mil homens em forma

Berlim, 2 (*Havas*) — No sabbado e no domingo realizou-se o concurso de aviação, cuja principal prova era o circuito á volta de Berlim, com uma distancia de 101 kilometros. O tenente Krueger, num monoplano do typo "Harlan", percorreu tres vezes essa distancia gastando tres horas e tres quartos.

Hontem, o aviador Hirth cobriu o circuito duas vezes, gastando na primeira 51 e, na segunda, 52 minutos.

Hoje realizou-se a revista do outomno da "Guarda de Corpo", e do terceiro corpo do exercito, com um effectivo de 60.000 homens, assistindo os soberanos e todas as altas autoridades civis e militares.

A revista esteve brilhantissima, acompanhando as tropas, durante algum tempo, dois dirigiveis militares. Em determinado momento cruzavam os ares oito aeroplanos, despertando o facto enthusiasticos applausos da multidão.

Uma nomeação de Pio X

Roma, 2. — (*Havas.*) — Pio X nomeou monsenhor Pietro Piani, chefe da nova secção Consistorial, creada pelo Moto-Proprio do Papa, de 25 de agosto ultimo, para cuidar espiritualmente dos emigrantes italianos.

Sarah Berlim impetra "habeas-corpus" para evitar que seja deportada

Sarah Berlim é o nome de uma infeliz, de uma desprotegida da sorte e, por isto mesmo, sujeita aos azares da fortuna. Já lhe não bastava a desventura da vida, está ameaçada de deportação. E como se julga amparada pelos dispositivos que regem os casos de deportação, impetrou Sarah, do juiz federal da 2ª vara, uma ordem de *habeas-corpus*, para o effeito de neutralizar a acção das autoridades policiaes.

Um inquerito sobre os ultimos conflictos entre paraguayos e brasileiros

Assumpção, 2. — (*Agencia Americana.*) — Está sendo feito com grande actividade o inquerito sobre denuncias levadas ao governo de conflictos havidos com militares paraguayos no Estado de Matto Grosso.

Um grupo de malfeitores que se estabelece numa casa desapropriada pela Prefeitura

A Prefeitura desapropriou, por utilidade publica, o predio da rua Nova de D. Pedro, estação de Cascadura, que faz esquina com a rua Ferraz. Trata-se dos melhoramentos que o general Bento Ribeiro, em boa hora, julgou prudente realizar na zona suburbana. A desapropriação fez-se para alargamento e alinhamento da principal arteria daquella parte da Capital Federal.

E' uma iniciativa de muito louvor.

Mas o que se não comprehende é que o referido predio ficasse abandonado, para servir de coito a todos os gatunos da redondeza. Depois da meia noite, o predio transforma se em caverna de "Ali Babá". Fazem-se as partilhas dos despojos. E até mulheres ha presidindo o festim, copiosamente regado a paraty.

Já se viu maior calamidade?! Numa zona despoliciada, é a Prefeitura que improvidentemente offerece abrigo nocturno aos amantes do alheio?

Não. Isso não póde continuar. Certamente o general Bento Ribeiro ignora que a casa desapropriada para alargamento da rua Nova de D. Pedro se encontra com as portas e janellas arrombadas, servindo de agazalho aos meliantes. Cumpre, pois, que s. ex. ordene o seu arrazamento immediato.

Uma esposa espancada pelo marido

Estiveram hontem em nossa redacção, o capitão Francisco da Silva Pereira e sua esposa, d. Ermelinda Pereira, que vieram procurar-nos a proposito da local que a 1 do corrente publicámos, de accôrdo com as informações da policia, sob a epigraphe supra.

Affirmou-nos aquelle casal não ser exacto que tenha havido entre elles briga alguma de que resultasse, como informou a policia, haver o marido espancado a esposa e seus tres filhos.

A esposa do capitão Francisco da Silva Pereira garantiu-nos que nenhuma violencia soffreu de seu marido.

Excursão maritima

No proximo sabbado, 7 de setembro, a Associação Christã de Moços realiza uma excursão maritima pelo interior da bahia, em barca especial da Companhia Cantareira.

Os bilhetes de ingresso na barca, dando direito ao *lunch*, acham-se á venda na secretaria da mesma Associação, á rua da Quitanda, numero 47.

O producto desta excursão reverterá em beneficio das obras do Hospital Evangelista cuja inauguração devia ter logar neste dia, mas fica transferida, porque o mão tempo estorvou os preparativos e a terminação das obras.

MAÇONARIA

O Supremo Conselho reuniu-se hontem

O Supremo Conselho do Brasil, em assembléa geral, hontem realizada, elegeu, por dois terços dos membros effectivos do mesmo Supremo Conselho, o dr. Guimarães Natal, ministro do Supremo Tribunal Federal.

Na mesma assembléa foi resolvido declarar vago, por abandono, o logar do dr. João Severiano da Fonseca Hermes, que desde dezembro do anno findo não comparece aos respectivos trabalhos.

Foi tambem resolvido lançar na acta respectiva um voto de profundo pezar pelo attentado de que ia sendo victima o dr. Lauro Sodré; outro, de protesto pelos costumes politicos postos em pratica na nossa terra, e outro, ainda de congratulação, pelo insuccesso do attentado.

O Supremo Conselho do Brasil, que é o poder mais elevado da Ordem, e é constituido apenas de 33 membros dos mais elevados gráos da Maçonaria, teve hontem uma assistencia como ha muitos annos não se notava.

ALFANDEGA

Pelo 1º escripturario Carvalho de Mendonça Junior, designado pelo inspector, foram avaliadas em 18:000$ as mercadorias apprehendidas pelo ajudante de guarda-mór Rayma Belchior, a bordo do vapor hollandez "Hollandia".

* Foi relevada a armazenagem vencida pela mercadoria submettida a despacho pelos srs. Rodrigues & C., pela nota n. 15.199, de julho ultimo.

* Em um requerimento de Cesar & Seabra, pedindo entrega da lancha "Rival", que está retida na Ilha Fiscal, por ter sido apprehendida na mesma um contrabando, sabbado passado foi exarado o seguinte despacho:

"Sómente depois de terminadas as diligencias sobre o caso do contrabando é que a presente petição poderá ser deferida ou não."

* Foi indeferido um requerimento de Laport & C. pedindo relevação da armazenagem vencida por cinco caixas contendo cartuchos de papelão.

* Foi nomeado despachante geral o sr. Julio Magno da Silva.

* Foram distribuidos na 1ª secção, hontem, os seguintes manifestos:

N. 1.232, do rebocador norueguez "Fry", procedente de Montevidéo e consignado a Wilson Sons & C., ao sr. C. Nunes;

n. 1.233, da galera allemã "Domingos Joaquim da Silva", procedente de Mobile e consignada a Domingos Joaquim da Silva, ao sr. C. Nunes;

n. 1.234, do vapor francez "Argentine", procedente de Buenos Aires e consignado a Antunes dos Santos & C., ao sr. C. Peixe;

n. 1.235, da galera norueguesa "Warfdale", procedente de Gulf-Port e consignada a Paulo [illegible];

n. 1.236, do vapor inglez "Aramina", procedente de Cardiff e consignado a Amaral Sobrinho & C., ao sr. C. Nunes;

n. 1.237, do vapor allemão "Cap Verde", procedente de Hamburgo e consignado a Theodor Wille & C., ao sr. Balthazar;

n. 1.238, do vapor inglez "Chinese Prince", procedente de Buenos Aires e consignado a Davidson Pullen, ao sr. C. Nunes.

Sociaes

Datas intimas

Faz annos hoje o sr. Aristeu Pereira Cardoso, funccionario da Imprensa Nacional, filho do nosso saudoso collega Mario Cardoso.

* Passa hoje o anniversario natalicio do estimado *rouer* sr. Armando do Rego Macedo.

* Faz annos hoje o sr. José Serpa Monteiro Junior, funccionario municipal.

* Faz annos hoje o travesso Waldemar, filho do tenente Sebastião F. de Souza e de d. Jovenilha C. de Souza.

* Completa hoje seu primeiro natal o galante Nelson, interessante filhinho do sr. Joaquim Canuto de Figueiredo Moraes e d. Dolores Dias de Figueiredo Moraes.

* O sr. Avelino Teixeira Machado, estimado e antigo negociante desta praça, solenniza hoje o seu anniversario natalicio, cercado pelo carinho da sua extremosa familia e pela consideração dos seus amigos.

* Faz annos hoje a gentil senhorita Petita Bastos, que se acha actualmente em Cordeiro, noiva do esculptor brasileiro Armando Magalhães Corrêa, que obteve o premio de viagem da Escola de Bellas-Artes.

* Faz annos hoje, na Parahyba do Sul, d. Dina de Mattos Castilho, filha do nosso companheiro Mattos Neves, representante desta folha.

* Completa hoje mais um anno de existencia d. Cypriana Maria da Conceição Vaz Vallim, esposa do sr. Faustino S. O. Vallim, funccionario municipal.

* Festeja hoje o seu anniversario natalicio d. Eurydice da Cunha Bessa, digna esposa do sr. Aprigio Ribeiro Bessa, estimado inspector de alumnos da Escola Quinze de Novembro.

* Fez annos hontem a graciosa senhorita Marina Filgueiras, irmã do sr. Nelson Filgueiras.

* Passou hontem o anniversario do estimado 1º tenente José Guimarães Jobin, ajudante de ordens do commandante da 1ª brigada estrategica.

* Mais um anniversario natalicio viu hontem passar a graciosa senhorita Adalgisa de Lourdes Lunet, filha dilecta do tenente João Augusto Lunet.

A anniversariante foi, por esse motivo, muito felicitada pelas pessoas de suas relações.

* Passou ante-hontem a data do anniversario natalicio da estimada esposa do sr. Francisco Gomes de Oliveira, digno chefe do trafego da *garage* Pic-Pic, recebendo a anniversariante, por este motivo, muitas provas de sympathia das pessoas de sua amizade.

* * *

O santo

S. HIPPOLYTO — Preso, S. Lourenço era guardado por diversos soldados. Entre estes achava-se Hippolyto, que ficou admirado da calma e socego de S. Lourenço, que christãmente aguardava a morte, sem mostrar o menor temor. Ficou Hippolyto tão admirado e de tal modo calou em seu espirito essa força de fé, que immediatamente se converteu e obraçou a religião christã, recebendo o baptismo das mãos de S. Lourenço.

Sabedor disso, o prefeito de policia fel-o recolher á prisão e vigial-o, só dahi saindo para ser conduzido ao sacrificio, soffrendo antes crueis torturas para ser barbaramente morto, amarrado á cauda de cavallos, que, excitados, o despedaçaram. Sendo os restos enterrados nas catacumbas, junto a S. Lourenço.

* * *

Casamentos

Realizou-se hontem, na 6ª pretoria, o casamento do sr. José de Almeida Lima com a viuva d. Eulina Campello Villaça, sendo padrinho da noiva o coronel José de Miranda Ferreira Campello e do noivo o sr. Raymundo de Castro e Silva.

* Realiza-se no proximo dia 21 do corrente o casamento do sr. Carlos Horacio da Rocha Freire com a gentil mlle. Elisa Iracema Braga.

O acto civil realizar-se-á, ás 6 horas da tarde, na residencia dos paes da noiva, á rua Affonso Penna n. 66 e o religioso, ás 8 horas da noite, na egreja do Sagrado Coração de Jesus, á rua Benjamin Constant.

* Contrataram casamento o 2º tenente Antonio Francisco Gomes e a senhorita Etelvina Ramos Brandão, filha do coronel Hilario Brandão, fazendeiro em Itaperuá, no Estado do Rio Grande do Norte.

* Contratou casamento com d. Yone Missick o conceituado advogado do nosso fôro dr. Edgard Frederico Hasselmann.

Os noivos partem para a Allemanha no *Cap Blanco*.

O enlace matrimonial realizar-se-á na cidade de Dusseldorf.

D. Yone Missick segue para a Europa em companhia de sua progenitora e de seu tio, sr. Hans Monrath.

* * *

Clubs e festas

O Jovial Pic-Nic-Club, organizado por grupos folliões, realizou domingo ultimo, em Jurujuba, um *pic-nic*.

Depois do almoço, debaixo de uma enorme gruta, formada por dois pedregulhos fez o club uma linda excursão de recreio pela fortaleza do Imbuhy, rodeando a praia de fóra; visitou o forte do Pico, a fortaleza de Santa Cruz e o forte Marechal Floriano Peixoto regressando novamente á gruta, onde foi servido um jantar, sendo, em varios brindes, saudado o club, o *Correio da Manhã* e aquelle excellente logar, tão cheio de encantos.

A sua directoria é composta dos seguintes membros: Miguel d'Avila, presidente; Alfredo Chaves, secretario; Laurindo da Silva thesoureiro, e Hector Fogaça, procurador.

* * *

Conferencias

Realiza-se quinta-feira, 5 do corrente, ás 8 horas da noite, no Circulo Catholico, a 3ª conferencia sobre o divorcio, sendo orador o dr. Sá Vianna, que dissertará sobre o seguinte thema — "O divorcio é contra a nossa tradição juridica".

* * *

Viajantes

De sua viagem á Allemanha, onde fôra a negocios, regressou ante-hontem, pelo *Cap Verde*, o sr. Paulo Weiss, socio da importante firma desta praça, P. C. Weiss & C.

O estimado e distincto cavalheiro, que tantas sympathias conta entre nós, foi recebido festivamente por um numeroso grupo de amigos, anciosos por darem o seu affectuoso abraço de boas vindas a quem tanto tem sabido impôr-se pelas nobres qualidades de caracter.

* A bordo do vapor *Frisia*, partiu hontem para Santos, o cardeal Arcoverde.

* A bordo do vapor *Frisia*, chegaram hontem da Europa, os srs.: Henry Lachmann, Ruy Mattoso Cascaes, Joanna Shifterbeim, Millie Dornis, João Wright e familia, Elizabeth Maird, H. D. Clarke, L. Longfried, A. L. dos Santos Werneck, G. de Magalhães Machado, Henry Bertigry, Felippe Antoine, Germain Maurice, C. Dartois, Arthur Messes, José Fernandes Alem.

* Pelo vapor *Ceará*, chegaram hontem do norte os srs.: Amadeu Rodrigues da Costa, Bertha Goffurnan, Maria Izabel, A. Araujo Silva, dr. Moyses Vieira, Nicanor Guterre, dr. J. de Sá, David Alonso, tenente Bricio Portilho Pontes e familia, Eugenio C. Leitão e familia, Solon Coelho de Souza, tenente Minervino Cotta, Elvira Autran, Alfredo Ferreira e familia, Augusto de Carvalho, Zacarias Maia e familia, dr. Augusto Camara e familia, Ulysses de Souza, dr. Pedro Monteiro Godim, Luiz Aranha de Vasconcellos, Eugenio Brandão, Araujo Cavalcante e senhora, Alberto Baptista Pereira, Oliveira Santos e senhora, Epaminondas Navarro, Etelvino Baptista, João Ferreira, François Galhocut, Euclydes Couto, João Bernardo de Souza, dr. Guilherme Pereira.

* A bordo do vapor *Frisia* partiram hontem para Buenos Aires os srs.: Walter Christiano, Augusto C. Roy, Domettildes Maia, Cecilia Maia, Marcondes Pedrosa, J. J. Fernandes, Judith Cerados, J. F. Guimarães, José Cardoso, José A. Figueira, Urbano Meirelles, Adriano Metello, Otilia Lacerda, baroneza de Arary, Alberto Knobloch, Eduardo Castlenet e M. Frias Freire.

* Pelo trem mineiro partiram hontem os srs.: Antonio Campos Junior, Benedicto Freire de Araujo, Manoel Joaquim de Souza e Guilherme da Silveira Porto.

* Pelo trem paulista partiram hontem os srs.: Antonio Marcondes de Moura, Virgilio de Sá Porto, Benedicto Campello de Moraes e Justiniano de Lima Campos.

* Pelo trem mineiro chegaram hontem os srs.: Antonio Alves de Araujo, Cornelio de Carvalho Aranha, e José Joaquim Monteiro.

* Pelo trem paulista chegaram hontem os srs.: Manoel Rezende de Vasconcellos, Jayme Freitas de Mattos, João Antonio de Rezende, Antonio Pinto de Mascarenhas.

* Hospedaram-se na Pensão Americana, hontem, os seguintes srs.: José Antonio, Cecilio Tupinambá, Agenor Rodrigues da Silva, sua senhora d. Augusta Gentil Homem Silva, Horacio Machado, João dos Santos, dr. Delfim Moreira da Silva, medico; Francisca Eade, Adolpho Vieira, Rogerio Jacintho d'Avila, Francisco de Oliveira Guedes, Anaclino de Paula, Antonio Tolentino, d. Ophelia Ribeiro e sua filha Dario Ribeiro, d. Helena Junqueira e sua filha senhorita Vera Junqueira Loureiro, capitão João Tiburcio Junqueira, capitão Gabriel Junqueira de Souza, coronel Antonio Ribeiro dos Reis, Arthur de Castro, Salim José, coronel Jeremias de Araujo Freitas, Capitolina Borges e Alvaro Lunet e Augusto Pinto.

* No Hotel Avenida, hospedaram-se hontem os srs.: Antonio Borges de Carvalho, J. S. Juliano, senador Alcindo Cardoso, dr. João Cajgiano, dr. F. G. de Moura Lacerda, dr. Mattos Caceres, N. G. Danis, Alberto Edel, Alcino Mascarenhas, W. P. Woodes, J. Wexinton, Frances Delmont, A. Araujo Silva, J. A. Dourdain, Paul M. Borgeoeres, Arthur Moul, J. Avila e senhora.

* No Hotel Cruzeiro do Sul, hospedaram-se os srs.: dr. Figueiredo, Alberto de Souza, Arthur Barbosa, Pedro de Alcoma e Silva.

* No Fluminense Hotel hospedaram-se hontem os srs.: Antonio Teixeira, Thomaz Alves e senhora, M. Luiz, M. Fernandes, Antonio Pedro Nobrega, Pedro Miguel, Martins Diniz Carneiro, Nicolau Alvares, dr. João José Vieira Junior e dr. J. Muniz Freire.

* No Hotel de France, hospedaram-se hontem as seguintes pessoas: Manoel Martins, dr. Adriano Metello, dr. Jorge Borret, coronel C. F. Newbould, Mario Ferreira, dr. Carlos Fausto, dr. Luiz Fausto,

F. Comadira Otect, Abilio Branco e J. C. Parient.

* Acha-se nesta capital monsenhor Paschoal de Santo Martinho, virtuoso vigario de Santa Maria Magdalena, Estado do Rio.

* No Hotel Familiar Globo, hospedaram-se hontem os srs.: Laurindo Martins Coelho, Antenor Machado, capitão Adolpho Euzebio de Carvalho, José Miguel Costa, Bernardo Sarmento, Luiz C. Dias, Francisco Gonçalves Goulart, Cicero Monteiro, Domingos Gomes, Henrique Ferreira Decat, Cyrillo Dias Maciel, Aprigio Araujo, Humberto F. Coutinho, João I. Eyer, Antonio Martins Barbosa e familia, Domingos de Freitas Oliveira e familia.

* * *

Fallecimentos

Falleceu hontem, ás 5 horas da tarde, o sr. Antonio Maria da Costa, funccionario dos Correios. O enterramento será no cemiterio de S. Francisco Xavier, saindo o feretro da rua Mattozinhos numero 54.

* Na cidade de Volta Grande, em Minas, falleceu o sr. José Idalino da Silva, cavalheiro respeitavel e que gozava, naquella localidade, de real prestigio.

O sr. José Idalino da Silva era pae do 2º tenente do Exercito, dr. Armando Silva.

* Falleceu hontem, o innocente Isard, filho do sr. Edmundo de Carvalho.

Acompanharam o enterro os srs.: dr. J. G. Marques Porto, uma commissão da garage Baptista, Luiz Ferreira Arantes, academico Agostinho J. Marques Porto, Nelson de Souza, academicos José Agostinho Marques Porto Junior e Emmanuel Marques Porto, Antonio Ferreira Arantes, Ethelberto de Carvalho, Henrique Marques Porto, Ferreira Arantes, Carlos de Souza e Carlos José Ribeiro.

* Falleceu hontem a menina Maria, filha do sr. Felisbino Ribeiro e de d. Francisca de Mello Ribeiro e neta do funccionario municipal Francisco Pereira de Mello.

O seu enterro realiza-se hoje, ás 9 1/2 horas, saindo da rua José dos Reis n. 162, Engenho de Dentro para Inhauma.

* Foi sepultada hontem, no cemiterio de São João Baptista, a viscondessa de Mayrink, d. Rosa Werneck de Almeida Mayrink, viuva, de 60 annos, fallecida á rua do Cattete n. 323.

* No cemiterio da Veneravel Ordem do Carmo, foi sepultado hontem o sr. Arthur Teixeira da Silva Netto, casado, de 31 annos, fallecido á rua D. Anna Nery n. 510, de onde saiu o feretro, ás 4 1/2 horas da tarde.

* Realiza-se hoje, no cemiterio de S. Francisco Xavier o enterro do sr. Jacintho Ballado, solteiro, de 84 annos, natural da Hespanha, devendo sair o ataude da rua Fluminense n. 52, ás 9 horas da manhã.

RHEUMATISMO, ARTHRISTISMO. — Tratamento physiotherapico. Dr. Toledo Dodsworth. Avenida Rio Branco 87.

No requerimento de Pedro da Silva Braga e outros, pedindo providencias contra o augmento de tarifas na Estrada de Ferro da Bahia ao S. Francisco, o ministro da Viação deu o seguinte despacho: "Sellem o documento annexo á petição."

Pianos Alugam-se e vendem-se, em prestações, novos e usados. Rua da Quitanda, 64. (Casa Carlos Wehrs).

O ministro da Viação remetteu, para os fins do registro, cópia do contrato firmado pela Estrada de Ferro Oeste de Minas com os srs. Gonçalves Campos & C., para o fornecimento de 30.000 kilos de graxa estrangeira, no corrente anno.

GRAVATAS — Bello sortimento — Formosinho — Gonçalves Dias n. 64.

A situação em Portugal

MAIS CONFLICTOS

Lisboa, 2 — (*Directo*) — Hontem, na avenida da Liberdade deram-se mais conflictos populares. O concerto musical encerrou-se com o hymno *A Portugueza*. Varios populares recusaram-se a tirar os chapéos quando era tocado o hymno, e dahi os conflictos de que sairam muitas pessoas feridas, entre ellas um hespanhol. Foram feitas muitas prisões.

COMICIO ANTI-CLERICAL

Lisboa, 2 — (*Directo*) — Hontem, na Maia, proximo do Porto, realizou-se um comicio anticlerical, para pedir ao governo que faça cumprir as leis da separação da Egreja e do Estado contra os bispos que as desrespeitam. O comicio visou principalmente o bispo de Portalegre, que é accusado de desrespeitar as leis da Republica.

MAIS UM PADRE PRESO

Lisboa, 2 — (*Directo*) — Entrou na prisão de Vianna do Castello, vindo de Cerceira, o padre Lopes.

AS RELAÇÕES ENTRE A HESPANHA E PORTUGAL

Lisboa, 2 — (*Especial*) — Tem-se aqui como certo que, após a emigração dos conspiradores que se acham na Hespanha, as relações daquelle paiz com Portugal melhorarão consideravelmente.

REORGANIZAÇÃO DA ESQUADRA

Lisboa, 2 — (*Especial*) — O almirante Amaral tomou com o governo a incumbencia de reorganizar a nossa marinha de guerra.

OS REPUBLICANOS PORTUENSES PROMOVEM DISTURBIOS EM VALENÇA DO MINHO

Madrid, 2 — (*Especial*) — Hontem, alguns republicanos portuenses, que haviam ido em excursão a Valença do Minho, pretenderam queimar o carro de um proprietario de cocheiras, de Tuy.

Em *meeting* que ali organizaram, um dos oradores, em certa altura de seu discurso, chamou *fradesco* a Canalejas, sendo por essa occasião soltados, do auditorio, varios "morras" á Hespanha.

Especialidade

em vinhos de Barris, Collares, Virgens e Verdes, e em caixas, Pomar do Macedo, Collares F. C. e da Viuva José Gomes da Silva & Filhos.

CASA DELPHIM
Rua da Assembléa n. 58

Um "valiente" capitão da "briosa" que faz... fita...

O capitão da *briosa*, Alvaro da Silva Fernandes, actual commandante do 14º da Guarda Nacional, é um *valiente*, tanto nas armas como no copo.

Ante-hontem, encontrando-se com o sr. Nilo Eduardo Moreira Maia, que era sargento e que pediu a sua demissão, o *bravo* capitão, pensando-o seu inimigo, em frente ao quartel entendeu fazer uma *fita* e descarregou o seu revólver contra Nilo.

Este, que por casualidade se encontrava armado de uma garrucha, *despejou-a* amedrontando o *bravo* capitão.

A coisa foi parar á delegacia, onde a *fita* ia saindo *bravissima* pois o *seu*. Belmiro *Caixa d'oculos* entendeu fazer *fita*...

Felizmente, ficou tudo em nada.

Não conseguindo roubar, tentou matar com duas facadas

José Pereira de Castro, vulgo *Bexiga*, é um scelerado que não merece commiseração dos homens.

Ha cerca de dois mezes, por uma fatalidade, *Bexiga* assassinou involuntariamente um irmão.

Desde então, *Bexiga*, que tem um passado aviltante, entendeu de retroceder, e, não ha muitos dias, quebrou a cabeça de um outro irmão.

Hontem, entrando na casa de pasto conhecida pelo nome de Hotel do Eduardo, á rua Lopes n. 193, em Madureira, onde sempre costuma matar a fome, quer tenha ou não dinheiro, *Bexiga*, a pretexto de ir urinar, foi até aos fundos da casa.

Ahi, deparando com o garrafeiro Domingos José de Rezende, que dormitava, tendo a tiracollo uma bolsa em que guardava a féria *Bexiga* lembrou-se do seu tempo de amigo do alheio, e planejou um assalto a mesma.

Quando mexia elle na bolsa, o garrafeiro despertou e segurou-o.

Bexiga, para ver-se livre, puxou então de uma faca e desfechou dois golpes no infeliz, ferindo-o no ventre e nas costas, do lado esquerdo.

Commettida a aggressão, *Bexiga* fugiu precipitadamente, mas, aos gritos do offendido, foi preso em D. Clara, pelas praças ns. 183, da 1ª companhia, e 28 da 2ª, ambas do 2º batalhão que o levaram á delegacia do 23º districto, onde foi autoado em flagrante.

Rezende, cujo estado inspira cuidado, é portuguez, de 27 annos, solteiro e morador á rua do Lavradio n. 73.

Soccorrido pela Assistencia, foi elle removido para a Santa Casa.

Com o craneo fracturado, por ter sido atropelado por um auto

A's 4 1/2 da tarde de hontem, um automovel, em velocidade extraordinaria, na rua Machado Coelho, atropelou um individuo, de cor branca, apparentando ter 60 annos.

A victima da imprudencia criminosa do *chauffeur* teve o craneo fracturado.

Soccorrido no Posto Central de Assistencia, dahi foi removido para a Santa Casa de Misericordia, onde deu entrada, em estado gravissimo.

"O causador do accidente fez o que habitualmente todos os seus companheiros fazem, isto é, fugiu, e isso facilmente, porque a policia não o viu e nem a victima ainda quando caiu á promover conflictos ou a cavar a vida!

UM TIRO CASUAL

Falleceu hontem o alumno do Collegio Militar Alvaro Müller Neiva de Lima

Cercado do director do estabelecimento, diversos officiaes do Collegio e pessoas da familia, os quaes não mediram esforços para salvar o joven estudante, desprendeu hontem, ás 4 1/2 horas da tarde, o ultimo suspiro, na enfermaria do Collegio Militar, o alumno do 5º anno, Alvaro Muller Neiva de Lima, que, ha oito dias, se ferira casualmente, com um revólver, em sua residencia, á rua da Universidade n. 5, conforme em tempo noticiámos.

Foram baldados todos os desvelos, não só da administração, como do corpo medico do estabelecimento, cujos facultativos não abandonaram um só momento a cabeceira do joven alumno, prodigalizando-lhe todos os recursos da sciencia. Sua morte encheu de funda magoa a toda a corporação, que o estimava pela sua applicação e espirito de disciplina.

O inditoso joven era filho do tenente-coronel João Soares Neiva de Lima, commandante do 8º batalhão de artilheria, com séde em Florianopolis, achando-se este official de viagem para esta capital.

O enterramento do pranteado estudante realiza-se hoje, ás 4 1/2 horas da tarde, saindo o feretro do Collegio Militar, sendo acompanhado pelos officiaes da administração, membros do corpo docente e varias commissões de alumnos.

O director do Collegio, em sentida ordem do dia, determinou que, em signal de pezar, fossem suspensas hoje as aulas e todos os trabalhos praticos do mesmo estabelecimento.

A VIDA EM VIDROS
Rhum Creosotado
— DE —
Ernesto Souza
BRONCHITE
Rouquidão, Asthma, Coqueluche, Tuberculose pulmonar.
GRANDE TONICO.
abre o appetite e produz a força muscular.

Pianos Só na rua da Quitanda 64, se encontram os celebres "Schiedmayer & Soeham. (Casa Carlos Wehrs).

TERRA & MAR

EXERCITO

Pediu reforma o coronel de engenheiros José Ferreira Maciel Sobrinho, chefe do Departamento Central.

* O 1º tenente intendente Leopoldino Ouriques de Almeida pediu para lhe ser contado o tempo decorrido de 7 de dezembro de 1897 a 4 de junho de 1908.

* Afim de auxiliar o serviço da 1ª divisão, passou a empregado do Departamento da Guerra o sargento do 1º regimento de cavallaria Carlos Menna Barreto Monclaro.

* Foi mandado servir no Departamento Central, até 2ª ordem, o sargento Jovino Ferreira Lôs.

* Foi incluido em um dos corpos da 9ª região o soldado Francisco do Nascimento, que veiu doente do norte.

* Havendo os primeiros-sargentos do Departamento da Guerra Antonio Ferreira Grego e Arthur de Souza Figueiredo, declarado desejarem continuar, por mais dois annos, a servir no quadro de sargentos amanuenses, satisfazendo assim o disposto no art. 7º do regulamento que baixou com o decreto n. 7.666, de 18 de novembro de 1909, determino continuem, pelo tempo acima declarado, os mesmos amanuenses no citado quadro.

* O capitão João Gualberto Gomes de Sá Filho officiou ao chefe do Estado-Maior do Exercito communicando ter assumindo o commando do corpo de segurança do Estado do Paraná.

* O ministro da Guerra communicou á Contabilidade da Guerra ter mandado abonar a diaria de 4$ aos primeiros tenentes Luiz José Furtado da Motta Pacheco, João Aymbiré Mendes e Claudio Monteiro e ao aspirante a official Augusto Conte Torres Homem, durante o tempo em que prestaram serviço de campo concernentes ás manobras do corrente anno.

* Foi dispensado do serviço de auxiliar de escripta do Estado-Maior do Exercito o 3º sargento Dalmiro Augusto Gomes.

* O commandante da força publica do Estado de Minas Geraes enviou á chefia do Estado-Maior do Exercito uma consulta, sobre o cumprimento militar, na accepção da palavra, que o official deve fazer ao seu commandante.

* Assumiu a direcção da fabrica de polvora da Estrella o major da arma de artilheria José da Vega Cabral.

* O coronel José da Silva Pessoa, acompanhado dos tenentes-coroneis Cavalcanti de Albuquerque e Izidro Figueiredo e majores Castilhos e Polyguara, todos servindo em commissão na Força Policial desta capital, estiveram hontem no gabinete do chefe do Estado-Maior do Exercito e do inspector da 9ª região, conferenciando com aquellas autoridades sobre a formatura, no dia 7 do corrente na qual tomará parte a mesma força.

* Apresentaram-se ao Departamento da Guerra: major Alfredo Carlos de Iracema Junior, da arma de infantaria, por ter sido mandado servir addido a este departamento; capitão medico dr. Alfredo Theophilo Haanwinckel, por ter sido mandado servir na fabrica de cartuchos do Realengo; primeiros-tenentes medico dr. Herminio Leal, por ter vindo de Matto Grosso, com parte de doente, e pharmaceutico Octavio Ferreira por ter de seguir para a 11ª região; 2º tenente Thomé Ulysses Ferreira de Mello, por ter revertido á 1ª classe; aspirantes Jorge Americo de Gouvêa, por ter sido mandado servir na 2ª região militar; Carlos de Paula Ebecker, por ter sido desligado do 1º regimento de artilharia; Euclydes Couto Telles Pires e Alfredo Ribeiro Junior, por terem de seguir para a 2ª região militar.

* Obtiveram engajamento, por dois annos: para o 10º regimento de infantaria, o 3º sargento do 56º batalhão de caçadores Pedro Gomes de Queiroz; para a Escola de Artilharia e Engenharia, o anspeçada do 9º batalhão de infantaria Ignacio Frias de Araujo e para o 6º regimento de cavallaria, o soldado do 13º regimento da mesma arma Pedro Lessa, conforme solicitaram.

* Foi permittido ao soldado asylado Martins Cardoso de Almeida residir fóra do Asylo, podendo, porém, residir no Estado da Bahia, correndo por conta propria as despezas de transporte.

* Foi transferido para o Asylo de Invalidos da Patria o soldado do 3º regimento de infantaria Hygino Francisco da Silva.

* Afim de funccionar em um conselho de guerra, deverá seguir com urgencia para Piquete o 2º tenente auditor Thomaz Gomes Viegas, que se apresentará, para esse fim, ao coronel director da fabrica de polvora.

* O ministro mandou, á vista das informações, admittir como interno do Hospital Central do Exercito e praticante da respectiva pharmacia, o alumno do 2º anno de pharmacia da Faculdade de Medicina do Rio de Janeiro Socrates Heraclydes Pinheiro.

* O ministro transferiu o musico de 1ª classe do 52º batalhão de caçadores Pedro Nunes de Miranda para o Asylo de Invalidos da Patria.

* Serviço para hoje:

Superior de dia, capitão Albino Solon Ribeiro.

A brigada estrategica dá o official para o serviço da 9ª região, a guarnição e a guarda do palacio do Cattete.

Auxiliar do official de dia á 9ª região amanuense Gouvêa.

A brigada mixta dá os officiaes para ronda e auxiliar do superior de dia; as guardas do palacio Guanabara e do Arsenal de Marinha.

O 2º batalhão de artilharia dá a guarda do forte de Copacabana.

Uniforme 1º

ALMANAK LAEMMERT
para 1913
A redacção tem a satisfação de prevenir aos srs. assignantes e annunciantes, que essa edição já está no prelo e será distribuida impreterivelmente em janeiro do proximo anno de 1913

PRISÃO DE VENTRE REBELDE. — Cura efficaz pela electricidade medica, sem dôr. Dr. Toledo Dodsworth. Avenida Rio Branco 87.

O ministro da Viação declarou ao inspector federal das Estradas haver resolvido, de accordo com a proposta que lhe foi feita, fixar os vencimentos mensaes do engenheiro Augusto Nobre de Miranda, removido a conductor da Commissão Fiscal das Obras do Porto do Pará, em 600$000.

ENXAQUECA. — Tratamento, de comprovados effeitos, pela electricidade medica. Dr. Toledo Dodsworth, Avenida Rio Branco n. 87.

Foi nomeado o engenheiro Mario de Souza Dantas para o logar de engenheiro de 2ª classe da Inspectoria de Obras contra as Seccas.

Cura gonorrheas e doenças nervosas. Dr. Cunha Cruz, rua da Carioca 31, das 3 ás 5.

SANEAMENTO DA CAPITAL

Um pedido dos moradores das circumvisinhanças da lagôa Rodrigo de Freitas

Entre os projectos de aformoseamento e saneamento do Rio de Janeiro, figura, ha muito tempo, o da lagôa Rodrigo de Freitas, num dos arrabaldes mais procurados da Capital e onde se acha localizado o nosso incomparavel e esquecido Jardim Botanico.

O estado de abandono em que jáz a alludida lagôa, tem-n-a tornado um fóco pestilento dos mais perigosos, não só para os moradores da vizinhança, como até para os dos bairros proximos.

Não é de hoje, entretanto, que se cuida de remediar esse mal, tornando a lagôa Rodrigo de Freitas um bello e pittoresco lago inoffensivo, depois de definitivamente saneado do lôdo e das algas, que são os principaes factores dos miasmas deleterios que dali se desprendem, especialmente com os fortes calores.

Já em 29 de fevereiro de 1884, os drs. Dermeval da Fonseca e Menezes Doria, assignalaram, em relatorio, que "a lagôa Rodrigo de Freitas era, ao mesmo tempo, uma das mais ricas bellezas naturaes que possuimos, mas um fóco terrivel de insalubridade desta capital."

E, logo a seguir, accrescentavam:

"Não é da propria lagôa que se origina a insalubridade do local, senão do estado a que a deixam reduzida, estado de desleixo e incuria que transforma uma belleza natural do paiz em um fóco pernicioso de molestias."

Os drs. Francisco de Paula Valladares e José Custodio Menezes Junior, em relatorio, do mesmo anno e data, opinavam tambem no mesmo sentido, e mais explicitos ainda, aconselhavam:

"Somos de opinião que nunca se deverá, nem pensar, quanto mais querer, executar o aterro daquella lagôa, por ser tarefa pesadissima, de difficil realização, trazendo innumeros inconvenientes sem vantagem alguma, nunca se conseguindo por esse meio o fim desejado.

Deve-se, sim, procurar o meio, que julgamos exequivel, de fazer um canal para dar constantemente saida ás aguas dos diversos rios que nella desembocam e desaguam, de modo que sua existencia seja permanente, o que talvez se consiga marginando-a com um cáes, que evitará a entrada e accumulo de areias, como até aqui, que o inutilizam.

Aterrar-se as margens que são pantanosas e que estão transformadas em brejos, principalmente a que vem da praia do Pinto á rua do Jardim Botanico e egualmente marginal-o com um cáes, tendo-se ainda a vantagem de aproveitar-se aquella vasta extensão de terrenos baldios e infectos.

Organizar-se um serviço completo e constante para a remoção das algas da lagôa, que deverão ser incineradas e não enterradas em suas margens, como até aqui, serviço este que deverá ser feito por lanchas a vapor e saveiros, e não por canoas, e com apparelhos apropriados para a extracção das algas. Sendo estes melhoramentos mais da competencia de engenheiros do que nossa, a elles é que compete verificar a sua execução."

Existem, na Camara dos Deputados, diversos projectos nesse sentido, e alguns delles que não obrigam o Estado a despender a menor quantia com esses melhoramentos.

Não seria caso de trazel-os á luz e de lhes dar andamento?

Em todo caso, aqui deixamos o pedido dos moradores da circumvizinhança da lagôa Rodrigo de Freitas que appellam para as nossas columnas, afim de que esse bréjo seja definitivamente saneado, poupando-lhes assim a saude, que se nos afigura ainda um grande bem nos calamitosos tempos que correm.

Pianos Vendem-se em prestações, novos e usados, garantidos, na Rua da Quitanda, 64. (Casa Carlos Wehrs).

RAIOS X. — Exames das molestias internas. Dr. Toledo Dodsworth, Avenida Rio Branco 87.

1640

Pianos Só na rua da Quitanda, 64, se encontram os afamados "R. Sora & Kallaman". (Casa Carlos Wehrs).

Garantia da Amazonia

SOCIEDADE DE SEGUROS
Mutuos sobre a vida

Com a transformação que o Rio de Janeiro soffreu, com os constantes progressos que se notam em todos os ramos da actividade humana no Brasil, uma nova éra se abriu para o aspecto dos negocios. Todos os predios acanhados e de architectura primitiva, desappareceram, pouco a pouco, substituidos por edificios modernos, verdadeiros palacios, e a linda Avenida Rio Branco, entre outras, é quasi inteiramente composta de predios, cuja vista apraz ao estrangeiro que, pela primeira vez, desembarca aqui. Tão desagradavel era a impressão recebida ha dez annos, pelo forasteiro que aportava ao Rio, quão agradavel agora é a impressão que o mesmo recebe desde a entrada da bahia até os nossos pittorescos arrabaldes. Seguindo o progresso crescente que se nota em toda a parte e o renascimento de nossa arte architectonica, as grandes empresas, rejuvenescidas pela nova força que impulsiona os homens e as coisas, tiveram necessidade, já pela marcha ascendente dos negocios, já pela conveniencia de terem uma representação condigna de sua importancia, de estabelecerem os seus escriptorios em predios modernos.

Assim, podemos, por um furo de reportagem, trazer ao conhecimento do publico que mais uma poderosa empresa vae ter á Avenida Rio Branco uma representação condigna de sua importancia. A "Garantia da Amazonia", Sociedade de Seguros Mutuos Sobre a Vida, cujo apparecimento entre nós data de cerca de 15 annos, e que já possue nessa mesma avenida, os predios de ns. 63, 65 e 67, occupados pelas conceituadas firmas, Carlos Schlosser, Laport & Irmãos e outros, e que tem os seus escriptorios do Departamento dos Estados do Sul no predio n. 43 da mesma avenida, acaba de firmar a compra, para a proxima installação dos seus escriptorios, dos predios ns. 22 a 26 da mesma avenida, ruas Benedictinos e Municipal, predios de 5 andares, occupando um quarteirão, e bem conhecido do publico pela fórma especial que têm e que lembram, guardadas as devidas proporções, o celebre predio de Nova York, conhecido pelo nome de *flat iron*, o ferro de engommar. A dita empresa, cujos 15 annos de vida honrada e progressiva são um seguro augurio para o seu futuro, dá agora um exemplo de pujança que faz honra ás qualidades administrativas dos nossos homens e a solida reputação de uma das nossas emprezas nacionaes.

(Extraido dos Pequenos Echos da "Noticia, do dia 20 — 8 — 1912. Departamento dos Estados do Sul. Avenida Rio Branco — Rio de Janeiro.

COMMERCIO

CAMBIO

Os bancos não alteraram as taxas officiaes de 16 1/16 a 16 1/8 d., sobre Londres.

O mercado continuou firme, sacando os bancos a 16 1/8 d.; contra o outro papel a 16 3/16 d.

O movimento foi pequeno e o mercado fechou estavel.

Londres, por 1$	16 11/16 a	16 1/8
Hamburgo.	$775 a	$774
Paris.	[illegible] a	$[illegible]
Italia.	[illegible] a	$594
Portugal	$[illegible] a	$[illegible]
Lisboa e Porto . . .	$307 a	$309
Nova York.	3$085 a	3$100
Turquia	15 13/16 a	15 31/32
Montevidéo	[illegible] a	[illegible]
Buenos Aires	[illegible] a	—
Madrid.	$565 a	$570

Vales de ouro 1$668 por mil réis á vista.
Sobre taxa de café, por franco: $595 a $597.

A BOLSA

O movimento foi o seguinte:

VENDAS

Apolices:	
Geraes (5 %), 17 a.	[illegible]
Dito, 140 a.	[illegible]
Dito (1908), 1 a.	[illegible]
Emprestimo de 1909, 62 a.	[illegible]
Dito, 26 a.	[illegible]
Dito, 155 a.	[illegible]
Emp. Municipal (1906), 5 a. . . .	[illegible]
Dito (£ 20), 6 a.	[illegible]
Estado do Rio (5 %), 24 a. . . .	[illegible]
Bancos:	
Brasil, 15 a.	[illegible]
Companhias:	
Goyaz, 500 a.	[illegible]
Docas da Bahia, 150 a.	[illegible]
Dito, 200 a.	[illegible]
Auto-Avenida, 105 a.	[illegible]
C. Pamorio, 100 a.	[illegible]
Loterias Nacionaes, 28 a.	[illegible]
Dito, 400 a.	

Dito (v|c até 12 do corrente), 100 a.		[illegible]
Cinematographica, 20 a.		260$000
Brahma, 27 a.		211$000
Meias Victoria, 25 a.		170$000

OFFERTAS

Apolices:		
Geraes (5 %)	1:006$000	1:003$000
Emp. 1903	1:040$000	1:030$000
Emp. 1897	1:000$000	—
Emp. 1909	975$000	974$000
Dito (1912, 5 %)	—	625$000
Estado de Minas	966$000	964$000
E. do E. Santo	—	740$000
Est. do Rio (4 %)	93$000	92$500
Dito (6 %)	506$000	—
Dito (1906)	205$000	204$000
Dito (nom.)	209$000	206$000
Dito (1909)	—	192$000
Dito (£ 20)	—	300$000
Emp. de Nictheroy	206$500	206$000
Alliança	290$000	285$000
Santa Helena	—	220$000
Botafogo	—	260$000
America Fabril	—	330$000
Progresso Industrial	350$000	—
Barbacenense	—	150$000
Petropolitana	—	305$000
S. Felix	92$000	—
Manufact. Fluminense	250$000	—
Carioca	320$000	—
Industrial de Valença	—	500$000
Corcovado	305$000	300$000
Magéense	148$000	140$000
Brasil Industrial	340$000	320$000
S. Pedro de Alcantara	—	250$000
Santo Aleixo	—	150$000
Confiança	245$000	—
Diversos:		
Docas de Santos	675$000	—
Dito (nom.)	700$000	—
Terras e Colonização	13$750	13$250
Loterias Nacionaes	63$000	62$500
Cantareira	230$000	—
Malha no Maranhão	61$000	60$000
Vivalde & C.	—	235$000
Mercado Municipal	50$000	—
Alto-Avenida	—	98$000
Moinho Santa Cruz	120$000	—
Cantareira	230$000	—
Moinho Santa Cruz	190$000	—
Docas da Bahia	121$000	120$000
Cinematographica	275$000	230$000
Transp. e Carruagens	91$000	85$000
Centros Pastoris	265$500	263$000
C. de Seguros		
Argos Fluminense	—	831$000
Confiança	—	208$000
Cellulose	195$000	—
Integridade	75$000	—
Brasil	26$000	24$000
Garantia	250$000	—
Varegistas	—	140$000
Debentures:		
America Fabril	215$000	216$000
Docas de Santos	211$000	209$000
Magéense	200$000	—
P. Sigmundo	200$000	—
Mercado Municipal	209$000	207$000
Fiat Lux	202$000	200$000
Carioca	—	210$000
Confiança	—	208$000
Brasil Industrial	199$000	195$000
Vivaldi	201$000	200$000
Luz Stearica	206$000	—
Fabril Paulistana	205$000	—
J. do Brasil	100$000	—
Edificadora	—	201$000
S. Pedro de Alcantara	202$000	205$000
Luz de Palmyra	105$000	—
Trajano de Medeiros	205$000	198$000
S. Felix	—	196$000
Botafogo	—	208$000
Manufact. Fluminense	205$000	—
S. Bernardo Fabril	207$000	—
Santa Helena	—	210$000
De bancos:		
Commercio	205$000	200$000
Mercantil	200$000	—
Brasil	275$000	267$000
Commercial	230$000	—
Nacional	—	212$000
Lav. e do Commercio	190$000	—
Estradas de ferro:		
M. de S. Jeronymo	21$000	20$000
Norte do Brasil	65$000	60$000
Goyaz	80$000	79$500
Noroeste	—	100$000
Rede Sul-Mineira	106$000	103$000
V. e Minas	120$000	—
Industrial Cellulose	198$000	—
C. Brahma	—	210$000

RECEBEDORIA DE MINAS

Arrecadação do dia 2	49:987$493
Em egual periodo do anno passado	95:320$758

ALFANDEGA

Em papel	230:163$701
Em ouro	168:041$259
Total	408:205$960
Em egual periodo de 1911	715:347$450
Differença para mais em 1911	307:142$400

TELEGRAMMAS

Dakar, 1.

O paquete "Amazone" partiu hoje, ás 2 horas da tarde, para Pernambuco.

ENTRADAS POR CABOTAGEM

As vendas de sabbado, para a exportação, foram avaliadas em 7.000 saccas.

Hontem o mercado abriu calmo e com maior quantidade de café á venda, mas o movimento foi pequeno e nos pequenos negocios effectuados, regulou a base de 12$400 para o typo 7, por arroba.

Para a exportação a procura foi pequena e os negocios limitaram-se ás necessidades de occasião.

Pela Estrada de Ferro Leopoldina entraram, até ás 2 horas, 9.461 saccas.

Pela Estrada de Ferro Central do Brasil, até a 1 hora, entraram 1.983 saccas.

O mercado de Nova York não funccionou, por ser dia feriado; o do Havre, fechou com baixa parcial de 1|4 c; o de Hamburgo, com baixa parcial de 1|4 pfennig, e o de Londres, com baixa parcial de 1 1|2 d.

Hontem a Bolsa do Havre abriu com alta de 1 1|4 fr.; a de Hamburgo, com alta de 1|2 a 3|4 pfennig, e a de Londres, com alta de 6 a 7 1|2 d.

MARITIMAS
VAPORES ESPERADOS

Setembro:

3 Trieste e escs., *Atlanta.*
3 Rio da Prata, *Cap Blanco.*
3 Southampton e escs., *Aragon.*
4 Rio da Prata, *Avon.*
4 Portos do sul, *Itaperna.*
4 Genova e escs., *Rè Vittorio.*
4 Portos do sul, *Anna.*
4 Rio da Prata, *Algerie.*
4 Portos do sul, *Itanema.*
4 Genova e escs., *Rè Vittorio.*
5 Santos, *Aachen.*
5 Rio da Prata, *Sofia Hohenberg.*
5 Santos, *Pernambuco.*
6 Santos, *Rhaetia.*
6 Hamburgo e escs., *Corrientes.*
6 Southampton e escs., *Demerara.*
6 Nova York e escs., *Vasari.*
7 Portos do sul, *Itauba.*
7 Rio da Prata, *Indiana.*
7 Portos do sul, *Saturno.*
7 Antuerpia e escs., *Santa Catharina.*
7 Hamburgo e escs., *Cap Vilano.*
8 Portos do norte, *S. Paulo.*
8 Santos, *Rugia.*
9 Portos do sul, *Mayrink.*
9 Santos, *Tennyson.*
9 Liverpool e escs., *Vandyck.*
10 Hamburgo e escs., *San Nicolas.*
10 Trieste e escs., *Oceania.*
11 Portos do sul, *Anne Johnson II.*
12 Callao e escs., *Oravia.*
13 Rio da Prata, *Savoia.*
14 Hamburgo e escs., *K. Wilhelm II.*

VAPORES A SAIR

Setembro:

3 Caravelas e escs., *Amazonas.*
3 Camocim e escs., *Pouchy.*
3 Rio da Prata, *Atlanta.*
3 Santos, *Mucury.*
3 Hamburgo e escs., *Cap. Blanco.*
3 Rio da Prata, *Aragon.*
3 Aracajú e escs., *Santa Cruz.*
3 Londres e escs., *H. Lech.*
4 Southampton e escs., *Avon.*
4 Rio da Prata, *Rè Vittorio.*
4 Marselha e escs., *Algerie.*
4 Portos do sul, *Itaipava.*
5 S. Matheus e escs., *Industrial.*
5 S. Matheus e escs., *Rio S. Matheus.*
5 Portos do sul, *Anna.*
5 Ceará e escs., *Bocaina.*
5 Victoria e escs., *Pinto.*
5 Pernambuco e escs., *Itauba.*
5 Trieste e escs., *Sofia Hohenberg.*
6 Hamburgo e escs., *Pernambuco.*
6 Portos do norte, *Olinda.*
6 Bremen e escs., *Aachen.*
6 Buenos Aires, *Demerara.*
7 Santos, *Petropolis.*
7 Hamburgo e escs., *Rhaetia.*
7 Rio da Prata, *Cap Vilano.*
7 Portos do norte, *Tupy.*
7 Genova e escs., *Indiana.*
7 Rio da Prata, *Rio de Janeiro.*
9 Rio da Prata e escs., *Jupiter.*
9 Nova York e escs., *Tennyson.*
9 Hamburgo e escs., *Rugia.*
9 Rio da Prata, *Vandyck.*
10 Londres e escs., *H. Fride.*
10 Rio da Prata, *Oceania.*
11 Portos do norte, *Minas Geraes.*
10 Florianopolis e escs., *Anna.*
10 Portos do sul, *Mantiqueira.*
11 Stockolm e escs., *Anne Johnson.*
12 Liverpool e escs., *Oravia.*
12 Genova e escs., *Savoia.*
12 Portos do norte, *Bahia.*
12 Liverpool e escs., *Oravia.*
12 Portos do norte, *Bahia.*
12 Genova e escs., *Savoia.*
14 Rio da Prata, *K. Wilhelm II.*
14 Pará e escs., *Tijuca.*
14 Villa Nova e escs., *Iris.*

LOTERIAS

CAPITAL FEDERAL
16:000$000

Resumo dos premios da 114ª loteria do plano n. 215ª, 209ª extracção do anno de 1912, realizada em 2 de setembro de 1912.

PREMIOS DE 16:000$000 A 200$000

9025	16:000$000	10940	200$000
13610	2:000$000	32942	200$000
38622	1:200$000	34557	200$000
16207	1:000$000	35127	200$000
35977	1:000$000	36237	200$000
1087	200$000	39749	200$000
2104	200$000	44287	200$000
3742	200$000		

PREMIOS DE 100$000

167	428	1765	3315	5097	5261
7131	8847	11656	12723	12817	13959
16139	17984	18012	20410	[illegible]	21472
25514	26396	26481	27252	27649	27714
28532	28681	32570	34630	35314	35755
39470	45522	[illegible]	46370	49700	

APPROXIMAÇÕES

9324 e 9326		200$000
13609 e 13611		100$000
38621 e 38623		100$000
16206 e 16208		100$000
35976 e 35978		100$000

DEZENAS

9021 a 9030	30$000
13601 a 13610	20$000
38621 a 38630	20$000
16201 a 16210	20$000
35971 a 35980	20$000

CENTENAS

9001 a 9100	4$000
13601 a 13700	4$000
38601 a 38700	4$000
16201 a 16300	4$000
35901 a 36000	4$000

Todos os numeros terminados em 25 têm 4$000.

Todos os numeros terminados em 5 têm 2$, exceptuando-se os terminados em 25.

O fiscal do governo, *Manoel Cosme Pinto.*

O director-presidente — Dr. *Antonio Olyntho dos Santos Pires.*

Pelo director-assistente, *Dr. Eduardo Tavares*, secretario.

O escrivão, *Firmino de Cantuaria.*

Os pequenos annuncios de **ALUGA-SE, PRECISA-SE e VENDE-SE**, não excedendo de tres linhas, custam nesta folha **200 réis**, por tres vezes.

AVISOS

Dr. Daniel d'Almeida. — Consultorio— rua do Hospicio n. 68; residencia, rua Parani n. 57, moderno.

Dr. Miguel Sampaio — Molestias da pelle e syphilis, das 10 da manhã ás 3 1|2 da tarde; rua do Rosario 140, antigo 100.

CORREIO — Esta repartição expedirá malas pelos seguintes paquetes:

Hoje:

Mont Pelvoux, para Santos e Buenos Aires, recebendo impressos até ás 9 horas da manhã, cartas para o interior até ás 9 1|2, idem com porte duplo e para o exterior até ás 10 e objectos para registrar até ás 6 da tarde de hoje.

Cap Blanco, para Europa, via Lisboa, recebendo impressos até ás 8 horas da manhã, cartas para o exterior até ás 9 e objectos para registrar até ás 6 da tarde de hoje.

Aragon, para Santos e Rio da Prata, recebendo impressos até ao meio-dia, cartas para o interior até ás 12 1|2 da tarde, idem com porte duplo e para o exterior até á 1 e objectos para registrar até ás 11 da manhã.

Piauhy, para portos do norte, recebendo até á 1 hora da tarde, cartas para o interior até 1 1|2, idem com porte duplo até ás 2 e objectos para registrar até ao meio-dia.

Carolina, para Victoria, Caravelas e Aracajú, recebendo impressos até ao meio-dia, cartas para o interior até ás 12 1|2 da tarde, idem com porte duplo até á 1 e objectos para registrar até ás 11 da manhã.

Amanhã:

Itaipava, para Santos, S. Francisco e Rio Grande do Sul, recebendo impressos até ás 8 horas da manhã, cartas para o interior até ás 8 1|2, idem com porte duplo até ás 9 e objectos para registrar até ás 6 da tarde de hoje.

Avon, para Bahia, Recife, S. Vicente, Madeira e Europa, via Lisboa, recebendo impressos até ás 8 horas da manhã, cartas para o interior até ás 8 1|2, idem com porte duplo e para o exterior até ás 9 e objectos para registrar até ás 6 da tarde de hoje.

Highland Loch, para Londres, recebendo impressos até ás 6 horas da manhã, cartas para o exterior até ás 7 e objectos para registrar até ás 6 da tarde de hoje.

Algerie, para Dakar e Marselha, recebendo impressos até ás 9 horas da manhã, cartas para o interior até ás 9 1|2, idem com porte duplo e para o exterior até ás 10 e objectos para registrar até ás 6 da tarde de hoje.

SECÇÃO LIVRE

Garantia da Amazonia

SOCIEDADE DE SEGUROS MUTUOS SOBRE A VIDA

Mais um sinistro pago

10:000$000

Na qualidade de unica beneficiaria, por não existirem filhos do casal, das apolices ns. 20.792 e 20.793, emittidas pela Sociedade de Seguros Mutuos sobre a Vida "GARANTIA DA AMAZONIA", sobre a vida do meu fallecido marido, Balduino Ferreira da Silva, declaro ter recebido da dita sociedade, por intermedio do seu departamento dos Estados do Sul, no Rio de Janeiro, e por mãos do seu representante neste Estado, sr. Luiz Carlos Pinto, a quantia de dez contos de réis . . . (10:000$), valor por completa liquidação de todos os direitos por mim adquiridos ás ditas apolices, as quaes devolvo nesta data á referida sociedade, para serem cancelladas, em virtude do pagamento agora effectuado.

Por não saber ler e escrever, mandei passar o presente em triplicata, para um só effeito, sendo o original nas proprias apolices, acima mencionadas, que dou por valido e bem feito, assignando a meu rogo, na presença das testemunhas da lei.

Bebedouro, 25 de agosto de 1912. — Por d. Delfina Maria Pereira, *Lucas Evangelista.*

Testemunhas:

Flavio da Costa Eduardo.

Luiz Gomes Arcias.

(Estavam todas as firmas devidamente reconhecidas e o documento estampilhado na fórma da lei).

"Bebedouro, 26 de agosto de 1912. — Illms. srs. directores da GARANTIA DA AMAZONIA — Rio de Janeiro — Prezados srs. — Ao receber hoje, por intermedio do seu digno representante, sr. Luiz Carlos Pinto, a importancia de 10:000$, constante do seguro que o meu fallecido marido, Balduino Ferreira da Silva, fez no meu beneficio nessa sociedade, tive a confirmação do quanto se esforça a GARANTIA DA AMAZONIA e todos os seus auxiliares para patentear a seriedade com que são feitos os seus negocios.

Não posso deixar de manifestar a minha gratidão á GARANTIA DA AMAZONIA, a essa instituição tão util para as familias e tão sabiamente dirigida pelo — modo pontual e correcto com que se portou neste negocio, já me auxiliando por todos os meios no preparo dos documentos precisos, já encaminhando os mesmos documentos para uma solução rapida. O meu marido fez esse seguro no dia 21 de abril do corrente anno; pois bem, tendo elle fallecido em 5 do mez presente, isto é, tres mezes e alguns dias depois de segurado dessa sociedade, a mesma, por telegramma e por todos os meios rapidos providenciou para o pagamento, de modo que, tendo recebido no dia 20 do corrente os necessarios documentos, nesse mesmo dia remetteu-me o cheque da respectiva importancia.

Tenho tambem o dever de agradecer, e o faço com toda a sinceridade, ao sr. Luiz Carlos Pinto, seu digno representante, pela presteza com que se promptificou a me auxiliar na remessa dos referidos documentos.

A todos, pois, a minha gratidão. — De vv. ss., attenta criada, por Delphina Maria Pereira, *Lucas Evangelista.*

Testemunhas:

Flavio da Costa Eduardo.

Luiz Gomes Arcias.

(Estas firmas estavam egualmente reconhecidas pelo tabellião do logar, sr. Tiburcio Pereira Gonçalves.)

Departamento dos Estados do Sul, Rio de Janeiro: Avenida Rio Branco.

O sr. Pierre Raux, cabelleireiro para senhoras, estabelecido no largo da Lapa n. 126, declara que não tem nada de commum com o assassino da rua do Riachuelo n. 17.

O RHEUMATISMO

O Rheumatismo começa com ligeiras dôres. O paciente sente a dôr n'uma perna, n'um braço ou nas costas. Se depois de estar sentado algum tempo o paciente levanta-se de repente, a dôr é tal que quasi o fará gritar. Emquanto estiver n'um quarto quente, é provavel que não sinta isso; mas entre n'um logar humido ou frio e a dôr se fará logo sentir. Hoje tudo vae bem, porque o tempo está propicio. Amanhã chove e ahi estão as dôres martyrizantes. As Pilulas Rosadas do Dr. Williams curam o rheumatismo. Ha annos que o estão curando.

Frederico Gil Cavalcante, negociante de gado em Campinha Grande, (Parahyba do Norte), casado; certifico: "Que durante onze annos soffri d'um constante rheumatismo, tinha dores fortes em todos os musculos, andava muito tremulo, tinha muita insomnia, palpitações de coração e falta de appetite. Quando me atacava o mal ficava entrevado durante um ou dois mezes, e tinha que ficar de cama. A conselho do notavel Dr. Chateaubriand, tomei as Pilulas Rosadas do Dr. Williams, pois já tinha feito uso bastante do iodureto sem resultado sufficiente para completar a minha cura. Com estas excellentes Pilulas fui melhorando rapidamente, e foram bastantes seis frascos para que eu parasse com o tratamento por estar inteiramente livre do penoso rheumatismo que por tantos annos me acabrunhou. Hoje não existe campeão mais enthusiasta do que eu, convencido como estou do merito das Pilulas Rosadas do Dr. Williams."

Escreve o Sr. Dermeval Leite, Professor e estimado cidadão de S. José dos Campos, Estado de S. Paulo:

"Soffri um anno inteiro de Rheumatismo, com complicações de Sciatica. Sentia dôres fortes nas cadeiras, as quaes me impossibilitavam de andar, ficando muitas vezes com as pernas completamente dormentes e com outros symptomas proprios d'essa enfermidade. De vez em quando peiorava o mal de tal modo que eu tinha de ficar de cama. Os attestados publicados nos jornaes das curas effectuadas pelas Pilulas Rosadas do Dr. Williams me levaram á Drogaria Baruel, de S. Paulo, onde comprei uns frascos d'esse excellente remedio. Apenas decorreu um mez quando me achei alliviado, e fui melhorando rapidamente até que, no fim de quatro mezes, deixei este tratamento tão simples, completamente curado e livre do Rheumatismo. Como prova da minha gratidão permitto a publicação d'este attestado."

Estas pilulas curam todas as enfermidades causadas por máo sangue, como a anemia, debilidade geral, molestias nervosas, sciatica, etc.; falta de forças digestivas, desenvolvimento difficil das meninas, e desarranjos proprios da mulher.

PILULAS ROSADAS DO DR. WILLIAMS

C No. 5.

Denuncia aberta

A' DIRECTORIA GERAL DE SAUDE PUBLICA, AOS SENHORES CIRURGIÕES DENTISTAS, A'S SOCIEDADES E A'S INSTITUIÇÕES ODONTOLOGICAS E AOS ACADEMICOS DE ODONTOLOGIA DA CAPITAL D BRASIL

A proposito de um individuo, que, não sendo diplomado, exerce publicamente a delicada profissão de cirurgião-dentista

Chama-se a attenção das illustradas corporações acima para um senhor, que, na rua da Carioca n. 31, exerce publicamente, segundo os seus actuaes annuncios no *Correio da Manhã*, a profissão de cirurgião-dentista, sem ter para isso os necessarios requisitos exigidos pela lei em vigor, conforme o ultimo accórdam do Supremo Tribunal Federal, a esse respeito. Consta tambem, ao certo, que, na rua Sete de Setembro n. 130, ha um outro senhor em identicas condições. E, como tae concurrencias illegaes só podem prejudicar todos os que conquistaram e estão conquistando, a golpes de estudos e sacrificios de toda a natureza, tão sagrado direito, é de presumir que as providencias sejam as mais energicas possiveis em beneficio do publico e de uma classe, para cujo exercicio a lei exige diploma legal.

A Lei.

Setembro de 1912.

444

Fechamento das portas

FABRICA CARIOCA

Rua da Carioca, 22

Os proprietarios deste estabelecimento de industria e commercio communicam ao publico, que a partir de hoje seu estabelecimento funccionará das 8 da manhã ás 8 da noite de accôrdo com a nova lei que regulamenta o funccionamento dos estabelecimentos commerciaes, a qual prescreve 12 horas de funccionamento.

E' certo que o dignissimo sr. prefeito do Districto Federal na regulamentação que deu á referida lei, ordena que os estabelecimentos commerciaes do nosso ramo funccionem das 7 da manhã ás 7 da noite, mas tendo em vista que varias casas do nosso artigo se acham funccionando até ás 9 e 10 da noite, o que por certo nos prejudica, e tendo em vista tambem que o nosso pessoal com isso se conforma, porque a entrada ás 8 horas da manhã se torna mais pratica e bem assim a saida que sendo ás 8 horas da noite importa em sairem depois de haverem jantado, o que até agora não succede, nós por nossa conta assim resolvemos fazer, expondo-nos ás penas da lei si é que delicto commettemos, até que pelos poderes competentes seja resolvida a regulamentação pratica e que attenda ás conveniencias do commercio.

Rio, 2 de setembro de 1912.

PINHEIRO & BRAGA.

GRATIDÃO

Ha muito que sonho dia e noite com um agradecimento profundo e sincero ao digno dr. Oliveira de Menezes, que considero para mim um pae extremoso enviado por Deus para conservar-me a existencia milagrosamente! Estava condemnada a uma morte certa e esse apostolo da sciencia e da caridade salvou-me curando-me de rheumatismo syphilitico, fraqueza pulmonar e abatimento geral, com tanto acerto, com tanto carinho e solicitude que nem sei como me expressar e como descrever tamanha bondade!

Ainda ultimamente, prostrada num leito de dôres, por um máo successo, fui operada e salva mais uma vez pelo mesmo facultativo sempre com a mesma proficiencia e caridade! Estendo, então, meus agradecimentos a seus dignos auxiliares drs. Alfredo Bernardes e Caleb Bomfim, que partilham do mesmo os seus sentimentos humanitarios.

Pobre, não posso retribuir a tão illustres medicos o quanto lhes devo, e resta-me, pois pedir a Deus que lhes trilhe um caminho de glorias na medicina. E mais ao dr. Oliveira de Menezes que os céos o cubram com sua familia das mais amplas benções e depois de venturosa vida um logar na Bemaventurança eterna.

Carmen Tavares Bastos, Bernardino de Andrade Bastos Filho.

O abaixo assignado declara ao publico e a quem tiver interesse, que tendo fallecido sem testamento, nesta cidade do Rio de Janeiro, Manoel Filgueiras, e tambem conhecido por José Fernandes da Silva, ficando como unica universal herdeira sua mãe, Rosa Fernandes da Ponte, esta passou procuração ao padre José Joaquim Corrêa e Americo Baptista Affonso, os quaes, usando da procuração, o segundo delegou ao primeiro já dito padre Joaquim Corrêa, e este procedeu a inventario o qual correu no tribunal no Juizo da 2ª vara. Acontece que a dita Rosa Fernandes da Ponte falleceu tambem em 11 de junho de mil e nove centos e doze, (1912). Ficam portanto desde esta data, do fallecimento, em deante, todas as procurações por ella passadas sem nenhum effeito. Ficando prevalecendo a escriptura por ella. Rosa Fernandes da Ponte, passada em ... de março de 1911, a Casemiro Affonso, o qual em tempo opportuno apresentará para a liquidação do espolio.

Rio de Janeiro, 3 de setembro de 1912.

Casimiro Affonso.

1º Tenente Antonio Lacorda Gama

João Caetano de Almeida Gama e seus filhos Americo, Adalgisa e Vasco de Lacerda Gama, profundamente penhorados, hypothecam sua eterna gratidão a todas as pessoas que se compadeceram da inexprimivel dôr por que acabam de passar com a irreparavel perda do seu idolatrado Antonio, victima por seu altruismo de um barbaro, cruel, miseravel assassinato, quando cumpria religiosa e patrioticamente um dever que a Patria lhe impunha. E aos amigos sinceros do infeliz a quem tanto amavamos, confessamos que nos sentimos presos de uma amizade que cultivaremos em homenagem á sua saudosa memoria.

NEUROSINE PRUNIER
RECONSTITUINTE GERAL

Almirante Dr. Henrique Ferreira Santos Reis, formado pela Faculdade de Medicina da Bahia, ex-chefe do Corpo de Saude da Armada.

Associação bem ponderada de medicamentos regularizadores da nutrição das cellulas organicas, é o Nutrogenol, preparado pelos srs. Granado & C., preciosissimo recurso de que, por diversas vezes, nas degradações seguentes á infecções profundas e em CONVALESCENÇAS DEMORADAS, tenho feito uso, COM O MAXIMO PROVEITO para os doentes, o que attesto.

DR. HENRIQUE FERREIRA SANTOS REIS.

Capital Federal, 4 de março de 1912.

(Firma reconhecida pelo tabellião Adrião A. P. de Figueiredo Junior.).

"A FAMILIA"

SEGUROS DE VIDA POR MUTUALIDADE

Séde social, Avenida Rio Branco, 157

Pagamento de sinistro — 9º pagamento da 2ª serie

14:000$000

Recebi na séde da Sociedade Anonyma de Peculios "A FAMILIA", a quantia de rs. 13:400$000 (treze contos e quatrocentos mil réis), que, com a de rs. 600$000 (seiscentos mil réis), já recebida para funeraes na data do fallecimento, somma a de réis 14:000$000 (quatorze contos de réis), importancia total do peculio que foi constituido pelo meu fallecido marido, sr. major Antonio Ferreira Barros, como socio que foi dessa Sociedade Anonyma de Peculios "A FAMILIA", inscripto na segunda serie grupo A e sob o numero 225.

Pela presente dou plena quitação pelo pagamento realizado, de conformidade com os respectivos estatutos. E por ser verdade assigno este em presença de duas testemunhas, entregando a cautela para ser archivada.

Rio de Janeiro, 30 de agosto de 1912.

(Assignado) — *Sebastiana Castro de Barros.*

Testemunhas:

Guilherme J. da Costa e Silva.

Lourenço C. da Rocha Werneck.

Aristoteles A. Gomes Calaça (engenheiro civil).

NOTA — O Mutualista haria pago apenas joia de inscripção e quotas *post-mortem* por 8 consocios antes fallecidos, tudo na importancia de 195$000.

A Directoria.

Como verdadeira acção de bem

sente-a mãe e filho nos numerosos casos, em que o leite da mãe falta cedo de mais, quando é dada como alimentação a "KUFEKE". "KUFEKE" é facilima de digerir, contém os melhores elementos nutritivos e é mesmo supportada pelas creanças mais fracas. Medram com ella muito e ficam protegidas contra as tão frequentes indisposições intestinaes.

Contra a Asthma
Contra o Emphysema
Contra as Suffocações
Contra a Oppressão
Contra os ataques de Bronchite tenaz

Não só se póde, mas DEVE SE tomar a ASCLE'RINE todos os mezes, durante dez dias, 4 pilulas por dia, 2 depois das refeições, numa infusão quente.

Grande Premio Exposição de Bruxellas de 1910

Laboratorio e Deposito Geral:

Prioux Menetrier & C.

24, Rue des Francs-Bourgeois Paris

Depositario no Rio de Janeiro:

Drogaria André - 11 Rua 7 de Setembro

E EM TODAS AS PHARMACIAS

Salve ! 3-9-912

Ao romper da aurora de hoje os anjos vêm annunciando, com seu mavioso cantico, mais um feliz anniversario que completa a gracioso e sympathico moço José Luiz do M., e por esta tão gloriosa e feliz data desde já o cumprimenta a sua querida noiva:

Z. C. M.

Tribunal do Jury

JULGAMENTO IMPORTANTE

Perante o Jury foi julgado hontem Antonio Alves da Silva, que na rua do Bomfim tentou matar a menor Alzira, que se recusou viver na companhia do réo, desfechando contra aquella quatro tiros de revolver.

Os debates foram acalorados, tendo havido replica e treplica.

Defendido pelo advogado BENJAMIN Magalhães, foi o réo absolvido por unanimidade de votos.

DECLARAÇÕES

Sociedade Protectora dos Mestres Praticos da Bahia do Rio de Janeiro

De ordem do sr. presidente, convido os srs. associados a comparecerem á sessão que se effectuará quarta-feira, 4 do corrente, ás 7 horas da noite, na rua do Livramento 66.

Nota — Pede-se o comparecimento de todos, visto ter de tratar-se de assumptos de grande importancia. — *J. J. Athanasio*, 1º secretario.

281

A' praça

Nós, abaixo-assignados, prevenimos á praça, a nossos amigos e freguezes, que o sr. Camillo Vieira de Barros, não é mais nosso empregado, e não reconhecemos como legal qualquer transacção, inclusive recebimento de dividas activas, feitas em nosso nome, desta data em deante, pelo mesmo.

Rio de Janeiro, 1 de setembro de 1912. — *Fernandes Monrão & C.*

248

Jacarépaguá

Domingo, 8 do corrente, realiza-se a grande festa e romaria á Nossa Senhora da Penna. — "Protectora das Artes e Sciencias".

N. B.—Bondes da Light, durante o dia e á noite. *Intransferivel.* — *A administração.*

41

ORDEM DO CARMO

No dia 4 do corrente, pagar-se-á aos irmãos soccorridos por esta Veneravel Ordem as suas pensões vencidas.

O pagamento começa á ás 11 horas da manhã e terminará á 1 hora da tarde, sendo attendidos em primeiro logar os graduados.

Rio de Janeiro, 1 de Setembro de 1912. — O Thesoureiro, Domingos Lopes Ferreira.

Gremio B. á M. de Camillo Castello Branco

—SECRETARIA — RUA S. PEDRO, 206—

De ordem do sr. presidente, convido os srs. socios o se reunirem em assembléa geral, quinta-feira, 5 do corrente, ás 6 1|2 horas da tarde, para discutirem e votarem o parecer da commissão de contas e eleição da nova administração. Rio, 3 de setembro de 1912. O secretario: *Luiz Alves Vieira.*

Centro Espirita Bezerra de Menezes

— RUA DR. SILVA GOMES N. 123. —

CASCADURA

Receitas tiradas durante o mez de agosto, 3.820. Medicamentos fornecidos gratuitamente, 2.600 vidros.

Este Centro, tendo passado por uma enorme transformação, para melhor attender aos doentes, acha-se agora com installações modernas e hygienicas, continuando a fornecer receituario e medicamentos, diariamente, das 7 ás 10 da manhã e das 6 ás 9 da noite. Não se acceitam pagas. Systema da Federação.

O director: *Graça.*

Ben.·. Amizade Fraternal

Hoje, ses.·. mag.·. de inic.·.

J. Camara.

Sociedade Beneficente dos Artistas

EM S. CHRISTOVÃO

Secretaria — Rua Coronel Figueira de Mello n. 303.

EDIFICIO PROPRIO

Convido os srs. socios quites, de ordem do sr. presidente, para a assembléa geral extraordinaria, a 5 do corrente, ás 7 horas da noite, 2ª convocação, para eleição de thesoureiro, na vaga do eleito que renunciou o cargo. Em 2 de setembro de 1912. O secretario: *Eloy Jacome.*

Ben.·. Loj.·. Cap.·. "Dezoito de Julho"

Hoje, 3, Ses.·. Ord.·. ás horas do costume.

O Secr.·. *J. Martin.*

LOTERIA DE S. PAULO

Extracções garantidas pelo governo do Estado

Depois de amanhã

50:000$000

Segunda-feira, 9 do corrente

20:000$000

Bilhetes á venda em todas as casas lotericas do Estado.

Os pequenos annuncios de **ALUGA-SE, PRECISA-SE e VENDE-SE**, não excedendo de tres linhas, custam nesta folha **200 réis**, por tres vezes.

AVISOS MARITIMOS

Companhia Nacional de Navegação Costeira

Serviço bi-semanal de passageiros entre o Rio de Janeiro e Porto Alegre, com escalas por Santos, Paranaguá, S. Francisco, Florianopolis, Rio Grande e Pelotas.

SUL

SERVIÇO DE PASSAGEIROS

ITAIPAVA

Sairá quarta-feira, 4 do corrente, ao meio dia, para

S. Francisco, Rio Grande, Pelotas e Porto Alegre

Valores pelo escriptorio no dia 4, até 10 horas da manhã.

Cargas e encommendas no armazem n. 13, no Cáes do Porto.

Para passagens e mais informações no escriptorio de

Lage Irmãos

23 Rua do Hospicio 23

Società Italiane di Navigazione

Navigazione Generale Italiana-Lloyd Italiano-La Veloce-Italia

SAIDAS PARA A EUROPA

INDIANA	7 de Setembro	PRINCIP. MAFALDA	1 de Outubro
SAVOIA	12 de setembro	UMBRIA	14 de "
RE' VITTORIO	17 de Setembro	ARGENTINA	27 de "
ITALIA	30 de Setembro	DUCA DEGLI ABRUZZI	30 de outubro
		INDIANA	2 de Novembro

SAIDAS PARA O RIO DA PRATA

ITALIA	12 do corrente
PRINCIPESSA MAFALDA 17 de Setembro — REGINA ELENA	25 de setembro

SAIDAS PARA A EUROPA
O ESPLENDIDO PAQUETE

INDIANA

Sairá no dia 7 de setembro, para Dakar, Napoles e Genova.

Embarque dos srs. passageiros de 3ª classe e suas bagagens até ás 10 horas da manhã, no caes Pharoux.

SAIDAS PARA O RIO DA PRATA
O esplendido paquete

RE VITTORIO

Sairá no dia 4 de setembro para SANTOS, MONTEVIDEO E BUENOS AIRES

Os mais rapidos e luxuosos paquetes que navegam entre a Europa e o Brasil.

Aposentos e camarotes de luxo de 1ª e 2ª classes, esplendidas accommodações para a 3ª classe. Telegrapho Marconi, ascensores electricos, jardins de inverno, etc.

Para cargas com o corretor sr. Campos, á rua Visconde de Inhaúma n. 84.

Para passagens e outras informações dirigir-se á SOCIEDADE ANONYMA MARTINELLI. — 29, RUA PRIMEIRO DE MARÇO, 29. — SAQUES E CAMBIO.

LLOYD BRASILEIRO

SOCIEDADE ANONYMA

Vapores a sair:

OLINDA Linha do norte. Sairá no dia 6 do corrente, ao meio dia, para os portos do norte, até Manáos.

BAHIA Linha do norte. Sairá no dia 12 do corrente, ao meio dia, para os portos do norte, até Manáos.

Jupiter Linha do Sul. Sairá no dia 9 do corrente, ao meio dia para os portos do Sul até Montevidéo.

Saturno Linha do Sul. Sairá no dia 17 do corrente, ao meio-dia, para os portos do Sul até Montevidéo.

LLOYD BRASILEIRO — AVENIDA CENTRAL 2, 4 e 6

ANNUNCIOS

Roda da fortuna

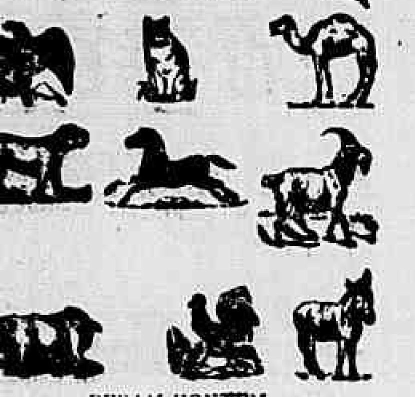

DERAM HONTEM

Antigo	325	Carneiro
Moderno	783	Touro
Rio	913	Borboleta
Salteado		Vacca
Garantia	220	

Variantes 35—13—54—82—83

TALQUINA o melhor pó de toilette, unico inoffensivo, o mais efficaz contra espinhas, cravos, pannos, manchas brotoejas assaduras, etc. A **Talquina** assetina em poucos dias a peor pelle. A' venda nas boas perfumarias e drogarias.

Premiada com medalha de ouro na Exposição de 1908.

Estrella do Destino
445

A ESPERANÇA
N. 850
Rio,—2—9—1912.

S. U. Popular do Brasil
N. 411
2—9—912

PAULISTA
390
2—9—912

S. Federal
N. 634
Rio—2—9—912.

Companhia I. Brasileira
2510

BAHIA
471
Rio—2—9—912

SAMARITANA
do Meyer, hontem
372

A MINEIRA
N. 678
Hoje ás 7 horas.

PROTECTORA
150
Rio—2—9—912

A PROGRESSISTA
2812
2—9—912

A PROPAGANDA
N. 5284
2—9—912.

A Auxiliadora
4933

Agave Paranaense.
6870

DENTISTA

Dr. Silvino Mattos

Primeiro Grande Premio NA Exposição Nacional de 1908

Extracção de dentes, sem dôr, a	5$000
Limpeza de dentes	5$000
Dentaduras de vulcanite, cada dente, a	5$000
Obturações de dentes, de 5$, a	7$000
Dentes a pivot, a	15$000
Corôas de ouro, de 20$, a	30$000
Concertos em dentaduras, feitos em 5 horas, por mais quebradas e defeituosas que estejam, ficando como novas e garantidas por muito tempo, cada concerto a	10$000

Os demais trabalhos dentarios são ajustados préviamente, por preços sem competencia e ao alcance de todos, no consultorio cirurgico-dentario do

DR. SILVINO MATTOS

Cirurgião-Dentista

Premiado com o 1º premio da secção cirurgico-dentaria, na Grande Exposição Artistico Industrial de 1900 concurrente em 1901, no Districto Federal, á Exposição Preparatoria da Universal Norte Americana; premiado com medalhas de prata e de bronze, na Extraordinaria Exposição Universal-Internacional de 1904, em S. Luiz, nos Estados Unidos da America do Norte; —em 1906, pela Scientifica Associação Astronomica de França; galardoado com o Primeiro Grande Premio, na Portentosa Exposição Nacional de 1908; e com medalhas de ouro, na Exposição Internacional e Scientifica de Hygiene de 1909 e na Universal Exposição de Turim — Roma — de 1911.

Os seus trabalhos são perfeitos e garantidos por muito tempo.

Consultas e operações, das 7 horas da manhã ás 5 da tarde, todos os dias, á

3 — RUA URUGUAYANA — 3

Antigo n. 1

Esquina da rua da Carioca

EM FRENTE AO LARGO DA CARIOCA

Telephone 1.556

DENTISTAS

[illegible] dentista Sanes, Cunha e T. Valladares

Especialistas em extracção de dentes sem dôr. Trabalham pelo systema americano. Collocam dentes sem chapa, perfeita imitação dos naturaes. Trabalhos em porcelana, esmalte, ouro e platina. Aperfeiçoam qualquer raiz para adaptação de coroas, pivots e Bridge-Work. Clarificação [illegible] para dentes escuros que se... Tratamento de todas as molestias da bocca, garantindo a fixação dos dentes abalados. Dentes com ou sem chapa em 24 horas. Tratamento sem dôr. Concertam-se dentaduras em 5 horas, por mais quebradas que estejam, ficando como novas. Preço modico, ao alcance de todos. Acceitam-se pagamentos em prestações. Consultas das 8 horas da manhã ás 6 da tarde.

133, RUA SETE DE SETEMBRO, 133

(esquina da rua Uruguayana). Telephone n. 222, Central. 1778

Os pequenos annuncios de ALUGA-SE, PRECISA-SE e VENDE-SE, não excedendo de tres linhas, custam nesta folha 200 réis, por tres vezes.

ULYSSES CASADO LIMA JUNIOR

(Advogado)

Escriptorio

RUA DO ROSARIO N. 88

SOBRADO

Impressores

Precisa-se de dois impressores para machina Phenix e um marginador para machina de cylindro. Rua Primeiro de Março n. 139. 477

DENTISTA

Dr. Albino Silva: operações dentarias, sem dôr, dentes artificiaes, dentaduras sem chapa, restaurações. Preço ao alcance de todos. Em prestações. — Consultas todos os dias das 9 horas ás 9 da noite. Domingo, até ás 2 horas.

Rua Marechal Floriano Peixoto n. 17. 209

LOMBRIGAS

LICOR DAS CREANÇAS
MARCA REGISTRADA

São expellidas com o LICOR DAS CREANÇAS (Tanaceto composto), do de Monte Godinho, approvado pela Directoria Geral de Saude Publica e Assistencia Publica do Estado do Rio.

E' o melhor remedio contra as lombrigas e molestias devidas a vermes. E' infallivel. Não se altera.

E' de gosto agradavel não exige dieta nem purgantes. Não é venenoso, não irrita os intestinos. E' tão bom que é muito receitado pelos medicos.

Drogaria do Povo, Rua de S. José n. 64 e em todas as drogarias.

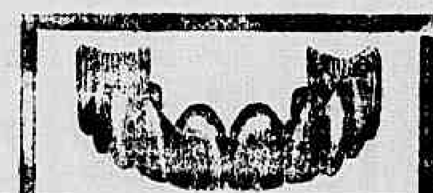

TELEPHONE 1.945

DENTISTAS

Com todos os apparelhos electricos

Drs. Alvaro Moraes e Hugo Silva

Dentes com ou sem chapa em 24 horas. Tratamento sem dor.

Concertos de dentaduras em 5 horas. Acceitam-se prestações.

Das 7 da manhã ás 9 da noite. Domingos até ás 2 da tarde.

14, Rua Sete de Setembro, 14 esquina da rua da Quitanda.

Lavanderia Yokohama

de HENRIQUE KON. — Acceita-se roupa para lavar e engommar, garante-se presteza e perfeição. Especial brilho nos engommados. Acceita-se chamados a domicilio por carta. Preços reduzidos. 259 — Rua General Camara — 259 — Rio de Janeiro.

Sala de frente

Aluga-se uma em casa de uma senhora edosa e só de confiança, para cavalheiro serio, de compromisso, logar central e facil conducção. Cartas neste escriptorio, indicando onde procurar. A Segilha.

Cabellos brancos

Si desejaes dar a côr ao cabello quando estiver branco ou desbotado, usae a Agua Indiana, que dá a côr progressivamente sem prejudicar a consistencia do mesmo. A Agua Indiana é um producto scientifico, seguro e de effeito infallivel. Vidro 5$, pelo Correio 5$000.

Na *A' Garrafa Grande* — Rua Uruguayana n. 66.

Papel Manilha

E outras marcas, só no deposito da fabrica a preços excepcionaes, por atacado e a varejo. Rua Marechal Floriano n. 142.

CAFE' CRUZEIRO

Unhas brilhantes

Consegue-se dar um extraordinario brilho e uma linda côr rosada ás unhas com o uso constante do "Unholino" e ainda mesmo depois de lavar as mãos algumas vezes, o brilho e côr persistirão. Não irrita a pelle. Um vidro 1$500. Vende-se na perfumaria — A' Garrafa Grande, rua Uruguayana n. 66.

Impotencia

Porque não haveis de gozar da mesma vitalidade que os outros homens?

Podeis estar apparentemente gozando de uma boa saude e, no entanto, estar morto ou insensivel á energia sexual...

Estaes notando que a vossa energia sexual tiese declinando dia a dia ou que já declinou, sem motivo apparente que a explique? Pois não desprezeis esse estado e cuidae-vos. E' tão importante conservar a saude sexual como a saude geral. A fraqueza sexual transforma o homem em inutil e a mulher em debil nervosa, tornando ambos desgraçados.

No numero sempre progressivo de descobertas que vêm enriquecer a sciencia medica e nos nossos dias completamente impossivel não registrar o exito incontestavel que offerece o methodo do dr. Zelis para a cura da IMPOTENCIA VIRIL, do esgotamento nervoso, a NEURASTHENIA e da ATROPHIA DOS ORGAOS SEXUAES. Negar, ou até duvidar, seria pueril, em face das centenas de curas, isto é, dos resultados certos que o seu tratamento produz todos os dias.

O dr. Zelis, de volta de sua viagem á Europa, póde ser consultado no seu gabinete, á rua da Carioca 22, 1º andar, das 9 ás 11 a.m. e 1 ás 4 p.m. e por correspondencia.

Bromberg & Comp.

9 e 11—AVENIDA RIO BRANCO—9 e 11

PRECISA-SE de 1 encadernador e dourador, 1 impressor para machina de cylindro e 1 pautador para machina de rodinha, todos para [illegible] Trata-se das 4 ás 5 [illegible] Alves.

CLUBS

— DA —

Casa Rio Triumphal

73, Rua do Ouvidor, 73

Novo systema para novos clubs

Garantido por lei e carta-patente n. 13

Club para roupas de noivo.
Club para chapéos de Chile.
Club para roupas sob medida.
Club para guardas-chuvas.
Club para roupas feitas.
Club para capas de borracha.
Club para roupas brancas.
Club para chapéos diversos.
Club para roupas de menino.
Club para roupas de cama e mesa.
Club para todas as outras mercadorias do barateiro estabelecimento.

Inscrevendo-se nos novos clubs da Casa Rio Triumphal, os seus prestamistas terão direito a 160$ em roupas sob medida, ou outras mercadorias, á sua escolha, por 5$, 10$, 15$ e 20$, ou até ao seu justo valor, pago em prestações semanaes de 5$000.

Mais ainda 160$ em mercadorias, á sua escolha, completamente de graça, pelos BONUS gratuitos, distribuidos a cada prestamista. Os novos clubs do novo systema são compostos de 100 prestamistas, em 32 sorteios ou semanas, servindo para os sorteios a ultima dezena do 1º premio da Loteria Federal, ás segundas-feiras.

O BONUS gratuito dá direito a 32 sorteios seguidos, diarios, tambem pela Loteria.

Acha-se aberta a inscripção para o 15º club, em organização.

Lista official dos sorteios de hoje:

6º CLUB — 36ª semana — Foram sorteados os ns. 321 a 325, pertencentes ao sr. Desiré, rua da Alfandega n. 109.

7º CLUB — 29ª semana — Foram sorteados os ns. 321 a 325, pertencentes ao sr. João Vieira Machado, Escola Quinze de Novembro.

8º CLUB — 23ª semana — Foi sorteado o n. 25, pertencente ao sr. commandante Orlando Ferreira, rua Souza Franco n. 41.

9º CLUB — 21ª semana — Foi sorteado o n. 25, pertencente ao sr. Felippe Gambardella, rua do Alcantara n. 318.

10º CLUB — 17ª semana — Foi sorteado o n. 25, pertencente ao sr. José Jacintho Osorio, rua Visconde de Abaeté n. 59.

11º CLUB — 14ª semana — Foi sorteado o n. 25, pertencente ao sr. Manoel da Motta, rua do Ouvidor n. 68.

12º CLUB — 10ª semana — Foi sorteado o n. 25, pertencente ao sr. Carvalhaes Pinheiro, redacção d'*A Faceira*.

13º CLUB — 6ª semana — Foi sorteado o n. 25, pertencente ao sr. Miguel de Araujo, rua Francisco Eugenio n. 344.

14º CLUB — 2ª semana — Foi sorteado o n. 25, pertencente ao sr. commandante Carlos Tinoco, rua S. Francisco Xavier numero 180.

Rio, 2 de setembro de 1912. — *Adjucto Ferreira*. — Dr. *A. Augusto de Lima Junior*, fiscal do governo.

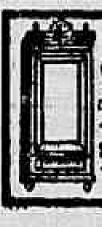

FABRICA DE MOVEIS COLCHOARIA E TAPEÇARIA

de Camillo Fidalgo & Irmão

— PREÇOS BARATISSIMOS —

205—Rua do Cattete—205—

TELEPH. 240 Rio de Janeiro

DENTISTA

Moreira Senna, especialista em extracções de dentes completamente sem dôr. Cura dentes abalados e gengivas purulentas. Colloca dentes com ou sem chapa. Trabalha pelo systema americano, a preços reduzidos.

Acceita pagamentos em prestações e indemniza todo trabalho que não ficar a gosto do cliente.

Das 8 da manhã ás 8 da noite. Rua Marechal Floriano Peixoto n. 46, proximo á rua dos Andradas.

Perna quasi decepada

DOIS ANNOS DE TORTURAS!

A senhorita Augusta Krolow, de 17 annos, soffria de ulceras syphiliticas na perna direita ha dois annos, quando desesperada, pediu a seu pae, Franz Krolow, para usar o *Elixir de Nogueira*, do pharmaceutico chimico Silveira, ficando curada com poucos frascos.

Esta declaração está com a firma reconhecida.

Vende-se nas boas pharmacias e drogarias desta cidade.

Casa Matriz — Pelotas — Rio Grande do Sul — Caixa Postal, 66. Deposito geral e Casa filial — Rua Conselheiro Saraiva, 14 e 16. Caixa Postal, 148 — Rio de Janeiro.

Vacca

Vende-se uma com cria de tres dias. Ver e tratar na rua Gomes Braga 66 — Andarahy Grande.

Contas correntes, arithmetica e portuguez

ALMEIDA MARQUES — QUITANDA, 58

O novo livro editado ensina sem professor o auxiliar de escriptorio. "O canhenho", de Fontes, 4$000.

Predio no Centro Commercial

Aluga-se um com todas as commodidades, no largo da Sé n. 8. As chaves estão na rua do Hospicio n. 135, loja de calçados. 440

DENTISTA

Gabinete Cirurgico Dentario

Dos cirurgiões-dentistas Aristoteles Jorge e Gastão Barroso. Especialistas em operações dentarias e com longa pratica na execução de todo e qualquer trabalho clinico e prothetico. Dispõem de todos os apparelhos electricos, os mais modernos e aperfeiçoados. Trabalhos garantidos e a preços modicos. Consultas todos os dias, das 8 horas da manhã ás 5 da tarde. RUA DO OUVIDOR 159, esquina da rua Gonçalves Dias — Rio de Janeiro.

Compra-se uma casa que tenha accommodações

para familia, regular e esteja em boas condições e com os requisitos da hygiene. Nos bairros de Engenho Velho, Tijuca e Rio Comprido. Até 30:000$000. Informações em carta com as iniciaes A. A. C. P. nesta redacção. Não se admitte intermediarios. 415

Empregado

Precisa-se de um moço com bastante actividade para serviço externo de casa commercial. Trata-se á rua dos Ourives 85. 424

Bom emprego de capital

TRASPASSA-SE, por motivos particulares que serão expostos ao comprador, um grande armazem de seccos e molhados, com magnifico varejo de bebidas, casa com contrato vantajoso no centro da cidade e esquina de uma avenida; para informações por especial favor em Monroe, de 1 ás 4, á rua do Rosario 161 ou á rua Souza Franco, 47, moderno, Villa Isabel.

Aos Dentistas

Compra-se uma cadeira que esteja em perfeito estado, até 300$000, quem tiver responda ao annuncio. 442

Senhores Dentistas

Compra-se um estampador de Sharp e uma cadeira de viagem. Resposta pelo jornal. 443

Carrocinha

Vende-se uma, completamente nova, com mollas de aço, cercadura de metal em cima, pintura fina, propria para vendedor ambulante ou entrega de generos a domicilio: ver e tratar á rua Visconde de Rio Branco n. 37. 457

DROGARIA MATTOS

RUA SETE DE SETEMBRO, 61

Meus olhos, as terçanas, elenas, vigmos, a inflammação depois que comecei a usar a "Agua Balsamica Maravilhosa" de E. Macombe. E' o soberano dos remedios dos olhos: cura toda a sorte de padecimentos dos olhos, tira a cerca, o cataclismo, belidas, as dôres nevralgicas; finalmente, é o grande restaurador da vista, unico premiado na Exposição Nacional de 1908.

Qualquer imitação nos olhos desapparece com a applicação de 1 gotta. Vende-se nas principaes Drogarias e Pharmacias.

AGENTES:

REDIO

O melhor panno para limpar e polir metaes, prata, ouro etc.

Preço 800 rs.

ANTUNES DOS SANTOS & C.

14, AVENIDA CENTRAL, 16

MOVEIS

Camas para casado, 32$ a 30$, canella 45$ e 50$, solteiro 26$, toilettes de vinhatico 100$ a 108$, canella 105$ a 110$, inglezes 35$, commodas de vinhatico 55$ a 65$, guarda-comidas 50$, guarda-louças 55$, guarda-vestidos 50$ a 60$, mobilias 130$, estufas 180$ e 220$, mesas elasticas 65$, cadeiras austriacas 110$ a 120$, dita canella 75$, dormitorios canella, 5 peças 370$, ditos superiores com 6 peças 510$, salas de jantar de canella 450$, mesas de centro 16$, mesas de centro 15$, colxões para casados, 10$ a 30$; solteiro, 4$ a 15$; não mencionamos mais preços, é tudo com grande abatimento, e tudo novo e de primeira qualidade. Parece mysterio. Só vendo para crer.

Largo da Lapa n. 140 (antigo)

Leão dos Mares

FILIAL: RUA DO CATTETE N. 71

O BOM FUMADOR

não quer mais fumar outro

PAPEL DE CIGARROS

DO QUE O

Zig-Zag

DE

BRAUNSTEIN frères

PARIS

Fornecedores do Estado Francez.

Fóra de Concurso LONDRES 1908

FUMADORES, EXIJAM

o *Zig-Zag em todas as Tabacarias*

Venda por atacado: Bros BELLENGRODT & MEYER, 50, rua S. Pedro; José FRANCISCO CORREA & C°, 74, 76, rua da Assembléa, Rio-de-Janeiro.

e em todas as bôas casas

ENXOVAES PARA BAPTISADOS!

A começar em 12$500, com todas as peças do dia. Especialidade da Casa. Peçam catalogos especiaes. "Ao Paraiso das Andorinhas", AVENIDA PASSOS, 109

GONORRHÉAS

OPIATINA

Cura radical em poucos dias! Não precisa injecção! E' o unico especifico anti-blennorrhagico que cura radicalmente, em poucos dias, todos os corrimentos recentes ou chronicos, flores brancas, e retensão de urinas. Não é injecção. Toma-se tão sómente tres vezes ao dia, e em sua composição não entram ingredientes que possam prejudicar o estomago ou intestinos.

Depositario: Pharmacia e drogaria de A. Ruas & C. (antiga pharmacia Simas), praça Tiradentes 9. Cuidado com as imitações!

Dr. Nathalio M. Duarte

Cirurgião dentista

Formado pela Faculdade de Medicina do Rio de Janeiro

Rua dos Andradas 25 — A's segundas, quartas e sextas de 1 ás 5 da tarde.

Trabalho em prestações

Pensão Juracy

Cozinha de 1ª ordem. Almoço ou jantar, 1$000, com 1/2 de vinho, 1$500. Quitanda, 21. 617

Pharmacia

Precisa-se de um moço com pratica de pharmacia, no largo do Rosario n. 20 A. 610

Mme. Vaguimar Lanzoni

Cartomante, somnambula vidente e prophetisa, tambem deita cartas e lê pelas linhas das mãos; note o respeitavel publico que esta somnambula trabalha ha 24 para 25 annos nas sciencias occultas, contendo diversas mediumnidades; dá consultas todos os dias, das 9 horas da manhã ás 9 da noite; na rua de S. Frederico n. 4, morro de S. Carlos. Estacio de Sá.

Nina

Espero-te das 8 ás 8 1/2, na esquina do Café Java, com um cravo vermelho á lapella.

J. P.

LEIAM MILAGRES !!!

DR. OLIVEIRA BASTOS e graduando PEDRO DE CARVALHO FILHO, habilitados a resolver qualquer causa por effeito suggestivo e alta telepathia, tendo milhares de provas e colhido conhecimento com toda a Europa, o grande medico brasileiro, e não menos competente o grande desvendador mysterioso das regiões indigenas espirituaes, tudo se resolve e assim estamos em face da sciencia moderna, agimos com os dados mais perfeitos do occultismo e para que todos saibam que a nossa unica bandeira é a realidade das causas offerecemos ao publico as consultas gratis, das 8 da manhã ás 9 da noite, rua Marechal Floriano Peixoto n. 95, 1º andar; curam-se todas as molestias pela medicina e pelo somnambulismo com remedios e sem elles é o caso da importancia l'uidica, choques, massagens, vibrações, operações sem côrte e sem dôr, curas e o vicio de bebidas, impotencia, gotta coral, tuberculose em geral, molestias dos olhos, paralysia, morphéa, etc. Attendem chamados para o interior; pagamentos em prestações. Telephone 5.183.

Dr. Oliveira Bastos, director do Polyclinico S. José

Rua Marechal Floriano, 95, 1º andar.

BOROPHENYL Eczemas, Darthros, Sarnas (Já começa), Suores dos pés e axilas, Comichões, Assaduras, Brotoejas, Pannos, Espinhas, Cravos, etc.

Unico especifico das molestias da pelle

PHARMACIA E DROGARIA MEDINA — Luiz de Camões, 6

DROGARIA RODRIGUES Gonçalves Dias, 59

VIDRO 2$000

Por caridade

Uma pobre velhinha, destituida de qualquer recurso, pede ás almas bondosas um obulo, que lhe minore as suas difficuldades. Esta redacção presta-se a receber o que for destinado a Christina de Oliveira Santos.

Leilão de Penhores

Em 6 de setembro

Guimarães & Sansevarino

Travessa do Theatro, 5

Rua Luiz de Camões, 1-A

Das cautelas vencidas

Podendo ser reformadas ou resgatadas até á vespera do leilão.

Leilão de penhores

A 10 de setembro

DIAS & MOYSÉS

2, Rua Barbara Alvarenga, 2

Antiga Leopoldina

Podendo os srs. mutuarios reformar ou resgatar suas cautelas até á hora de principiar o leilão.

Pensão Canabarro

Palacio Mayrink, Rua Duque de Saxe 271. Diarias desde 4$000.

COLCHAS PARA CASAL !!

A 3$000!!! (em côres) é só na casa barateira "Ao Paraiso das Andorinhas".

AVENIDA PASSOS, 109

Cabellos bonitos

A **ONDULINA** de F. Lopez é o melhor preparado para a hygiene e belleza dos cabellos, cura a caspa e a queda em 8 dias. Vide attestados. Unico para ondular e aformosear os cabellos. Vidro 3$. Perfumarias e Rua do Hospicio 18 e r. Rezende 160

RHEUMATISMO

O

IPEUVO'L

IPEUVOL. Approvado pela Directoria de Saude Publica. E' o melhor remedio da actualidade para combater os rheumatismos em geral e a presença do acido urico do sangue, bem como o maior eleminador da syphilis. O rheumatico sente prompto alivio logo após a ingestão da 2ª colher. Cedem promptamente com o uso do Ipeuvol os rheumatismos: articular agudo e chronico; articular deformante; o gottoso: o muscular; o do fundo syphilitico; lumbago; o arthritismo e a dor sciatica.

Encontra-se em todas as pharmacias e drogarias.

Depositos: Silva & Granado — Assembléa 34.

M. F.

Parasita

N. 23

HYGIENE DA BOCCA

Pasta dentifricia oxygenada, clareia os dentes, fortifica as gengivas e perfuma o halito, destróe a carie dentaria tornando a dentadura forte e vigorosa.

A' venda em todas as boas perfumarias e pharmacias. — Fabricada por

Causa & Medina

6, RUA LUIZ DE CAMÕES, 6

Deposito — COELHO BASTOS & C. — Rua dos Ourives, 44 — Em S. Paulo Baruel & C.

Para o acondicionamento de discos

CARTA PATENTE N. 6.787

O GRAMOPHONE é o piano do pobre, e os discos são a musica — está em seu acondicionamento a sua durabilidade e asseio.

A CAPA PRIVILEGIADA evita a entrada da poeira pelo circulo central, porque o não tem.

A CAPA PRIVILEGIADA não tendo a abertura central, nem os cantos agudos, isto é, sendo elles cortados em triangulo, não se intromettem na abertura; e, deste modo, torna a capa duravel.

A CAPA PRIVILEGIADA custa tanto quanto a antiga; e tem as vantagens supras; e mais, a de não se, rasgando tanto, embellezar o disco, quantas vezes um disco novo parece velho, só porque a capa está rota.

A CAPA PRIVILEGIADA é adquirida no seu fornecedor, nos discos que comprar; e para escapar os discos que já possue, elle lh'as venderá a preço razoavel. Peçam a Capa privilegiada.

INSTITUTO PHYSIOTHERAPICO

Do dr. Gustavo Armbrust. Livre docente de therapeutica da Faculdade de Medicina — Rua Senador Dantas n. 48.

Tratamento das seguintes molestias: anemia, hysteria, neurasthenia, tuberculose incipiente, nevralgia, chorea, dyspepsia, bronchite, arterio-sclerose, por meio de duchas: fria, tepida ou escoceza.

Enxaqueca, insomnia e diarrhéa, pelo envolutorio humido. Obesidade, arthritismo, diabetes, asthma e rheumatismo, pelo banho de ar quente, ducha e regimen. Paralysia, prisão de ventre e dilatação do estomago, pela massagem. Erysipela, abcessos, arthrite, blenorrhagia e tuberculose, pelo methodo de Bier. Tabes e paralysias, pela reeducação motora.

Consultas de 2 ás 3—Rua Uruguayana, 3.

Trabalhadores

Precisa-se no arm. n. 14, Cáes do Porto

LOTERIAS

"Ao Vale Quem Tem"

RUA DO ROSARIO 96

Esquina da rua da Quitanda

Na venda de premios, não tem competidor

Remette-se bilhetes para o interior

José Labanca

RUA DO ROSARIO 96

Rio de Janeiro.

FABRICA CHANTECLER

Algodãosinho, peça 3$500, 4$500 e	5$500
Algodãosinho infestado 10$000, 12$000 e	14$000
Pannos para mesa com 2 1/2 metros 5$000, 6$500 e	8$000
Capas de borracha inglezas, com capuz	25$000
Camisas de zephyr, padrões ou mais modernos a	1$900
Camisas brancas, peito de cor a	2$000
Camisas brancas peitos de fustão de cor a	2$500
Camisas de zephir portuguez a 5$000 e	5$500
Camisas brancas, peito listrado, parece mentira a	3$000
Camisas de musseline, portuguezas, a	6$000
Ceroulas de cretone coz bordado a	1$500
Ceroulas de cretone coz de cor a	2$000
Ceroulas de zephir, portuguezas, a	2$000
Ceroulas outras a preços diversos e baratos.	
Gravatas de fustão de cores 2 por	$500
Gravatas de diversos padrões a	1$000
Gravatas para collarinhos Santos Dumont seda a	1$000
Gravatas para collarinhos Santos Dumont seda a 1$500 e	2$000
Gravatas Coquelin de pura seda a 2$500, 3$000 e	4$000
Meias francezas de cores superiores 3 pares	3$000
Meias nacionaes 3 pares 1$200 e	2$000
Meias de cores lisas 1/2 duzia por	2$500
Meias de uma só cor, francezas, 1/2 duzia	3$000
Botões de madreperola com molas 1/2 duzia por	$400
Ligas para homens par 400, 800, 1$000 e	2$000
Brilhantina superior vidro 1$500, 2$000, 2$500 e	3$000
Extratos diversos a preços reduzidissimos.	
Lenços com iniciaes 1/2 duzia por	2$000
Outros lenços a preços baratissimos, etc.	
Morins diversos, peça 3$500, 4$500, 12$000, 15$000 e	8$000

Só não se vendem os empregados e donos da casa, pois como todos sabem extinguiu-se a escravatura

Vistam-se na Alfaiataria Salgado, addiccionada á Fabrica Chantecler

57, RUA DA CARIOCA, 57

On parle français - English spoken

Telephone 182 - Central

57, RUA DA K..RI..O..K.., 57

SALGADO IRMÃOS

PILULAS DE CAFERANA

ABREU SOBRINHO

CURAM
Sezões-Maleitas
Febres palustres
Intermittentes
Nevralgias

Muito cuidado com as falsificações e imitações

Unicos depositarios, Bragança Cid & C.—rua do Hospicio 9.

Ao Capitão Fortuna

Mais uma victoria alcançada pela casa "Capitão Fortuna" com o premio de

N. 9325 — 16:000$000

E TODA DEZENA

E' um verdadeiro assombro, esta casa que conta poucos mezes de existencia, já vendeu duas sortes grandes, além de diversos premios, os quaes têm pago e exposto em suas vitrines.

Chamamos a attenção do respeitavel publico e amigos para virem se habilitar nesta feliz casa para a grande loteria de (200:000$000) á extrair-se á 21 do corrente.

Ao "Capitão Fortuna"

PRAÇA DA REPUBLICA 223 - CAFE' NOVO - PORTAS

Lado da Estrada de Ferro Central do Brasil

Rio, 2-9-912. ***Antonio Marques.***

JUVENTUDE ALEXANDRE

Evita a caspa e a quéda do cabello, dá-lhe vigor e rejuvenesce. E' o unico tonico que não tendo nitrato de prata, faz com que os cabellos brancos voltem á côr primitiva e não queima a pelle. A **JUVENTUDE** tem merecido os melhores louvores das pessoas cuidadosas na conservação do cabello. O grande consumo e o grande numero de attestados que possuimos nos animam a recommendar a **JUVENTUDE** como o melhor dos tonicos para desenvolver o crescimento do cabello, tornando-o abundante e macio. A caspa é uma das maiores causas da calvicie: a **JUVENTUDE** extingue-a em quatro dias. Preço 3$000. A' venda em todas as boas perfumarias e drogarias do Rio e em S. PAULO—**Baruel & Comp.** Approvada pela directoria de Saude Publica e premiada com medalha de ouro na Exposição de 1908. Cuidado com as imitações. **Peçam Juventude Alexandre.** **Para a cutis usem** TALQUINA.

BANCO MERCANTIL DO RIO DE JANEIRO

67, Rua Primeiro de Março, 67

Presidente—João Ribeiro de Oliveira e Souza. Director—Agenor Barbosa

BANCO DE DEPOSITOS E DESCONTOS—FAZ TODAS AS OPERAÇÕES BANCARIAS

Conta corrente de movimento		3 %
Letras a premio	3 mezes	4 %
	6 mezes	5 %
	9 mezes	6 %
	12 mezes	7 %
	24 mezes	7 1/2 %

As notas promissoras a prazo de um e dois annos são emittidas com coupons pagaveis trimestralmente, correspondentes aos juros.

Gonorrhéa

20 annos de triumpho...! Milhares de curas

CURA RADICAL EM 6 DIAS

A **Injecção Palmeira** é o medicamento mais conhecido para o tratamento da gonorrhéa, por mais chronica ou aguda que seja: desapparece com o uso de um só vidro evita o estreitamento e não produz a menor dor. A' venda em todas as pharmacias e drogarias. Deposito geral: DROGARIA PACHECO, rua dos Andradas n. 55—Em S. Paulo: BARUEL & C.—**Vidro 3$000.**

AINDA PO'DE CURAR-SE!!! NÃO DESANIME

SE SOFFRE DE

Nervosismo
Falta de memoria
Terrores nocturnos
Tuberculose
Falta de appetite
Ataques
Hysterismo
Anemia
Insomnia

póde estar certo que encontrou o remedio para curar-se: este medicamento chama-se

DYNAMOGENOL

o rei dos tonicos fortificantes, é o mais bello e agradavel dos remedios phosphatado e o mais experimentado, é o mais perfeito e mais assimilavel.

Aos padrinhos

Enxovaes para baptisados, em seda, nansouck e outros tecidos, toucas de todas as qualidades sapatinhos de setim: procurem no "Ao Paraiso das Andorinhas" — Grande sortimento e variedade; na Avenida Passos, 109

Peçam catalogos especiaes.

Alta cartomancia

Mme. TAGILD, iniciada nos mysterios do occultismo, possuidora de grande poder em sciencias occultas, diz o presente, o passado e predíz o futuro. Faz qualquer trabalho para o bem estar, como sejam: casamentos difficeis, reconciliações e embaraços commerciaes etc.; na rua General Camara n. 189, para [illegible]

CHAPÉOS PARA SENHORAS

Ultimos modelos de Paris, vendas a prestações, entrega immediata sem jogo e sem club. Reformas por figurino e preços ao alcance de todos. 119, rua da Assembléa, 119.

A. F.

Abacaxi

Para hoje

E' vontade dos amigos

Trabalhadores

Precisa-se no armazem 14, Cáes do Porto

LENÇÕES PARA BANHO !!!

Felpudos, artigo superior. Só para reclame, a 2$800!!! "Ao Paraiso das Andorinhas",

AVENIDA PASSOS, 109

PIANOS STICHEL

V. ex. já possue um piano Stichel ou uma Claviola Stichel? Se não possue não perca tempo em procurar melhor, porque tempo é dinheiro. Estes maravilhosos pianos recommendam-se pela sua bellissima voz, pela excellente construcção e belleza nos estylos.

Todos os pianos são providos de um apparelho para os grandes estudos; vendem-se na CASA FREITAS, a prestações ou a dinheiro á vista; tambem trocam-se por usados; preços sem competidor: rua Lins de Vasconcellos n. 23, Engenho Novo. 892

Morphéa e Cancer

3 curas da lepra e 2 do cancer, como é facil provar-se, é uma esperança que a humanidade — que acredita na Ataúba de Sabyra, muito procurada na grande drogaria Silva Gomes.

Pernas inchadas, rheumatismo, syphilis, epilepsia e molestias nervosas, com o afamado Ataúba de Sabyra e Cipó Nictheroy e mais plantas da flora indicada na bula. O producto approvado pela Academia pertence ao pharmaceutico João de Escobar — Meyer, rua Angelica n. 80. Rio. 510

Quereis mobiliar a vossa casa

Visitae a fabrica e deposito, para serdes bem servidos. A' rua General Caldwel n. 63.

Vende-se a prestações, entregando-se apenas com a primeira, e sem fiador. Não confundir — Rua General Caldwel 63, proximo á Estrada de Ferro. Telephone n. 4.168.

HOTEL MIRAMAR E BABYLONIA

64 e 66—RUA GUSTAVO SAMPAIO—64 e 66

LEME — *Telephone*, 972

PENSÃO

Em todo o edificio não existem áreas. Todas as janellas dão para a paisagem ou para o mar. Os ares puros da montanha e as brisas do oceano devem ser respiradas por quem deseje prolongar a existencia. Diaria, 8$, 10$ e 12$000. Só para familias e cavalheiros distinctos. — Administrador, *M. J. da Cunha*.

Videiras

Bacellos e barbados de um a tres annos, quatro qualidades — Sitio da Vinha — Estação de Andrade Araujo.

Banco Hypothecario do Brasil

CAPITAL 16.000:000$000

Carteira de credito popular

Operações bancarias, operações usuaes do commercio e industria, caixa economica, emprestimos sob penhores.

Carteira hypothecaria

(Decretos n. 1036 B de 14 de novembro 1890 e n. 1312 de 10 de março de 1893).

Rua Primeiro de Março, 51

Ouro

prata, brilhantes, joias usadas, cautelas do Monte de Soccorro, compram-se, pagam-se bem; na rua Sete de Setembro n. 215. 81

Pelo amor de Deus

Pede uma esmola ás caridosas almas a pobre e desamparada viuva cega Anna do Amaral de 60 annos de edade. Esta redacção presta-se a receber qualquer esmola, onde a pobre velhinha virá buscar.

CAMINHÕES

Vendem-se dois, de cinco toneladas, tendo só cinco mezes de uso; informa-se por favor á rua de S. Pedro n. 59, relojoaria. 409

Restaurant

Traspassa-se um, 2ª ordem, dos mais antigos, com freguezia já feita, em ponto central, por motivo de molestia; informa-se rua do Hospicio 96. 275

Aluga-se

Um gabinete dentario, das 7 da manhã ao meio-dia; para ver e tratar, na rua da Assembléa 23, sobrado, das 2 ás 5 horas. 294

Mario Carvalho

com officina de relojoaria, encarrega-se de todos os trabalhos concernentes á sua arte. Travessa Santa Rita 25, sobrado.

LEIAM ADMIREM !!!

Era um infeliz, cuja vida de miseria obrigava-me no vicio de bebidas; a conselho recorri ao somnambulo da rua Marechal Floriano 95, 1º andar; fui curado, e colloquei-me no prazo de 18 dias; juro ser verdade. Largo da Lapa. — *Antonio Barros*. Firma reconhecida. 290

La Mode du Jour

Rua Gonçalves Dias 12

Especialidade em roupas feitas para senhoras: Vestidos para "toilette" e muitas outras novidades. Bem montado atelier de Costura para costumes e fantasia. Preços reduzidos.

MME. TEDESCO.

Tira Manchas

O Electric Japonez tira qualquer mancha, de graxa, pixe, gordura e tinta de oleo, em todos os tecidos de sêda, lã e casemira, sem alterar as côres; vidro, 1$500. Casa Postal, Ouvidor 141, e Casa Bazin, avenida Central n. 131, Louis Hermanny, Gonçalves Dias, 67, e Casa Cirio, Ouvidor, 183.

CALLOS

Com applicação do remedio de R. S. Pinto, fica-se livre desse flagello. Vende-se na Garrafa Grande, rua da Uruguayana 60.

CORTINADOS A 26$500 !!!

Para casal, só se póde obter, indo "Ao Paraiso das Andorinhas". Real liquidação.

AVENIDA PASSOS, 109

Cartões postaes

Por atacado e a varejo — Avenida Passos n. 99.

UZINA AMERICANA

Officina de Mecanica e garage. Executa todo e qualquer concerto; guarda automoveis, limpeza irreprehensivel. Automoveis para passeios, casamentos e baptizados. Rua do Riachuelo, 70 e 72 — T. 4.132. L. da Cunha Magalhães & C. 391

Gesso, cimento branco

Primeira qualidade, disponivel, em barricas de 145 kilos, vendem Otto Raedler e C., Rio das Pedras, E. F. C. B., ou Caixa do Correio 521.

PAPEL

para embrulho, em resmas, rôlos, bobinas e de seda, cordas e barbantes e mais artigos concernentes, nacionaes e estrangeiros. Recebe-se pedidos do interior e na capital, pelo telephone 4.443, rua do Hospicio 152, entre Uruguayana e Andradas. 638

Predio na Copacabana

Aluga-se o de n. 996, na rua N. S. de Copacabana, com duas saletas, sete quartos, duas varandas, gaz, luz electrica, etc., terreno grande, com janellas dos quatro lados, ponto de parada na porta; 300$ com contracto.

As chaves para ver, no n. 998; trata-se na rua da Assembléa 60, no "Vem-Vem!" 144

DENTISTA

A. Castro, concerta dentaduras, ficando como novas, em tres horas. Trabalhos garantidos, preços modicos, pagamento em prestações. Das 7 da manhã ás 9 da noite domingos até 2 horas da tarde; na praça Tiradentes, 64. 121

ENXOVAES PARA CASAMENTOS !!!

Casa especial deste artigo — Enxovaes completos para 60$, 80$, 100$ e 200$.

Procurem ver que não se arrependem e peçam catalogos especiaes.

"Ao Paraiso das Andorinhas"

AVENIDA PASSOS, 109

Brilhantina Triumpho

Para amaciar o cabello branco, Frasco 3$000. Vende-se nas perfumarias Bazin, Hermanny, Cirio, Ramos.

OS PEQUENOS ANNUNCIOS

de ALUGA-SE, VENDE-SE e PRECISA-SE não excedendo de tres linhas, custam no "Correio da Manhã" 200 réis, por tres vezes

LEILÕES

J. LAGES

Armazem e escriptorio: rua do Hospicio n. 85, Tel. 1901

Leilões a effectuar-se da semana de 2 a 7 de Setembro de 1912

HOJE, TERÇA-FEIRA, 3, á 1 hora da tarde — Leilão de seccos e molhados e hotel, pertencente á massa fallida de José Julio Pires, á rua dos Invalidos ns. 120 e 122.

QUINTA-FEIRA, 5, á 1 hora da tarde — Leilão de superiores moveis novos e usados, á rua do Hospicio 94 (proximo á rua dos Ourives).

SEXTA-FEIRA, 6, ás 4 horas da tarde — Leilão de dois grandes predios assobradados, com accommodações para familia de tratamento, esplendidamente situado á rua D. Carlos 1º (antiga de Santo Amaro ns. 11 e 21 (Cattete).

Empregados

ALUGA-SE uma creada para cozinhar, lavar, passar roupa vinda da roça, leva um filho de dois annos; trata-se na rua Desembargador Isidro n. 262. 377

ALUGAM-SE arrumadeiras, cozinheiras, amas, copeiras e copeiros; na rua Uruguayana n. 216, sobrado. Telephone 917. 589

ALUGA-SE um casal decente, um bom commodo; informa-se na rua D. Anna Nery numero 363. Rocha. 336

ALUGA-SE uma cozinheira, levando duas filhas, uma com dois annos, e outra com 12 annos, não fazendo questão de ordenado; trata-se na rua Adelaide Badajoz n. 36. Rio das Pedras. 434

ALUGA-SE uma rapariga para cozinhar; na ladeira Senador Dantas n. 12. 424

ALUGAM-SE cozinheiras, lavadeiras, amas seccas, meninos vindos da roça, Agencia, estação [illegible], pagamentos de passagens e commissão [illegible] entrega. Pedidos a A. Gonçalves. 894

ALUGA-SE uma moça para arrumadeira, por [illegible] rua do Cattete n. 42, casa n. 11.

ALUGAM-SE creadas para todo o serviço, em casa de familia. Commissão e passagem na entrega. Pedidos a A. Gonçalves, para a estação de Desengano. Estado do Rio. 336

ALUGA-SE uma cozinheira, chegada da roça; [illegible] na rua de Santo Henrique n. 148. Fabrica das Chitas. 101

ALUGAM-SE boas creadas, chegadas da roça, para qualquer serviço, assim como pequenos e [illegible] rua Commendador Telles n. 18. Cascadura. 816

PRECISA-SE de uma boa cozinheira [illegible] familia, paga-se bom ordenado [illegible] Alice 68 Laranjeiras.

PRECISA-SE de uma creada para casa de pequena familia e um pequeno para serviços [illegible] na rua General Argollo n. 105, em São Christovão. 336

PRECISA-SE de uma creada portugueza; na rua da Estrella n. 43. 378

PRECISA-SE de uma creada para lavar e cozinhar [illegible] casal; na rua Botafogo n. 87. (Piedade).

PRECISA-SE de uma creada portugueza, para [illegible] serviço, de um casal; na rua General [illegible]. 357

PRECISA-SE de uma lavadeira e que passe roupa, ajudando mais serviços leves, casa [illegible], duas pessoas, dormindo no aluguel. [illegible], sobrado. 354

PRECISA-SE de uma creada para todo o serviço [illegible] um casal; na travessa de S. José n. 15, [illegible] do Collegio Militar. 368

PRECISA-SE de um official carpinteiro; na [illegible] Coelho de Sá n. 44. Cattete.

PRECISA-SE de um official sapateiro, para concertos [illegible] rua Conselheiro Saraiva n. 7.

PRECISA-SE de uma creada para diversos serviços [illegible] Frei Caneca n. 57, sobrado.

PRECISA-SE de uma menina branca, de 13 ou [illegible] para serviço leve; na rua Silva Rego [illegible] de Riachuelo. 461

PRECISA-SE de uma creada com pratica de cozinha para o trivial de pequena familia, paga-se bem, prefere-se estrangeira. Casa Avila, Travessa do Maia n. 7. 459

PRECISA-SE de uma menina para serviços leves em casa de familia; na rua Torres Homem n. 11, Villa Izabel. 466

PRECISA-SE de uma boa empregada; na rua General Bruce n. 105, casa 7. 470

PRECISA-SE de uma boa cozinheira e lavadeira; na rua General Bruce n. 105, casa 7.

PRECISA-SE de lavadeira e engommadeira, que conheça o officio, e durma em casa dos patrões; na rua do Bispo n. 221. 471

PRECISA-SE de cozinheira; na rua do Bispo numero 221. 469

PRECISA-SE de uma empregada para todo o serviço de um casal sem filho, quer-se que tenha uma filha de 11 para 12 annos e que durma no aluguel; na rua D. Maria n. 59. Aldeia Campista. 440

PRECISA-SE de uma boa cozinheira; na rua da Assembléa n. 68, sobrado. 487

PRECISA-SE de uma boa ama secca; na rua da Assembléa n. 68, sobrado. 486

PRECISA-SE de uma empregada para pequena familia; na praia de S. Christovão n. 191.

PRECISA-SE de um carpinteiro effectivo, para [illegible] moveis; na rua do Hospicio numero [illegible]. 481

PRECISA-SE de um ajudante de forno; na rua [illegible] Lobo n. 96, padaria. 448

PRECISA-SE e aprendizes, na fabrica de chá [illegible] rua General Camara n. 136. 481

PRECISA-SE de aprendizes para officina; na rua da Lavradio n. 41 loja, casa de nickelados. 390

PRECISA-SE de uma perfeita cozinheira de toda confiança, para familia de tratamento; trata-se na rua General Bellegarde n. 68, Engenho Novo. 431

PRECISA-SE de uma boa creada e um bom copeiro, para casa de tratamento; na rua Senador Furtado n. 99. 493

PRECISA-SE de um casal de portuguezes, sendo o homem para serviços de chacara e a mulher para trabalhos domesticos de uma pequena familia, paga-se 60$, com casa e comida; trata-se na rua do Rosario n. 137, das 10 ás 11 horas.

PRECISA-SE de uma empregada que lave e cozinhe para duas pessoas; na rua de S. Francisco Xavier n. 238. 4120

PRECISA-SE de um casal, sendo o marido para jardineiro e a mulher para cozinhar e lavar; Conde de Bomfim n. 521. 251

PRECISA-SE de uma perfeita lavadeira e engommadeira de lustro, e uma ama secca, que seja carinhosa, rapariga de [illegible] annos e uma arrumadeira e copeira para casa de familia de tratamento, que durma no aluguel e tragam referencias de sua conducta; rua de S. Carlos n. [illegible], Estacio de Sá; trata-se até ás 8 horas da manhã e depois das 5 da tarde. 423

PRECISA-SE de bons operarios electricistas, [illegible] bons ordenados, porém, a pessoas perfeitamente habilitadas; rua dos Ourives n. 87.

PRECISA-SE de uma boa cozinheira, na rua Conde de Bomfim n. 525. Prefere-se portugueza e que durma no aluguel. 4415

PRECISA-SE de uma pequena para [illegible] serviços na rua de S. João Baptista n. 33. Botafogo.

PRECISA-SE de um bom empregado para serviços leves, casa de familia, paga-se bom ordenado; rua Alice n. 68, Laranjeiras.

PRECISA-SE de uma creada que cozinhe bem, para pequena familia e durma no aluguel; na rua Bento Lisboa n. 39. Cattete. 439

PRECISA-SE de um rapaz para o serviço de uma chacara; para tratar na rua General Camara n. 102. 414

PRECISA-SE de senhora de idade, [illegible] para tratar com o sr. Macedo, Armazem Recife, das 2 ás 4 da tarde. 403

PRECISA-SE de uma ama secca, para creança que já anda, paga-se 20$, bom tratamento; Estrada Velha da Tijuca n. 18, antigo. 391

PRECISA-SE de uma empregada para todo o serviço de pequena familia, sendo lavar roupa e engommar; na rua Frei Caneca n. 21, sobrado.

PRECISA-SE de uma cozinheira e lavadeira, para casa de pequena familia; na rua [illegible] n. 19. Rio Comprido.

PRECISA-SE de uma boa cozinheira, para casa de familia, que seja muito limpa e de confiança [illegible] em condições [illegible] na rua Conde de Bomfim n. 25.

PRECISA-SE de cozinheiras, meninas, arrumadeiras, copeiros, copeiras; na rua Uruguayana n. [illegible]. 581

PRECISA-SE de uma creada para cozinhar e lavar, dormindo no aluguel; na rua dos Arcos n. 94, sobrado. 627

PRECISA-SE de uma menina até 12 annos, para ama secca, em casa de familia; na rua de São Carlos n. 53, sobrado. Estacio de Sá. 628

PRECISA-SE de um rapaz, de 14 a 16 annos, para serviços leves, em casa de familia e que tenha bom comportamento; trata-se na rua da Alfandega n. 143, sobrado.

PRECISA-SE de uma empregada para cozinhar e lavar, para tres pessoas; na rua José de Alencar n. 46. Paula Mattos. 503

PRECISA-SE de uma rapariga para ama secca; na rua Senador Pompeu n. 64, sobrado. 389

PRECISA-SE de uma creada para copeira e arrumadeira; na rua do Matteso n. 96.

PRECISA-SE de uma boa cozinheira; na rua Pereira Nunes n. 207. 498

PRECISA-SE de cozinheira perfeita no trivial, casa de pequena familia paga-se bem; na rua Visconde da Gavêa n. 28. 491

PRECISA-SE de uma creada para cozinhar o trivial; na rua dos Andradas n. 54. 490

PRECISA-SE de uma cozinheira; no largo da Carioca n. 2, 2º andar. 488

PRECISA-SE de um trabalhador que entenda de horta e arvores, 30$, casa e comida, interesse na horta, quer-se boas referencias; rua Conde de Bomfim n. 977 perto da Muda. 495

PRECISA-SE de um rapaz para lavador de automoveis; na rua Cardoso Junior n. 1. Laranjeiras. 509

PRECISA-SE de uma boa cozinheira para casa de familia; na rua Benjamin Constant numero 32. 585

PRECISA-SE de um fermenteiro, bem habilitado, na padaria da rua General Camara n. 165.

PRECISA-SE de uma cozinheira, em casa de pequena familia; na rua dos Andradas n. 115, sobrado. 590

PRECISA-SE de um pharmaceutico para dar o nome e trabalhar em uma pharmacia no interior; rua do Rocha n. 10. 582

PRECISA-SE de uma creada para cozinhar e mais serviços de casa de familia; na rua Marechal Floriano n. 83, sobrado. 598

PRECISA-SE de boas saleiras e corpinheiras, [illegible] bem; na rua dos Andradas n. 59, loja de fazendas. 605

PRECISA-SE de trabalhadores; no armazem 14, Caes do Porto.

PRECISA-SE de uma menina de 14 a 18 annos, para serviços leves, em casa de um casal sem filhos; á rua Gonzaga Bastos n. 61, casa 5, Aldeia Campista. Aluguel 20$000. 251

PRECISA-SE de uma creada para arrumadeira; na rua Campo Alegre n. 24. 249

PRECISA-SE de uma boa cozinheira e de uma copeira; na rua dos Invalidos n. 24.

PRECISA-SE de um pequeno de 15 a 16 annos, para caixeiro, com pratica de seccos e molhados; trata-se na rua João Vicente n. 45. Madureira. 273

PRECISA-SE de um meio official marceneiro; na rua Dr. Maciel n. 28 D, S. Christovão.

PRECISA-SE de uma creada para cozinhar, lavar e engommar, em casa de casal sem filhos; na rua General Polydoro n. 167. 256

PRECISA-SE de um bom official de encadernador para livros impressos; rua do Carmo n. 19, sobrado. 258

PRECISA-SE de um perito e desembaraçado torneiro mecanico, paga-se bem; rua do Lavradio n. 19. 311

PRECISA-SE de uma menina de 11 a 13 annos, para servir como uma secca e mais serviços leves, prefere-se de cor branca e que seja de boa conducta; na rua S. Francisco Xavier n. 130.

PRECISA-SE de um pequeno para serviços leves, em casa de pequena familia; Avenida Central n. 43, 1º andar.

PRECISA-SE de um copeiro, para casa de familia; á rua Moraes e Valle n. 12, Lapa.

PRECISA-SE de uma boa cozinheira; á rua Buarque de Macedo n. 37, Cattete.

PRECISA-SE de uma costureira; rua General Belegarde n. 30, esquina, chalet. 292

PRECISA-SE de uma mocinha de 13 a 16 annos, de qualquer cor; na rua Flack n. 24, estação do Riachuelo. 297

PRECISA-SE de uma empregada branca, para carregar uma creança; para tratar á rua Dona Maria Romana n. 30 (Maracanã).

PRECISA-SE de um official de marceneiro e de um meio; rua do Areal n. 30, fundos.

PRECISA-SE de meninos para vender jornaes e revistas; na rua do Hospicio n. 214.

PRECISA-SE de um lustrador e caixeiro para venda de moveis; rua do Hospicio n. 235.

PRECISA-SE de um copeiro; á rua das Laranjeiras n. 180. 340

PRECISA-SE de uma creada para lavar alguma roupa e mais serviços leves; á rua do Riachuelo n. 119. 344

PRECISA-SE de uma aprendiz de costureira, e tambem ajudar a serviços caseiros, dá-se casa, comida e ordenado; na rua dos Arcos n. 41. 215

PRECISA-SE de um empregado para o serviço de cozinha; na avenida Rio Branco n. 3, sobrado. 221

PRECISA-SE de uma boa cozinheira que durma no aluguel, ordenado 60$; na avenida Mem de Sá n. 149. 165

PRECISA-SE de uma boa cozinheira para casa de tratamento; na praia do Flamengo n. 170, 5ª casa. 183

PRECISA-SE de ajudantes de costuras; na rua da Quitanda n. 51, 2º andar. 188

PRECISA-SE de um menino de 14 a 15 annos, com alguma pratica de aprendiz de carpinteiro; na rua de S. Luiz n. 32. Estacio de Sá. 146

PRECISA-SE de cozinheiras para o trivial; na rua do Cattete n. 251, loja. 228

PRECISA-SE de uma boa professora, para leccionar o curso de instrucção primaria; na rua Senhor dos Passos n. 51. 180

PRECISA-SE de uma mulher honesta e sem luxo, para casa de um operario, viuvo, com uma filha de 8 annos. Diga onde é encontrada, em carta dirigida ao escriptorio deste jornal, com as letras F. C. 143

PRECISA-SE de uma copeira, de 13 annos, para a casa de pequena familia; na rua Bella de São Luiz n. 35. Andarahy. 200

PRECISA-SE de um pequeno para servente de pharmacia; na rua dos Andradas n. [illegible]. 268

PRECISA-SE de trabalhadores; no armazem 14, Caes do Porto.

PRECISA-SE de uma creada para todo o serviço de um casal; na rua de Santa Luiza n. 34. Maracanã. 433

PRECISA-SE de uma menina de 12 a 14 annos para uma secca, não se faz questão de côr; na rua José Eugenio n. 26, em S. Christovão. 430

PRECISA-SE de uma empregada para cozinhar o trivial e lavar alguma roupa; na ladeira do Ascurra n. [illegible]. Aguas Ferreas. 49

PRECISA-SE de uma creada para arrumadeira de casa de familia e que passe alguma roupa a ferro; na rua Haddock Lobo n. 281. 85

PRECISA-SE de uma boa cozinheira; na rua Frei Caneca n. 284.

PRECISA-SE de uma creada para todo o serviço, de uma casa de duas senhoras e que durma no aluguel; 154, rua Conde de Irajá. Botafogo.

PRECISA-SE de uma copeira e mais serviços, para casa de pequena familia; na rua Conde de Irajá n. 45 (Botafogo). 34

PRECISA-SE de costureiras, perfeitas em costumes e vestidos para creanças, no Paraizo das Creanças; rua Sete de Setembro n. 101.

PRECISA-SE de uma creada que saiba cozinhar e mais alguns serviços, para casa de um casal e que durma fóra; na rua do Ouvidor n. 131, 2º andar. 39

PRECISA-SE para um casal de um appartamento em um andar separado, com duas salas e dois quartos, cozinha, banheiro, etc., distante no maximo 15 minutos do centro da cidade. Informações e preço ao sr. Consin, 53, rua da Alfandega, 1º andar. 44

PRECISA-SE de uma creada para cozinhar para pequena familia; Avenida Central n. 43, 2º andar.

PRECISA-SE de uma boa ajudante para costureira, com muita pratica de machina e d'avental [illegible]; na avenida Mem de Sá n. 30, sobrado.

PRECISA-SE, em casa de familia, de uma menina de 12 a 14 annos, para serviços leves; na rua do Senado n. 200, sobrado.

PRECISA-SE de uma boa lavadeira e engommadeira; na ladeira da Gloria n. 37. 113

PRECISA-SE de um copeiro para casa de familia de tratamento; na rua Pequena n. 31.

PRECISA-SE de aprendiz compositor; na rua Rodrigo Silva n. 9, typographia. 92

PRECISA-SE de uma empregada para lavar e engommar, com urgencia; na rua Victor Meirelles n. 51, estação do Riachuelo.

PRECISA-SE de um dobrador de folhas; na rua Rodrigo Silva n. 9. 93

PRECISA-SE de um bom cortador e tingidor de flores; na rua dos Invalidos n. 32. 94

PRECISA-SE de uma cozinheira e lavadeira, para casa de um casal; na rua Ribeiro Guimarães n. 68. Aldeia Campista. 127

Casas, commodos e terrenos

ALUGA-SE uma boa casa para familia de tratamento; na rua Senador Alencar n. 76, São Christovão; trata-se na mesma, com o sr. Domingos.

ALUGA-SE uma boa sala de frente, illuminada a luz electrica, a um casal ou senhora que trabalhe fóra; na rua de Santa Luzia n. 130, casa 9, perto dos banhos de mar, casa de familia de todo o respeito, aluguel 50$000.

ALUGAM-SE quartos, com pensão, em casa nova, luz electrica, com vistoso terraço; na rua da Lapa n. 46. Fornece-se pensão a domicilio. 502

ALUGA-SE um bom commodo, a casal sem filhos, em casa de familia; na rua do Livramento n. 79, 1º andar. 561

ALUGA-SE um limpo e independente quarto de frente, com duas janellas, bem mobilado, em casa de pequena familia sem creanças, a um senhor respeitavel; informações na rua do Lavradio n. 178, sobrado.

ALUGA-SE o predio da rua Ignacio Goulart n. 157, com muita agua e grandes accommodações; as chaves estão na mesma, canto da rua Vieira da Silva, no açougue; para tratar na avenida Passos n. 24 (venda). 430

ALUGAM-SE commodos mobiliados com pensão e se fornece comida a domicilio, na pensão familiar; á rua do Riachuelo 381.

ALUGA-SE uma sala de frente, com pensão, a dois rapazes; na rua Treze de Maio n. 37, sobrado. 517

ALUGA-SE uma grande sala, na praça Tiradentes n. 9, por cima da pharmacia Silva. 512

ALUGA-SE uma sala, a homens ou casal sem filhos, com direito á cozinha, chuveiro e quintal; na rua de S. Pedro n. 263, sobrado. 511

ALUGA-SE um commodo, só para homens; na praça da Republica n. 50. 577

ALUGA-SE bom commodo mobilado, com pensão, a dois moços casa nova, com luz electrica; na rua Chile n. 9, 2º andar.

ALUGA-SE um bom porão, á rua Viscondessa de Prassinunga n. 57, perto da avenida Salvador de Sá. 586

ALUGA-SE uma boa sala e quarto, em casa de familia, a rapazes ou casal sem filhos; na rua Fonseca Lima n. 55. S. Christovão. 583

ALUGAM-SE commodos com pensão, manda-se a domicilio e acceitam-se pensionistas de mesa. Cattete 339, Pensão Allemã. 620

ALUGA-SE, em casa de familia, uma boa sala de frente, a casal sem filhos ou moços do commercio; quer-se gente séria; na rua de S. Pedro n. 229. 417

ALUGA-SE um commodo, em casa de familia; na rua do Lavradio n. 42, sobrado. 609

ALUGA-SE em casa de familia, uma sala de frente, em frente ao jardim publico; rua da Saude n. 333. 607

ALUGAM-SE tres pequenas casas, inteiramente novas, ns. 72, 74 e 76, sitas á rua Ernesto de Souza, Andarahy. Trata-se na rua Haddock Lobo n. 143. 624

ALUGA-SE um commodo, em casa de familia, a um casal sem filhos ou a duas senhoras sérias; na travessa da Universidade n. 71. 632

ALUGAM-SE quartos com pensão, em casa de familia, á rua Camerino 93.

ALUGA-SE por 50$, um bom quarto, a moços sérios, em casa de familia de respeito. Avenida Gomes Freire n. 145. 635

ALUGA-SE uma porta em ponto superior, propria para loteria ou outro negocio limpo; na rua Visconde de Maranguape n. 12, loja. 629

ALUGA-SE uma sala de frente, a casal sem filhos ou a moços solteiros; na rua do Hospicio n. 306, sobrado. 613

ALUGA-SE uma sala de frente, com tres sacadas, com ou sem pensão, para moços solteiros; na rua do Rezende n. 19. 592

ALUGA-SE grande sala e quarto, em casa de familia séria, a casal sem filhos ou empregados no commercio; na rua Senador Pompeu numero 201, sobrado. 363

ALUGA-SE para familia grande, uma casa com tres quartos, boas salas, jardim e grande terreno; na rua Uruguay; informa-se na rua do Hospicio n. 30, loja. 364

ALUGAM-SE bons commodos a moços distinctos, mobilados, em casa de respeito e asseio, em casa somente de moços; na rua do Cattete n. 246, sobrado. 369

ALUGA-SE em casa de familia, á rua do Lavradio n. 163, andar terreo, uma grande sala e uma alcova, juntas ou separadas, com chuveiro e luz electrica, a senhores decentes. 375

ALUGA-SE a casa n. II, da rua da Alegria n. 70 (S. Christovão), as chaves no n. 80; trata-se na rua Silveira Martins n. 54, Cattete.

ALUGAM-SE tres escriptorios, na rua Chile n. 9, 1º andar, ponto excellente por ser muito proximo da avenida Central.

ALUGA-SE, por 150$, a casa da rua Dias da Silva n. 15, em S. Francisco Xavier, com tres quartos, duas salas e todas as installações de accordo com as posturas, luz electrica e bom quintal; a chave está na mesma rua n. 27, onde se trata. 362

ALUGAM-SE uma boa sala de frente, com gaz, e toda a commodidade, para moços ou casal sem filhos; na rua Andrade Pertence n. 44, Cattete. 497

ALUGA-SE o predio da ladeira do Senado n. 52, com duas salas, seis quartos, porão e quintal; as chaves estão por favor na esquina da rua Paula Mattos, armazem. 499

ALUGAM-SE dois bons quartos; na rua Frei Caneca n. 438. 383

ALUGA-SE uma boa loja; na rua Frei Caneca n. 430. 383

ALUGA-SE uma casinha para familia; na rua Frei Caneca n. 238. 384

ALUGA-SE com pensão, em casa de familia; na rua Taylor n. 12, um quarto para dois ou tres rapazes; trata-se na rua da Lapa n. 93.

ALUGA-SE um bom commodo, em casa de familia, para duas senhoras só, que trabalhem fóra ou um senhor de edade. Quem precisar dirija carta ao escriptorio deste jornal, a J. T.

ALUGAM-SE desde o preço de 30$ até 80$, a pessoas decentes, magnificos aposentos com janellas para a rua e jardim, banheiro, luz, café de manhã e todas as commodidades, em frente aos banhos de mar; na confortavel villa Racingold, São Domingos, rua Passo da Patria n. 33. 338

ALUGAM-SE as casas ns. 217 e 219 da rua Itaquaty (Cascadura), as chaves no numero 207; trata-se na rua Silveira Martins n. 54, Cattete.

ALUGA-SE uma sala de frente, a uma senhora só e de respeito, em casa de familia de tratamento; na rua Larga n. 33, sobrado.

ALUGA-SE por 115$, um bom chalet com todas as commodidades, só se aluga a familia de tratamento; na rua de S. Christovão n. 613. Na aprazivel Villa Medina.

ALUGA-SE um quarto grande e arejado, na rua Duarte Teixeira n. 24. Dr. Frontin, proximo á estação.

ALUGA-SE uma boa casa assobradada, construcção moderna, com tres salas, tres quartos, porão habitavel grande terreno arborisado e todas as commodidades para familia, aluguel 110$; as chaves estão na rua Chaves Faria n. 72, armazem. 295

ALUGAM-SE commodos para rapazes solteiros, ou casal sem filhos; na rua Miguel de Frias numero 27 as chaves em baixo, casa das Familias.

ALUGA-SE um quarto independente, com luz electrica, a pessoa que trabalhe fóra, em casa de pequena familia; na rua General Argollo numero 105, em S. Christovão. 387

ALUGAM-SE dois bons quartos; na rua Frei Caneca n. 438. 383

ALUGA-SE a esplendida casa da rua Conselheiro Zacharias n. 28, pintada e forrada de novo, de dois andares, no 1º, sala de visitas, sala de jantar, um quarto commodo, um excellente banheiro completo e latrinas; 2º, quatro espaçosos quartos dormitorios muito arejados e com excellente vista para o mar; trata-se na rua Conselheiro Saraiva n. 29, não se aluga para casa de commodos.

ALUGA-SE uma boa arrumadeira; á rua [illegible] Fonseca n. 90 (venda), casa 3.

ALUGA-SE um commodo, a casal sem filhos ou a senhora só, em casa de familia; na rua Cerqueira Lima n. 126. Riachuelo. 454

ALUGAM-SE commodos, na rua das Laranjeiras n. 51, moderno, com todos os requisitos da hygiene, luz electrica, grande terreno e agua em abundancia; trata-se com o encarregado. 458

ALUGA-SE um bom quarto, em casa de familia séria; na rua Fonseca Lima n. 49. 457

ALUGAM-SE bons commodos de frente; na rua Frei Caneca n. 126. 470

ALUGA-SE um bom commodo, a um casal sem filhos; na rua do Livramento n. 79, 1º andar. 476

ALUGA-SE a casa n. 3 da Villa Lanrense, na praça Barão de Drummond n. 68; ás chaves estão no Boulevard 28 de Setembro n. 417, padaria e trata-se na rua General Camara n. 104, aluguel 110$000.

ALUGAM-SE quartos a casaes sem filhos; na rua de S. Francisco Xavier n. 454, perto do Boulevard. 475

ALUGAM-SE uma grandes sala, quarto e saleta, com serventia na cozinha e quintal, a um casal, em casa de outro casal; na rua Miguel de Paiva n. 181, Catumby, aluguel 55$000. 433

ALUGA-SE a um casal sem filhos ou a uma senhora honesta, um espaçoso commodo com serventia em toda a casa; na rua de S. Januario n. 264. 435

ALUGA-SE a casa da rua Visconde de Itauna n. 112, as chaves estão no n. 110 e trata-se na rua Uruguayana n. 47, 2º andar. 427

ALUGA-SE um esplendido quarto em predio novo, luz electrica, completamente independente, na rua Vinte de Novembro n. 59 (Ipanema), a rapaz solteiro, por 55$000. 441

ALUGA-SE, em casa de familia, uma sala de frente, com entrada independente, só a moços do commercio; na avenida Mem de Sá n. 61.

ALUGA-SE uma moça de côr, para arrumadeira, em casa de tratamento; na rua Pedro Americo n. 42, quarto n. 6. 464

ALUGA-SE um quarto por 40$, a um ou dois moços, só para dormir, bom banheiro e gaz; na rua da Lapa; trata-se na praia da Lapa numero 74, casa de familia. 4419

ALUGA-SE um bom quarto para moço solteiro, por 30$ mensaes; na rua do Cattete n. 5.

ALUGAM-SE uma sala de frente e dois quartos, servindo para qualquer familia, com todas as commodidades; na rua da America n. 24.

ALUGA-SE por 90$, a casa da rua Borges numero 13-A, Cachamby, na estação do Meyer, é nova e tem bons commodos para familia, ponto dos bondes; trata-se na rua Nazareth n. 30, Meyer, Bocca do Matto. 425

ALUGA-SE um commodo mobilado, em casa de familia, para um casal ou senhora só e independente e bem arejado; na rua Dois de Dezembro n. 117, Cattete. 427

ALUGA-SE por 150$, uma casa nova, com duas salas, dois quartos, etc., etc., na rua Gonzaga Bastos n. 32. Chaves no armazem da rua Possolo n. 66; trata-se na rua de S. Francisco Xavier n. 312, do meio-dia ás 6 da tarde. 420

ALUGA-SE uma magnifica casa quasi nova, com tres quartos, duas salas, quarto para creado, banheiro com aquecedor, installação a gaz e electricidade, grande terreno; na rua de S. João Baptista n. 90, e trata-se na mesma n. 24. 421

ALUGA-SE um commodo, em casa de familia, prefere-se pessoa do commercio ou casal sem filhos, que trabalhe fóra; na praça Tiradentes numero 43, sobrado. 414

ALUGA-SE um quarto bem mobilado, arejado e independente, em casa de familia, a um senhor de tratamento; na rua Dois de Dezembro n. 117. Cattete. 422

ALUGA-SE uma excellente casa, para familia de tratamento, na rua Manoela Barbosa n. 35 (Meyer), tem tres quartos, duas salas, saleta, cozinha, reservada em dependencias da casa, jardim e bom quintal; as chaves estão na mesma rua n. 12 e trata-se na rua Anna Leonidia n. 137. (Encantado). 413

ALUGA-SE ou vende-se a casa da rua Philomena Nunes n. 245, estação de Olaria, E. F. Leopoldina; trata-se na mesma rua n. 210. Aluguel 43$000. 418

ALUGA-SE, a um casal de tratamento, em casa de uma senhora viuva, estrangeira, um aposento de frente e mais dependencias, com todo o conforto, tambem se fornece pensão; rua Senador Furtado n. 99. 403

ALUGA-SE por 45$ mensaes, para casal, uma casa á rua Augusta n. 99, Engenho de Dentro; para tratar na rua Souza Siqueira n. 38, Piedade, com o sr. Cosme. 399

ALUGA-SE um bom quarto; na rua Barão de S. Felix n. 28.

ALUGA-SE por 110$, uma casa completamente nova, tendo dois quartos, duas salas, bom quintal, bom fogão, illuminada a gaz; na rua Amelia n. 52-A. S. Christovão, está aberta e trata-se na rua da Assembléa n. 50. (Casa Americana).

ALUGA-SE a casa n. 4 da Villa Pax, na praça Barão de Drummond n. 20; ás chaves estão no Boulevard 28 de Setembro n. 417, padaria e trata-se na rua General Camara n. 104, aluguel 130$000.

ALUGA-SE um quarto mobilado, a cavalheiro de tratamento; rua Dr. Corrêa Dutra n. 68, Cattete. 328

ALUGA-SE um bom aposento, com ou sem pensão, a um senhor, em casa de uma senhora viuva; na rua D. Marciana n. 67, Botafogo.

ALUGA-SE um commodo em casa de familia, a casal sem filhos; rua D. Luiza n. 36, Gloria.

ALUGA-SE um bom commodo, em casa de um casal honesto e sem filhos, a outro nas mesmas condições; na rua General Caldwell n. 211.

ALUGAM-SE quartos mobilados, a moços solteiros, com toda a decencia; rua Luiz Gama n. 31, antigo do Espirito Santo. 322

ALUGA-SE uma magnifica sala, com ou sem mobilia, para casal ou moços solteiros; rua Luiz Gama n. 31, antiga rua do Espirito Santo.

ALUGA-SE um commodo; á rua D. Anna Nery n. 367. 264

ALUGA-SE, por 65$ mensaes, uma casa com duas salas, dois quartos e cozinha, agua abundante e em logar saudavel; na rua Silva Mourão n. 52, Todos os Santos. 247

ALUGA-SE a casa da rua Tres Boccas n. 33, com sala, quarto, cozinha e o mais necessario, por 51$; tratar no armazem em frente, com o sr. Brandão. 257

ALUGA-SE a um rapaz serio, do commercio, um bom quarto interno, bem mobilado e independente, por 30$ mensaes; á rua do Flamengo 12.

ALUGA-SE uma grande sala de frente, com 4 janellas, sendo sacadas, com bella vista para o mar, decentemente mobilada, a dois rapazes de tratamento, em casa de toda o respeito. Só se acceitam pessoas de fino trato; na rua Taylor 36. (Lapa). 310

ALUGAM-SE bons e arejados quartos, a 25$ e 30$, tem luz e grande quintal; na rua São Luiz Gonzaga n. 308. 345

ALUGA-SE um grande armazem, na rua Nossa Senhora de Copacabana n. 660, esquina da rua Figueiredo Magalhães. 336

ALUGA-SE em casa de tratamento, ricas salas, quartos com optima pensão, a rapazes de fino trato e familias sem creanças; trata-se na travessa Carlos de Sá n. 11. Cattete.

ALUGAM-SE quartos e salas para rapazes solteiros, por preços modicos; trata-se na rua Senador Dantas n. 28.

ALUGA-SE um excellente aposento, com todo o conforto, para casal de tratamento; na rua de Santa Alexandrina n. 122. 44

ALUGA-SE, por 90$, na rua do Cattete, uma casinha para familia; trata-se na rua Bento Lisboa n. 84, casa n. 12. 1076

ALUGA-SE por 120$, uma casa nova, na Villa de Cintra, rua Visconde de Santa Izabel numero 72. 13

ACCEITAM-SE meninas para ensinar as primeiras letras; trata-se na Villa de Cintra (casa 6), preço conforme o adeantamento, de 3$ para cima.

ALUGAM-SE uma sala, dois quartos e todas as commodidades precisas, em casa de um casal sem filhos, a outro casal ou pequena familia; na rua General Pedra n. 144, sobrado, antiga de S. Diogo. A sala é de frente. 58

ALUGAM-SE magnificos quartos, a moços do commercio; na rua Silveira Martins n. 132, Cattete. 129

ALUGA-SE uma boa casa, com varanda, quatro quartos, duas salas, copa, saleta de varanda; na rua Dois de Maio n. 8; trata-se na mesma estação Sampaio. 969

ALUGAM-SE bons commodos, a casaes estrangeiros e nacionaes, com muita agua e terreno, jardins para recreio, logar saudavel; na rua de Santa Alexandrina n. 293, antigo 37. Palacete.

ALUGA-SE, em casa de familia, uma linda sala de frente mobilada, a senhores serios e um quarto mobilado, por 25$, na rua do Riachuelo n. 286. 3

ALUGA-SE um commodo em casa de familia; na rua do Cattete n. 3, 1º andar. 293

ALUGAM-SE por 70$ e 80$ bellos aposentos ricamente mobiliados em peroba; dá-se roupa de cama, luz electrica, limpeza e café; aluga-se sómente a pessoas de tratamento e respeito, pois mora familia; rua das Marrecas n. 17. 296

ALUGA-SE, em casa de pequena familia, uma boa sala de frente, a um casal sem filhos ou a duas pessoas que trabalhem fóra; na rua Frei Caneca n. 69, 2º andar; aluguel 45$000. 278

ALUGA-SE metade de um sobrado, parte da frente; na rua do Senado n. 173. 166

ALUGA-SE um quarto independente, em casa de familia, a moços do commercio; na travessa do Senado n. 18, casa terrea. 154

q-inna: SHRDLU CMFWYK VBGQPJ BGPQthm

ALUGA-SE uma magnifica sala de frente, não serve para dormitorio; na rua dos Andradas n. 71, 1º andar. 159

ALUGA-SE uma sala de frente, em casa de familia; na rua da Lapa n. 42. 162

ALUGA-SE uma boa sala de frente, com duas janellas, entrada independente, luz electrica, preço modico, a moças ou casal sem filhos, que trabalhe fóra em casa de familia; na rua de Santa Christina n. 44.

ALUGA-SE um commodo em casa de familia, a casal sem filhos, com serventia, por 55$; na rua Visconde de Itauna n. 179, praça Onze de Junho. 170

ALUGA-SE uma casa com duas salas, dois quartos, cozinha, banheiro, water-closet, tanque, quintal electricidade, bonde á porta, perto da estação; rua Engenho de Dentro n. 83-B; trata-se nos fundos. 167

ALUGA-SE um quarto, em casa de familia, com ou sem pensão, mobilado; na rua Silva Manoel n. 134. 187

ALUGA-SE o pavimento superior do predio da rua de S. Carlos n. 47 (Estacio de Sá), com accommodações para grande familia, e installação electrica; a chave está no pavimento inferior, e trata-se na avenida Passos n. 105, sobrado. 285

ALUGA-SE um quarto a moços ou casal sem filhos, com direito á cozinha, chuveiro e quintal; na rua de S. Pedro n. 264, sobrado. 151

ALUGA-SE uma boa casa nova, com frente para a rua, com duas salas, dois quartos e mais commodidades, todos grandes e com janellas; na rua Dezenove de Fevereiro n. 63. Botafogo; a chave está no armazem do canto da rua Voluntarios da Patria, e trata-se na avenida Central n. 177, em frente á estação de bondes de Botafogo. 148

ALUGA-SE um quarto e parte de uma sala de frente, com ou sem pensão, em casa de familia; na rua General Camara n. 324, 1º. 145

ALUGAM-SE dois bons quartos, bem limpos e claros, para moços do commercio ou casal sem filhos; na ladeira do Castro n. 68, proximo á do Riachuelo. 173

ALUGA-SE um gabinete de frente, á senhoras de respeito, não se aluga a casal. E' casa só de senhoras. Cattete n. 201, sobrado. 605

ALUGA-SE um quarto e com boa pensão, a moças de respeito, em casa de uma senhora; na rua de S. Clemente n. 49.

ALUGA-SE bom quarto para moço solteiro; na ladeira da Gloria n. 37. 152

ALUGA-SE um bom quarto mobilado, em casa de casal sem filhos; na rua do Cattete numero 205, sobrado. 252

ALUGA-SE uma sala, para um casal, por 50$, em casa de familia; na rua do Cattete numero 203. 593

ALUGAM-SE bons commodos, a moços solteiros e empregados no commercio; na rua D. Luiza n. 31, antigo 5. 598

ALUGA-SE um commodo; na rua da Misericordia n. 2, 2º andar. 1703

ALUGA-SE em casa de familia respeitavel, rua Senador Euzebio n. 220, sobrado, uma sala limpa com dois compartimentos, sem pensão, a moças sérias, rapazes decentes, do commercio, officina de costuras, escriptorio medico ou dentista.

ALUGA-SE uma sala de frente, a pessoas do commercio, com pensão, casa de familia; avenida Mem de Sá n. 23, sobrado. 301

ALUGA-SE uma casa por 85$; na rua Itapirú n. 139. 5

ALUGA-SE um bom quarto com duas janellas para senhoras ou casal, em casa de familia franceza; na rua de S. Clemente n. 510. 7

ALUGA-SE uma casinha, na rua Francisco Eugenio, aluguel 100$; as chaves estão no n. 189, onde se trata. 17

ALUGA-SE um quarto com janelas para a frente de jardim; na rua Honorio de Barros n. 27, Botafogo. 99

ALUGAM-SE dois bons commodos, por 50$; na rua de S. Luiz Gonzaga n. 200.

ALUGAM-SE um quarto e uma sala de frente, com todas as commodidades, com ou sem mobilia, a moços do commercio, ou a um casal de tratamento, illuminada a luz electrica, em casa de familia; na rua do Cattete n. 28. 114

ALUGA-SE um commodo, a casal; na rua Dr. Mesquita Junior n. 37. 115

ALUGA-SE uma espaçosa sala a dois moços, em casa de familia ou a senhora que trabalhe fóra, por preço modico; na rua Bento Lisboa n. 48, Cattete. 117

ALUGA-SE o sobrado, a pequena familia, pintado de novo, frente, casa de familia; na rua da Floresta n. 28. Catumby, 80$000. 132

ALUGAM-SE, em Santa Thereza, duas boas salas, sendo uma grande e outra menor, com bom banheiro e todas as commodidades, juntas ou separadas; informa-se na rua Aqueducto n. 299.

ALUGA-SE uma sala de frente, para moços solteiros, com ou sem pensão; na rua do Rezende n. 19, casa de familia.

ALUGA-SE, isto é, passa-se em Botafogo, uma casa mobilada, propria para casal de tratamento. Informações com o sr. Avellar, á rua de S. José n. 105, em frente á estação. 624

ALUGA-SE a casa da rua Visconde de S. Vicente n. 58-A, Andarahy Grande. 21

ALUGA-SE o predio n. 54 da rua Santo Christo dos Milagres. Trata-se com o dr. A[illegible] da Silva, á rua Uruguayana, n. 7.

ALUGA-SE, em Copacabana, o predio da rua Barata Ribeiro n. 197, em frente á Pensão Americana Oceanica, com dois quartos, duas salas e uma saleta, tem luz electrica e esgoto, perto dos banhos e dos bondes. 252

ALUGA-SE um bom commodo por 25$, a homem ou senhora só, casa de familia; na rua dos Arcos n. 41. 214

ALUGA-SE um esplendido commodo, com ou sem mobilia, independente, a uma senhora só, em casa de um casal de tratamento; na praia do Flamengo n. 120, casa 1. 07

ALUGA-SE um bom quarto a dois moços respeitaveis, com pensão, casa nova e de familia, sacadas em frente ao mar, preço modico; na praia da Lapa n. 74. 223

ALUGA-SE um bom quarto com janella, gaz, banheiro, etc., casa moderna, centro de jardim, logar alto e arejado; na rua D. Luiza n. 157. Gloria. 98

ALUGA-SE um commodo, a senhora só; na rua dos Invalidos n. 12, preço 30$000. 96

ALUGA-SE um aposento mobilado, de frente, com bom banheiro, em casa de senhora de todo o respeito, só a cavalheiro de probidade; na avenida Gomes Freire n. 91, sobrado. 28

ALUGA-SE um bom trapiche, na avenida do Caes do Porto n. 84; trata-se na rua do Hospicio n. 85, 1º andar, das 3 ás 5. 133

ALUGA-SE um sobrado com quatro salas, cozinha, bastante terreno e agua em abundancia; na estação da Penha; trata-se na rua Senador Euzebio n. 176, loja. 12

ALUGA-SE por 120$, uma casa com duas salas, dois quartos, terreno arborisado, tres minutos da travessa Hermengarda n. 46, Meyer; trata-se no n. 44. 27

ALUGAM-SE duas boas casas acabadas de novo, ns. 36 e 38, sendo a primeira com um porão habitavel, na travessa José Bomfacio, Todos os Santos e trata-se na rua Tenente Costa n. 132, Todos os Santos. 19

ALUGA-SE uma esplendida sala de frente, para moços ou casal sem filhos; na rua do Riachuelo n. 280. 88

ALUGA-SE uma boa casa com porão habitavel, na rua Conde de Bomfim, para familia de tratamento; trata-se na mesma rua n. 522. Telephone 332, Villa. 87

ALUGAM-SE excellentes commodos, sendo um de frente; na rua do Areal n. 40. 89

ALUGA-SE uma casa, na travessa Carvalho Alvim n. 34; as chaves estão na rua Uruguay n. 223, armazem. 83

ALUGA-SE, em casa de familia, uma boa sala de frente, a senhor decente; na rua Frei Caneca n. 56, sobrado. 43

ALUGA-SE para companhia commercial, uma sala de frente, com mais algumas dependencias, com luz electrica e telephone, no 1º andar do predio da rua do Hospicio n. 123. Trata-se na loja.

ALUGAM-SE, em casa de familia, duas salas de frente, com quatro sacadas, juntas ou separadas, a casal sem filhos, que não cozinhe, ou moços do commercio; na rua dos Arcos n. 94, sobrado, esquina da rua do Lavradio. 225

ALUGA-SE em casa de familia um quarto a moços solteiros, com todas as commodidades; na rua Monte Alegre n. 26, proximo ao Riachuelo.

ALUGA-SE um grande armazem, para deposito, officina ou negocio, na rua da Egrejinha ns. 1 a 9, as chaves estão no botequim defronte do Campo de S. Christovão; trata-se na rua Senador Euzebio n. 542, loja. 73

ALUGA-SE a confortavel casa da rua Tavares Bastos n. 153, casa II, com linda vista para o mar; as chaves estão por favor, com a sra. dona Carmen, casa IV; para tratar na Casa Clark, á rua do Ouvidor ns. 105 e 107, com o sr. Luiz da Silva. 79

ALUGA-SE na rua da Assembléa n. 39, um quarto, em casa de familia, independente, para um ou dois rapazes do commercio.

ALUGAM-SE casas para pequenas familias de tratamento, na rua Barão de Pirassinunga numero 55, Fabrica das Chitas, por 100$, e na rua Dr. Sattamine n. 18, a 110$; trata-se na rua da Quitanda n. 193. 235

ALUGAM-SE bons quartos a 30$, 35$ e 50$, a pessoas sem creanças; na optima casa da rua Haddock Lobo n. 36. 213

ALUGA-SE um bom quarto para moços solteiros; na rua do Rezende n. 62. 996

ALUGA-SE magnifica sala, ricamente mobilada, com pensão; na rua Haddock Lobo n. 90.

ALUGA-SE um commodo, a rapaz solteiro ou a um casal sem filhos, em casa de familia, em S. Januario; na rua D. Carlota n. 9. S. Christovão. 206

ALUGA-SE metade da casa com commodidades independentes, casa nova e hygienica de casal distincto, estrangeiro. Prefere-se outro nas mesmas condições; rua Rezende 58 A, telephone 4023 C.

ALUGA-SE um sobrado; na rua Petropolis numero 10, moderno. 175

ALUGA-SE, em casa de familia, um bom commodo, com ou sem pensão; da rua do Passeio n. 110, largo da Lapa. 191

ALUGA-SE por 115$, a casa n. 5 da rua Nova America, proximo ao largo do Pedregulho, tendo salas, tres quartos, mais dependencias e bom terreno. As chaves estão no armazem da esquina D. Anna Nery n. 74; tambem se trata na rua Sete de Setembro n. 121, ás 5 horas. 91

ALUGA-SE a casa da rua da Gambôa n. 159, com boas accommodações para familia e grande armazem. 363

PRECISA-SE comprar ou arrendar um sitio perto de Jacarépaguá, que tenha agua e algum matto, até 1 1/2 hora distante do bonde, com 500 a 600.000 metros quadrados. Tratar á rua Domingos Lopes 134, Madureira.

PRECISA-SE alugar uma sala de frente, que tenha todo o conforto para um casal sem filhos, com pensão para uma pessoa, e que seja completamente independente e perto da cidade. Offertas á Caixa do Correio n. 552. 432

PRECISA-SE de uma casa distante, de 15 a 20 minutos no maximo, do centro da cidade, com dois ou tres quartos, duas salas, etc.; informações e preço por favor, ao sr. Consin; 53, rua da Alfandega, 1º andar. 400

PRECISA-SE de um commodo arejado e limpo, com pensão, sem mobilia, até 80$, perto da Lapa, para uma senhora. Cartas a A. B., no escriptorio desta folha. 428

PRECISA-SE de uma porta, para um negocio limpo, entre as da Carioca, Uruguayana, Assembléa e Sete de Setembro; trata-se na rua Uruguayana n. 37, com o sr. Benjamin.

PRECISA-SE de um quarto para casal sem filhos; na rua Primeiro de Março; Quem tiver em taes condições mande carta a esta redacção a A. A.

PRECISA-SE comprar um terreno no Meyer ou Engenho Novo, ou Sampaio, perto da estação, até... 3:000$000 para um estabulo. Trata-se com o advogado Henrique; á rua Domingos Lopes n. 134, Madureira.

VENDE-SE uma casinha com uma sala, um quarto, cozinha e latrina, dentro de terreno cercado onde tem arvores fructiferas, terreno este com 11 metros de largo por 66 de comprido, dando frente para duas ruas, Regina e Argentina Rebello n. 5; na estação Dr. Frontin. Preço 1:600$, e a chave está com o vizinho junto; trata-se na rua de Sant'Anna n. 217, das 5 horas da tarde em deante.

VENDE-SE ou aluga-se, com contrato, uma boa casa em Icarahy, na rua da Vera Cruz n. 8, em centro de terreno, boa para uma pensão; trata-se na mesma, Nictheroy.

VENDE-SE por 11:500$ predio assobradado, com duas salas, dois quartos, cozinha, porão, grande quintal e gradil na frente, rua Silva n. 29, Encantado; trata-se no mesmo. 338

VENDE-SE um terreno com 8 metros de frente, prompto a edificar na rua Conselheiro Costa Pereira n. 129, Aldeia Campista; trata-se no mesmo.

VENDE-SE um terreno no Engenho de Dentro, com 5 1/2 por 23, em rua proxima de bondes, prompto a edificar; informa-se por favor á rua da Engenho de Dentro n. 26, barato.

VENDE-SE um bom predio com quatro quartos duas salas, porão habitavel, banheiro, cozinha, varanda, quintal e jardim ao lado, com todas as dependencias; informa-se á rua Parahyba n. 36. 351

VENDE-SE por doze contos e quinhentos a casa da rua D. Julia n. 10; trata-se na rua Pereira de Siqueira n. 51, S. Francisco Xavier. 377

VENDE-SE por 7:000$ á rua Guimarães Caipora, Copacabana, um bom terreno plano, tem 12X30; trata-se á rua Uruguayana n. 120, Valentina. 447

VENDE-SE um magnifico terreno, situado para edificação, na rua D. Clara, esquina da rua Lydia, todo cercado de tela de arame na estação de Terra Nova, distante tres minutos, preço 1:200$; trata-se na rua Augusto Nunes n. 132, proximo á rua Honorio, ou na rua de S. José ns. 17 e 19. 188

VENDE-SE um excellente predio na rua Ignacio Goulart n. 157, as chaves estão no mesmo, canto da rua Vieira da Silva, açougue; para tratar á avenida Passos n. 24, venda.

VENDE-SE por 42:000$, proximo ao Estacio de Sá, um bonito predio, novo, em dois pavimentos todos com janellas e com esplendidos aposentos para numerosa familia de tratamento; trata-se á rua do Rosario n. 115, cartorio, com Carvalho.

VENDE-SE por 23:000$, proximo á praça Boulevard Villa Izabel, um bonito predio novo, construcção moderna, com tres quartos, duas salas e mais dependencias, com janellas; trata-se á rua do Rosario n. 115, cartorio, com Carvalho.

VENDE-SE por 12:000$ em Catumby, um predio novo, com cinco quartos, tres salas, todos com janellas, e bom terreno; trata-se á rua do Rosario n. 115, cartorio, com Carvalho.

VENDEM-SE por [illegible], na rua Barão de Mesquita, quatro predios novos, construcção moderna, dando bom rendimento, com grandes terrenos; trata-se á rua do Rosario n. 115 cartorio, com Carvalho.

VENDEM-SE terrenos em lotes na Estrada Real de Santa Cruz e rua Pinho, estação de Todos os Santos; trata-se com o Santos, rua Primeiro de Março n. 41 sobrado, das 3 ás 5.

VENDE-SE, proximo á estação de S. Francisco Xavier, um terreno nivelado, com 11 metros de frente por [illegible] de fundos; preço razoavel; todo arborisado; trata-se á rua do Rosario n. 115, cartorio, com Carvalho.

VENDEM-SE por [illegible] na Meyer, lotes de terrenos nivelados e baratos; trata-se á rua do Rosario n. 115, cartorio, com Carvalho.

VENDE-SE por 43:000$ proximo á rua Voluntarios da Patria, um bonito predio, em dois pavimentos, tendo seis quartos, tres salas, todos com janellas, e grande terreno arborisado; trata-se á rua do Rosario n. 115, cartorio, com Carvalho.

VENDEM-SE os predios seguintes:

[illegible] um importante predio, em centro de terreno, com dois pavimentos, na rua S. Francisco Xavier.
[illegible] cinco predios novos em Villa Isabel.
[illegible] um predio novo, no centro de terreno, em rua transversal á de Haddock Lobo.
[illegible] nove predios, na estação do Rocha, rendendo [illegible].
[illegible] um importante predio em centro de terreno, na estação do Meyer.
[illegible] um bom predio e grande chacara, á rua Magalhães Castro.
[illegible] nove predios á rua da Paz [illegible].
[illegible] um predio novo, á rua S. Francisco Xavier.
[illegible] uma boa casa e terreno, á rua Magalhães Castro.
[illegible] uma boa casa e terreno, junto á estação de Todos os Santos.
[illegible] um bom predio, com tres quartos, duas salas e varanda á rua Souto Carvalho, Engenho Novo.
[illegible] uma casa e terreno, á rua Pereira Nunes.
[illegible] uma casa na estação do Meyer.
[illegible] uma casa á rua Nova Cachamby (Meyer).
[illegible] uma boa casa e terreno, á rua Amalia (Dr. Frontin).

Além destes, tem outros de [illegible] a [illegible], em diversas localidades, assim como empresta-se dinheiro sob hypothecas de 1 0/0 a 12 0/0, adeanta-se o dinheiro para compra de papeis relativos a estas transacções; trata-se na rua do Carmo n. 66, 2º andar, [illegible]. 467

VENDEM-SE os seguintes predios:

55:000$ cada um, dos bons predios, construidos com madeira de lei rua Gustavo Sampaio, com cinco quartos, duas salas, banheiro, latrina, porão habitavel e quintal; rende 500$000 mensaes.
38:000$ um bom sobrado, sendo o andar terreo occupado com negocio, com contrato; rende 530$ mensaes.
46:000$ um palacete á rua Nossa Senhora de Copacabana, com quatro quartos, quatro salas, porão habitavel, jardim e quintal.
4:000$ chalet, na estação de Ramos, com dois quartos, duas salas e grande terreno plantado.
1:200$ um lote de terreno, á rua Roberto Silva, estação de Ramos, 10X40.
34:000$ um sobrado proximo á rua S. Francisco para familia de tratamento.
30:000$ chalet, proximo á rua Conde de Bomfim, com quatro quartos, duas salas, banheiro, cozinha e quintal.
12:000$ um bom restaurante em beira-mar, com bom contrato e aluguel barato.
Diversos lotes de terrenos em Ipanema.
12:000$ um predio occupado com negocio, á rua Pereira de Almeida, com commodos para familia.
7:000$ um dito, moradia de familia, com tres quartos, duas salas e quintal.
Diversos lotes de terrenos em Ramos e Olaria, a preços commodos; trata-se com Bernardino e Silva & C., rua da Carioca n. 31, sobrado, das 11 ás 4 horas.

VENDE-SE no Meyer, por 70:000$ um rico e soberbo palacete de luxo, novo, dez minutos da estação, bonde na porta, construcção moderna e secular, de pedra de cantaria, linda escadaria e varanda, bonito jardim e chacara. Não se admitte intermediario. Trata-se directamente com Henrique; á rua Domingos Lopes 134, Madureira.

VENDEM-SE, a prestações, bons lotes de terrenos na estação de Ramos, Estrada de Ferro Leopoldina, distante 24 minutos da estação de praia Formosa; para informações, dias uteis, rua da Candelaria n. 97, 1º andar, com o sr. Alexandre, e nos domingos e feriados, na rua Quatro de Novembro n. 12, off. do sr. Guimarães, na referida estação. 480

VENDE-SE por 4:200$, em S. Christovão, um terreno medindo 120 metros em 10 lotes de 10 e 12 ms., proprio para olaria ou construcção; trata-se na rua do Carmo n. 66, com o sr. Senna. 431

VENDE-SE, isto é, compram-se dois predios em ruas transversaes, entre a Gloria e largo do Machado ou na rua do Cattete para residencia, e outros dois em Botafogo, no centro de terreno, assim como compram-se pequenas e grandes áreas de terrenos nos suburbios; informações com o sr. Faria, rua do Hospicio n. 84, 1º andar, das 3 ás 4 horas. 334

VENDE-SE, no Cattete um predio assobradado, preço 18:000$; informa-se á rua da Quitanda n. 93, loja, das 12 ás 4. 403

VENDE-SE por 21:500$ uma casa com tres lotes de terrenos, com 33 metros de frente por 50 de fundos na rua Paulo Vianna, logo no principio, na parada da Sapé, da linha auxiliar; trata-se na mesma. 907

VENDE-SE por 5:700$ uma casa com dois quartos, duas salas, cozinha e banheiro com muita agua, no centro de terreno medindo 18 metros de frente por 58 metros de fundos, todo cercado, na rua Barcelona n. 4. Cachamby Meyer; trata-se á rua Dr. Dias da Cruz n. 240, Meyer.

VENDE-SE o grande predio da rua coronel Pedro Alves n. 33, com frente para a rua Sara, Praia Formosa; trata-se com o proprietario, não se acceita intermediario, na rua de Santa Anna n. 217, das 5 horas da tarde em deante.

VENDE-SE um bonito sitio com pomar, muita agua potavel mattaria, a 10 minutos do bonde, em Jacarépaguá; 150X300; por 9:000$. Trata-se á rua Domingos Lopes n. 134. Madureira. 23

VENDEM-SE terrenos grandes e pequenos em Campinho, Madureira, Jacarépaguá. Trata-se com o advogado Henrique, á rua Domingos Lopes n. 134; Madureira. 36

VENDE-SE uma grande chacara em Campo Grande, de alqueire e meio de terras, grande pomar, agua abundante, excellente casa, cortada por um rio. Trata-se á rua Domingos Lopes n. 134; Madureira. 37

VENDE-SE um bom sitio em Campo Grande, bem plantado; preço 3 contos; trata-se com Pedro Buziquel, rua Senador Pompeu n. 268. 112

VENDEM-SE dois magnificos terrenos juntos á estação de Piedade, com 11 metros de frente por 50 de fundos; preço 1:000$ cada; trata-se na rua dos Andradas n. 115. 125

VENDE-SE a casinha da rua Tres Boccas n. 33, com sala, quarto, cozinha, latrina, tanque e chuveiro; trata-se no armazem em frente, com o sr. Brandão. 259

VENDEM-SE em Jacarépaguá, bonde perto, 200.000 metros de superiores terrenos, promptos para edificar, muito valorisados, com abundancia d'agua, luz electrica perto, por 180:000$000. Trata-se directamente com Henrique; á rua Domingos Lopes 134, Madureira.

VENDE-SE por 12:000$, no melhor logar da Fabrica das Chitas, dois lotes de terrenos com 21 metros de frente por 70 de fundos; trata-se á rua do Rosario n. 115, cartorio, com Carvalho.

VENDE-SE no Engenho de Dentro, um terreno nivelado, com 60 metros de frente, prestando-se para uma grande avenida, por ficar proximo ás grandes officinas da E. F. C. [illegible] este terreno é esquina de outro, que tambem [illegible] para uma casa de negocio, por ficar em [illegible] de outra rua; trata-se á rua do Rosario n. 115, cartorio, com Carvalho.

VENDE-SE um predio novo que rende mais de nove contos annuaes, perto da praça da Republica; não se trata com intermediarios; cartas nesta folha a S. P. 79

VENDE-SE um terreno na rua Torres Homem, medindo 11 metros de frente por 16 1/2 de fundos; fundos da venda da rua Visconde de Abaeté n. 137; por quatro contos e quinhentos mil réis; trata-se na rua Jorge Rudge n. 48. 74

VENDE-SE, no Estado do Rio, proximo á estação de Morro Agudo, uma fazenda com muito laranjal, capoeirão, boa aguada, casa com muitos commodos e mais bemfeitorias, mede [illegible] metros de frente; preço [illegible]; trata-se com o sr. Gouvêa & C., á rua do Carmo n. 51, sobrado. 822

VENDEM-SE os predios da rua do Senado n. 194 e rua Dr. Joaquim Silva n. 81; trata-se com o sr. Brandão, das 4 ás 5, da tarde, no Hotel Avenida. 24

VENDEM-SE 2 lotes de terrenos promptos para edificar, perto da estação do Engenho de Dentro; trata-se á rua da Quitanda n. [illegible]. 21

VENDEM-SE dois predios novos: um por 5:500$, outro por 12:000$, este tem porão habitavel. Trata-se á rua Dr. Arthur Cordeiro n. [illegible], Todos os Santos. 11

VENDEM-SE por 60 contos o melhor predio e terreno da rua Torres Homem, completamente reformado, grande jardim e chacara; para tratar com o sr. Rocha, das 7 ás 9 horas da manhã, na rua Luiz Barbosa n. 31; Villa Isabel.

VENDE-SE o predio da rua Senhor dos Passos n. 111 e pode ser examinado das 10 ás 4 horas da tarde.

VENDE-SE por 100 contos um predio velho aqui bem no centro; trata-se na rua da Quitanda n. 63 — Dart & C.

VENDE-SE por 65 contos, um predio novo, com tres pavimentos, na rua da Lapa; trata-se na rua da Quitanda n. 63 — Dart & C. 53

VENDE-SE, na ilha do Fundão, um terreno murado, com [illegible] metros quadrados, por [illegible] contos; trata-se na rua da Quitanda n. 63 — Dart & C.

VENDE-SE uma casa por [illegible]; na rua Itacaré n. 45, proximo á Estrada da Penha, distante 5 minutos da estação de Ramos, E. F. Leopoldina. 113

VENDE-SE por 2 contos o bemfeito da rua Laura n. 14 (Todos os Santos), com tres commodos e em centro de terreno; trata-se com E. Freitas; Rosario, 93, sobrado.

VENDEM-SE duas casas, juntas ou separadas acabadas de construir com 2 salas, 2 quartos, cozinha, banheiro etc. Preço para liquidar, uma, [illegible] ou [illegible]. Terrenos para morada ao aluguel, distantes dois minutos da estação de Ramos, rua Roberto Silva n. 98; trata-se na mesma com o proprietario, negocio urgente.

VENDEM-SE, na Estrada Monsenhor Felix, bons lotes de terra com abundancia d'agua e passando bondes defronte, a prestações e trata-se com o sr. Olympio, á Estrada Marechal Rangel n. [illegible], estação de Madureira.

VENDE-SE uma casa de recente construcção em logar de muito futuro, perto 15 [illegible] da linha de bondes da Light, á rua Visconde [illegible] de Março n. 194, estação do Engenho de Dentro. Os bondes da Piedade passam na esquina da mesma rua. Preço [illegible]; negocio decidido.

VENDEM-SE por 98 contos dois bonitos predios na [illegible]; trata-se á rua da Quitanda n. 63 — Dart & C.

VENDEM-SE as propriedades abaixo; trata-se com Mourão, da 1 ás 4, á rua do Rosario n. 161 ou á rua Souza Franco n. 47, moderno; Villa Isabel:

[illegible] 2 bons predios á rua Laurindo Rabello, proximo ao largo do E. de Sá; 2 salas, 2 quartos, cozinha, quintal e mais dependencias.
12:[illegible] Cada um, 2 predios á rua Emilia Sampaio (Andarahy), 2 salas, 3 quartos, cozinha, quintal, 19 metros de frente 41 de fundos.
[illegible] 100 metros de frente por 40 de fundos, bom terreno á rua José Vicente, esquina da rua Theodoro da Silva (Andarahy).
[illegible] Um bom predio á rua Tavares (E. do Encantado), 11 metros de frente por 40 fundos; 2 quartos, 2 salas, cozinha, latrina, etc.
[illegible] Um bom terreno todo murado, de esquina proximo ao Boulevard 28 de Setembro; V. Isabel; 44 metros por uma rua e 44 por outra.
[illegible] Bom predio á rua Capitão Rezende (P. da Meyer); bondes á porta; 3 salas, 5 quartos, cozinha, despensa, quintal, etc.
[illegible] Bom predio á rua Marechal Bittencourt; 40 metros de frente por 100 de fundos; 3 salas, 6 quartos, cozinha, banheiro, tanque, etc.
[illegible] O predio da rua 8 de Dezembro; 11 metros de frente por 60 de fundos; 2 janellas de frente, 2 salas, 2 quartos, cozinha, banheiro, tanque, etc.
[illegible] Na rua D. Romana (E. Novo), 4 predios assobradados; 2 salas, 2 quartos, cozinha, banheiro, tanque, quintal e mais dependencias.
[illegible] Bom predio á rua Pereira Nunes (Aldeia Campista); 2 salas, 2 quartos, cozinha, banheiro, tanque, quintal e mais dependencias.
[illegible] No E. do Encantado, 4 predios, tendo cada um 2 salas, 2 quartos, cozinha e bom quintal, com terreno para edificar 6 ou 8 casas.
[illegible] 8:000$, o bom terreno da rua Sára (P. Formosa); 85 metros de frente por 45 de fundos, prompto para edificar.
[illegible] Na E. do Engenho de Dentro 4 predios tendo cada um: 2 salas, 1 quarto, cozinha, quintal e um terreno ao lado, com 18 metros de frente por 66 de fundos.
[illegible] O predio novo da E. R. de Santa Cruz, bondes á porta, 2 salas, 2 quartos, cozinha; quintal etc.; luz electrica em toda a casa.
[illegible] Bom predio novo á rua do Sanatorio, (Cascadura); 11 metros de frente por 99 de fundos; 2 salas, 2 quartos cozinha, banheiro, quintal e luz electrica em toda a casa.
[illegible] Um predio novo á rua Thomaz Coelho (Andarahy): 2 salas, 3 quartos, cozinha, banheiro, tanque e um bom quintal.
[illegible] Um predio á rua Vista Alegre (E. do Encantado), rendendo 50$, e um barracão rendendo 25$, e um terreno junto com 11 metros de frente por 50 de fundos.
[illegible] O predio da rua Honorio (Todos os Santos): 2 salas, 3 quartos W. C. agua, gaz, tanque e quintal com arvores fructiferas.
[illegible] Bom predio á rua Desembargador Izidro (V. das Chitas): 12 metros de frente por 60 de fundos; porão habitavel, 2 salas, 4 quartos, W. C., tanque, cozinha, etc.
[illegible] Bom predio novo á rua Pereira Nunes (Aldeia Campista); assobradado, com 2 salas, 3 quartos, cozinha banheiro, tanque, luz electrica em toda a casa.
[illegible] Predio novo á rua Senador Soares (Aldeia Campista), com 2 salas, 2 quartos, cozinha, latrina, quintal, etc.

VENDEM-SE juntos ou separados, dois lotes de terreno com 6X30, em rua transversal á do Conde de Bomfim. Trata-se á rua da Saude n. [illegible], armazem.

VENDEM-SE por 80 contos grande predio e chacara á rua José Hygino, Muda da Tijuca. Trata-se directamente na rua da Quitanda n. 63 — Dart & C. 64

VENDE-SE um grande terreno no melhor ponto da rua do Riachuelo, com perto de 5 mil metros quadrados. Trata-se directamente á rua da Quitanda n. 63 — Dart & C. 63

VENDE-SE por 12 contos um predio, á rua Machado Coelho; trata-se na rua da Quitanda n. 63 — Dart & C. 59

VENDEM-SE por 140 contos grande palacete e mais 9 predios nas proximidades do Collegio Militar; trata-se á rua da Quitanda n. 63 — Dart & C. 68

VENDEM-SE 5 fazendas e 3 situações em diversos logares do Estado do Rio; trata-se na rua da Quitanda n. 63 — Dart & C. 57

VENDE-SE em Copacabana um terreno com frente para duas ruas, com mais de 500 metros quadrados, por 15 contos; para decidir hoje [illegible] rua da Quitanda n. 63 — Dart & C. 58

VENDEM-SE dois predios, com duas salas, dois quartos, cozinha e mais dependencias, em Copacabana. Informa-se na rua Manoel Barbosa, [illegible] Meyer. Não se acceita intermediario. Preço, [illegible]. 100

VENDE-SE por 35 contos um bom predio em frente á estação do Meyer; 31 metros de frente; grande chacara, grande jardim na frente; o predio é no centro do terreno, tem grande sala de visitas, 3 quartos, boa sala de jantar, saleta, cozinha, despensa, banheiro todo de azulejo com agua quente e fria, varanda em toda extensão da casa, W. C. todo de azulejo, quarto para creados, bomba, tanque e latrina para creados; trata-se com Mourão, da 1 ás 4, á rua do Rosario n. 161, ou á rua Souza Franco n. 47, moderno, Villa Isabel.

VENDEM-SE dois predios, com negocio, proximo ao Boulevard 28 de Setembro, V. Isabel; á rua Visconde de Abaeté, esquina da rua Theodoro da Silva; tendo um predio 2 portas e 1 janella para a rua Theodoro da Silva e 3 portas para a rua Visconde de Abaeté; o outro predio tem 3 portas para a rua Abaeté, tendo ao lado um terreno para a rua Abaeté com 12 metros e outro terreno com 6 metros, e 20 pela rua Theodoro da Silva; trata-se com Mourão, da 1 ás 4, á rua do Rosario n. 161, ou á rua Souza Franco n. 47, moderno, Villa Isabel.

VENDE-SE por 21 contos um predio novo, feitio moderno, á rua Luiz Barbosa proximo á praça Barão de Drummond, V. Isabel; é assobradado, tendo 3 janellas de frente, entrada ao lado, varanda em toda a extensão da casa, 3 salas, 4 quartos, cozinha, tanque, etc., janellas e portas para a varanda, trata-se com Mourão, da 1 ás 4, á rua do Rosario n. 161, ou á rua Souza Franco n. 47, moderno, Villa Isabel.

VENDE-SE por [illegible] contos um predio novo, de construcção moderna, na estação de Olaria, com 2 grandes salas, 2 grandes quartos, cozinha, [illegible], entrada ao lado com varanda em toda [illegible] casa, no centro do terreno com [illegible] na frente e aos lados, [illegible] metros de frente por [illegible] de fundos, com frente para duas ruas; trata-se com Mourão, da 1 ás 4, á rua do Rosario n. [illegible], ou á rua Souza Franco n. 47, moderno, Villa Isabel.

VENDE-SE por [illegible] contos um palacete, transversal á rua S. Francisco Xavier, proximo ao largo da Segunda-Feira, tendo em cima: 2 boas salas de visitas e de jantar, 4 bons quartos, copa, [illegible] cozinha, despensa, latrina; em baixo: um grande salão [illegible] e [illegible] quartos, medindo o terreno [illegible] metros de frente por [illegible] de fundos; trata-se com Mourão, da 1 ás 4, á rua do Rosario n. 161, ou á rua Souza Franco n. 47, moderno, Villa Isabel.

VENDE-SE por [illegible] contos um bom predio em Santa Alexandrina, ponto dos bondes; com 2 salas, [illegible] quartos, cozinha, banheiro, W. C., e mais [illegible]; trata-se com Mourão, da 1 ás 4, á rua do Rosario n. 161, ou á rua Souza Franco n. [illegible], moderno, Villa Isabel.

VENDE-SE por 15 contos um predio novo, construcção moderna, á rua 18 de Agosto (Ipanema) com 2 salas, 2 quartos, latrina, cozinha, [illegible] de frente por 50 de fundos, tendo nos fundos do mesmo um barracão com 2 salas e 3 quartos, rendendo 240$000; trata-se com Mourão da 1 ás 4, á rua do Rosario n. 161, ou á rua Souza Franco n. 47, moderno, V. Isabel.

VENDE-SE por 40 contos um bom predio em São Christovão, assobradado, 4 janellas de frente, porão habitavel, tendo em cima: salas de visitas e de jantar, 4 grandes quartos, podendo fazer destes 5; copa, boa cozinha, banheiro, etc.; em baixo os mesmos commodos, tendo o porão [illegible] metros e [illegible] de altura, gaz, e luz electrica; trata-se com Mourão, da 1 ás 4, á rua do Rosario n. 161, ou á rua Souza Franco n. 47, moderno, Villa Isabel.

VENDE-SE por [illegible] o predio da rua Cesaria (E. do Encantado), bondes de Piedade; 12 metros de frente por 50 de fundos dando os fundos para outra rua; predio de porta e 2 janellas de frente, com 2 salas, 2 quartos e um dito pequeno, cozinha, tanque, etc.; trata-se com Mourão, da 1 ás 4, á rua do Rosario n. 161, ou á rua Souza Franco n. 47, moderno, Villa Isabel.

VENDEM-SE 17 casas novas rendendo 800$ perto de Campinho, por quinze contos de réis. E' um negocio real. Trata-se com o sr. Henrique, á rua Domingos Lopes n. 134; Madureira.

VENDE-SE uma boa avenida de 9 casas, rendendo 300$000 mensaes, com terreno grande [illegible] para fazer outra avenida, perto da estação de Madureira, por 12:000$000. Trata-se á rua Domingos Lopes n. 134. Madureira.

VENDE-SE um bonito terreno, 11X40, perto da estação de Madureira, preparado para edificar [illegible]. Trata-se com o sr. Henrique á rua Domingos Lopes n. 134; Madureira.

VENDE-SE um bom terreno perto da estação do Meyer, por [illegible]. Trata-se com o sr. Henrique, á rua Domingos Lopes n. 134; Madureira.

VENDEM-SE chacaras pequenas e grandes em Jacarépaguá e Irajá; assim como sitios com cocheira, em [illegible], Palmeiras e Campo Grande. Trata-se á rua Domingos Lopes n. 134. Madureira.

VENDE-SE por [illegible] um grande chalet perto de Campinho com um grande terreno, esquina de ruas commerciaes. Trata-se com o sr. Henrique, á rua Domingos Lopes n. 134. [illegible]

VENDE-SE por 3 contos uma boa casa, na rua Visconde de [illegible]; rende 130$ mensaes; trata-se na rua do Rosario n. 63, sobrado. 125

VENDE-SE 70.000 metros quadrados de terrenos muito valorisados com muitas casas edificadas, divididos em lotes, junto a uma importante estação de suburbio, por 200 contos de réis. Trata-se com o sr. Henrique, á rua Domingos Lopes n. 134; Madureira.

VENDE-SE um grande terreno em Madureira 55X160, com boa chacara e agua, perto da estação, por 26:000$000. Trata-se com Henrique, á rua Domingos Lopes n. 134 Madureira.

VENDE-SE um terreno com 25 metros de comprimento e 11 de largura, com uma casinha; informa-se na rua do Senado 63.

VENDEM-SE, proximo á estação do Meyer, diversos lotes de terrenos baratos. Trata-se á rua Dr. Archias Cordeiro n. 208; Emygdio, das 9 ás 12 horas. 24

VENDE-SE no **Meyer, por 14 contos, um grupo** de 2 casas novas, que rendem 200$000; bonde á porta. Trata-se á rua Dr. Archias Cordeiro n. 208; Emygdio; das 9 ás 12 horas. 23

VENDEM-SE diversos barracões, no Meyer, com todas as accommodações. Trata-se á rua Dr. Archias Cordeiro n. 208; Emygdio; das 9 ás 12 horas. 26

VENDEM-SE, em Nictheroy, 4 predios, com 45 metros de frente por 200 de fundos; estão rendendo 270$ mensaes e têm uma grande pedreira para ser explorada e grande terreno. Trata-se com o sr. Moraes Junior, á rua do Rosario n. 125, sobrado, esquina da Avenida. 147

VENDE-SE um lote de terreno á travessa Araujo com algumas arvores fructiferas, distante 2 minutos da estação de Ramos; por 750$000. Trata-se á rua Roberto Silva n. 36. 171

VENDE-SE uma boa casa na rua [illegible] n. 157, em Santa Thereza, trata-se com Raul Dias, rua do Rosario n. 134. 134

VENDE-SE ou troca-se por um predio para pequena familia, com quintal e bem situado, metade de um predio de sobrado, situado no Cattete, rendendo 80$ mensaes, livres de impostos, obras, etc., alugado para negocio, por contrato; não se faz questão de logar; trata-se com o sr. Schmith, á rua dos Ourives n. 94. 144

VENDE-SE por 9 contos magnifico predio, a 3 minutos da estação do Meyer. Trata-se com o sr. Carmo, rua do Rosario, 69, sobrado; 12 ás 4. 198

VENDE-SE um bom lote de terreno todo murado entre a rua Bella de S. Luiz e rua Gonzaga Bastos; informa-se na rua Barão de Mesquita n. 356. 955

VENDEM-SE um terreno, no Collegio Militar, 10X40; outro 20X40; outro, 90X100; trata-se directamente na rua da Quitanda n. 63 — Dart & C. 63

VENDE-SE por 100 contos bonito predio á rua Carvalho Monteiro, Cattete; trata-se na rua da Quitanda n. 63 — Dart & C. 66

VENDE-SE por 90 contos grande predio com grande pomar e terreno proprio; a dois minutos da estação de S. Francisco Xavier; trata-se á rua da Quitanda n. 63 — Dart & C. 60

VENDE-SE por 18 contos um predio á rua do Riachuelo rendendo annualmente 1:800$, com contrato de 11 annos; trata-se na rua da Quitanda n. 63 — Dart & C. 61

VENDEM-SE:

37:000$, predio á rua Muratori.
100:000$, chacara á rua Real Grandeza.
90:000$, idem á rua Marquez de Olinda.
70:000$, idem á rua Real Grandeza.
55:000$, idem á rua da Alfandega.
80:000$, idem á rua Corrêa Dutra.
100:000$, idem á rua do Chichorro.
55:000$, 5 predios á rua do Senado.
32:000$, 3 predios á rua B. Bom Retiro.
45:000$, dito á rua S. Francisco Xavier.
65:000$, predio á rua Haddock Lobo.
60:000$ predio á rua Haddock Lobo.
30:000$, 4 predios á rua B. Iguatemy, rendem 480$000; trata-se com Gouvêa & C. Rua do Carmo n. 51, sobrado. 625

VENDE-SE por 8:500$ magnifico predio á rua Dr. Ferreira de Araujo; trata-se com o sr. Carmo, rua do Rosario n. 69, sob., 12 ás 4. 199

VENDEM-SE por 22 contos quatro bons predios quasi esquina da rua 24 de Maio, rendendo 270$ mensaes. Tratar com o sr. Carmo, rua do Rosario n. 69, sob.; 12 ás 4. 200

VENDE-SE por 130 contos grande área de terreno, proximo ao Campo de S. Christovão. Tratar com o sr. Carmo, rua do Rosario, 69, sob, das 12 ás 4. 201

VENDE-SE por 7:500$, no Meyer, á rua Lopes da Cruz, um predio magnifico, com 2 quartos, 2 salas, cozinha e mais dependencias, medindo o terreno 11X61, proximo do bonde de Boca do Matto, melhor logar dos suburbios. Trata-se á rua Dr. Archias Cordeiro n. 208, das 9 ás 12 horas. Emygdio.

VENDE-SE no Meyer, por 22:000$, um optimo predio, com 4 quartos, 3 grandes salas, bom terreno de 20X70, todo arborisado, bonde á porta. E' bom ver. Trata-se á rua Dr. Archias Cordeiro n. 208; Emygdio; das 9 ás 12 horas.

VENDE-SE, na rua Cardoso Meyer, por 11:000$, um predio com 3 quartos, 2 salas e mais dependencias, bonde á porta, está novo, ainda não foi habitado. Trata-se á rua Dr. Archias Cordeiro n. 208; Emygdio: das 9 ás 12 horas.

VENDE-SE por 6:800$, um bom predio com 2 quartos, 2 salas e um barracão com quartos e sala, rendendo 110$000; é novo; na Estrada Real. Trata-se á rua Dr. Archias Cordeiro n. 208; Emygdio; das 9 ás 12 horas.

VENDEM-SE os seguintes predios e terrenos; trata-se com A. Chumbinho, rua General Camara n. 328 (loja) das 2 ás 5, nos dias uteis, e na rua Dr. Luiz Silva n. 138 (Eng. de Dentro), aos domingos e feriados:

18:000$—Um predio com 6 quartos, no Eng. de Dentro.
1:700$—Barracão e terreno, em Todos os Santos.
2:500$—Casa com muitos commodos, no E. Novo.
3:000$—Casa com 4 commodos na rua Cattete, Dr. Frontin.
4:500$—Chalet e terreno de 15,50X11, na rua Paraná, Encantado.
2:000$—Barracão e terreno de 5,50X66, no Encantado.
4:000$—Casa e bom terreno, na Estrada Real de Santa Cruz, com bondes á porta.
5:500$—Lindo chalet e terreno com frente para duas ruas, na Estrada R. de Santa Cruz, com bondes á porta.
25:000$—Oito casas no Engenho de Dentro.
800$—Terreno em Todos os Santos.

VENDE-SE ou aluga-se por contrato um bonito palacete, proprio para familia de tratamento todo reformado de novo com quatro quartos, duas salas, saleta, cópa e cozinha; porão habitavel e bom pomar; na rua Lucidio Lago n. 82 (Meyer). Preço razoavel. Trata-se á rua Conde Lage n. 31. 609

VENDEM-SE magnificos lotes de terrenos, em prestações e á vista; fazem-se construcções de predios e reconstrucções; na estação de Anchieta E. F. Central; trata-se no mesmo logar, com o sr. Luiz Costa, aos domingos e quartas-feiras.

VENDEM-SE e compram-se predios e terrenos; trata-se com Luiz Costa, rua do Hospicio n. 144.

VENDEM-SE, no Meyer, lotes de bons terrenos em diversos locaes, proximo a bondes e á estação. Trata-se á rua da Quitanda n. 56, da 1 ás 5. 105

VENDEM-SE as propriedades abaixo e trata-se na rua da Alfandega n. 240, sobrado, sempre da 1 ás 5, Figueiredo & C.:

150:000$ a mais encantadora villa existente no bairro de Botafogo rende 22:000$000.
120:000$ a mais linda e moderna avenida e armazem na frente, em Copacabana.
40:000$ predio e armazem no centro da cidade.
16:000$ palacete á rua Pedro Americo linda vista da bahia.
12:000$ terreno á praia das Saudades, em frente da avenida de Botafogo.
35:000$ palacete e chacara em Therezopolis, é um primor; ver!
30:000$ palacete e chacara na rua Bella de São João; delicia.
30:000$ dois predios na rua Visconde de Santa Isabel.
25:000$ predio e chacara na rua Conselheiro Magalhães Castro.
30:000$ predio á rua Santo Henrique, perto do jardim Saenz Peña.
26:000$ palacete á rua D. Anna Guimarães, Rocha.
12:000$ predio á rua Conde de Porto Alegre, Rocha.
10:000$ predio á rua Souto Carvalho lindo terreno e bons commodos.
4:500$ predio moderno na rua Goyaz, Dr. Frontin, n. 900.
12:000$ predio moderno á rua José dos Reis, 115 Engenho de Dentro.
35:000$ dois predios para renda, na rua do Rosa, perto da rua Ypiranga.
10:000$ predio na ladeira do Livramento, rende 250$ mensaes.
20:000$ predio moderno na rua Paraná, no largo da Cancella.
200:000$ lote de grande área de terreno, na Cidade Nova, entre tres ruas.
35:000$ lote de terreno na rua Santos Rodrigues, com 22 metros por 45.
25:000$ lote de terreno na rua Dr. Satamini, mede 33 metros por 38.
65:000$ cinco predios modernos, na rua do Senado, rendem 550$000.
25:000$ predio moderno, na rua Visconde de Figueiredo.
30:000$ predio moderno, na rua Goulart; é um mimo.
16:000$ tres predios modernos, na rua Souza Barros, renda mensal 160$000.
17:000$ predio moderno, na rua dos Artistas, Aldeia Campista.
16:000$ predio moderno na rua D. Affonso, perto da rua Barão de Mesquita.
80:000$ palacete na rua Nossa Senhora de Copacabana; é um encanto.
30:000$ predio moderno na rua Presidente Barreto.
15:000$ predio e garage, na rua João Francisco, Mattoso.
140:000$ quatro predios modernos, na rua Costa Bastos, ou separados.
21:000$ predio á rua Aguiar de moderna construcção.

Os vendedores acceitam offertas e fecham negocio, sendo as mesmas razoaveis. 3144

O PARC ROYAL

Compra sempre mais do que precisa para poder servir bem os seus freguezes

A venda que agora estamos fazendo representa o que nos resta do sortimento de estação. Como porem não queremos que esses artigos voltem a ser offerecidos aos freguezes na estação vindoura, fazemos em proveito delles uma

VENDA A SACRIFICIO DE

SALDOS DE ARTIGOS DE INVERNO

E

ARTIGOS PARA SENHORAS

Costumes	muito elegantes, que eram de 150$, 120$ e 70$ a	30$000
»	de superior qualidade que eram de 220$, 180$ e 140$ a 60$ e	40$000
»	de velludo preto que eram de 130$, 125$, 115$ e 89$ a	40$000
Vestidos	muito interessantes que eram de 105$ e 85$ a	60$000
»	de velludo preto que eram de 160$, 150$ e 145$ a 125$ e	100$000
Manteaux	de ratiné superior que eram de 125$ a	75$000
Paletots	de sarga e casemira eram de 120$ e 70$ a	30$000
«	de drap superior que eram de 72$ e 65$ a	30$000
Blusas	de tricot de algodão que eram de 7$000 a	4$200
»	de tricot de lã que eram de 22 a	15$500
»	de nanzouk, com rendas, que eram de 9$200 e 8$000 a	6$200
»	de ponginettes com rendas que eram de 4$200 e 3$800 a	2$000
»	» » » » » » » 3$500 e 3$400 a	2$500
»	» » » » » » » 5$800 e 5$ a	3$400
»	» » » » » » » 9$200 e 6$200 a	1$400
Saias de superiores tecidos de lã, lindos modelos, grande variedade de cores,	a 13$500, 19$800, 22$500, 25$, 28$ e	35$000
Meias	de algodão, lisas, pretas e de cores a	$800
»	de algodão lisas e a phantasia	1$200
»	toda rendada em preto e cores a	1$400
»	**de fio de Escossia, artigo muito superior com lindos bordados, cores bem sortidas, que eram de 10$ e 8$ são vendidas a** 6$200 e	4$000

Matinées, peignoirs, aventaes, colletes, saias de baixo, etc. com grandes abatimentos

ARTIGOS PARA HOMENS

Ternos de casemira de pura lã que eram de 60$ a	40$000
Ternos de cheviotte inglez que eram de 70$ a	55$000
Sobretudos de casemira de pura lã que eram de 70$ a	55$000
» » **cheviotte, forrados**, que eram de 75$ a	37$000
Chapéos de velludo superior, que eram de 15$ a	12$000
» » **pelucia novidade**, que eram de 30$ a	25$000

Gravatas, lenços, luvas, bonets, cache-nez, ceroulas, camisas, etc. com grandes abatimentos.

ARTIGOS PARA CREANÇAS

Vestidos, costumes, capas, chapéos, toucas, gorros, meias, aventaes e muitos outros com grandes reducções de preços

TECIDOS PARA VESTIDOS

Bengaline	especial tecido de pura lã metro	1$200
Cachemire	de pura lã de muita phantasia metro	1$000
Arizure	fundo liso com listras na mesma cor metro	2$000
Velours	de bella qualidade, muito brilhante metro	3$000
Velvitet	especial velludo para costumes metro	3$500
Flanella	de superior qualidade, bom sortimento, metro $690 e	$620

EM TODAS AS SECÇÕES ARTIGOS A PREÇOS DE OCCASIÃO

PARC ROYAL

VENDEM-SE pequenas casinhas, com bons terrenos; trata-se com Carlos Zanini, na estação de Anchieta.

VENDE-SE por 12 contos, no E. Novo, uma boa chacara que mede de frente 43 metros por 60 de fundos; tem 5 quartos, 2 salas, etc.; trata-se na rua do Rosario n. 63, sobrado. 826

VENDE-SE pela insignificante quantia de 3:800$ uma elegante morada com 2 quartos, 2 salas e cozinha, com 60 metros de terreno todo cercado e com lindas plantações; tratar e informar na rua Dr. Archias Cordeiro n. 472; Todos os Santos. 639

VENDE-SE um magnifico terreno com 11 metros de frente por 100 de fundos, á rua da Gratidão; Muda da Tijuca. Trata-se á rua Haddock Lobo n. 461, pharmacia Leal.

VENDE-SE um sitio muito bem plantado com duas boas casas, com bons poços d'agua, com boas arvores fructiferas, na estação de Bangu', logar denominado Retiro E. F. C. do Brasil; trata-se na rua General Camara n. 270, com o sr. Donato Lagiuesta.

VENDEM-SE os predios ns. 69 e 71 da rua Indiana, Aguas Ferreas; trata-se com Antonio Barreto Vinhas á rua do Carmo n. 51, das 12 ás 2 horas da tarde; desta hora em deante, á rua da Passagem n. 237. 346

VENDE-SE um terreno com casa medindo 11 metros de frente por 46 de fundos, cercado de arame de tella e plantado com uma meia agua; com duas salas e tres quartos, corredor e cozinha; por dois contos e duzentos mil réis; á rua Souza Freitas n. 12, estação de Terra Nova e bondes de Inhaúma; trata-se na mesma.

VENDE-SE por 17:000$000 um predio com 2 salas, 5 quartos e mais dependencias á rua Itapiru' n. 182. 563

VENDE-SE um predio na estação da Piedade; trata-se na Estrada Real de Santa Cruz, 2.325; bondes de Cascadura. Preço modico. 542

VENDE-SE um lote de terreno na travessa de José Bonifacio a tres minutos da estação de Todos os Santos e de bondes; logar alto; prompto para edificar; trata-se á rua José Bonifacio n. 81, venda.

Diversos

ALUGA-SE uma casa, vendem-se moveis a prestações, entrega immediata, apenas com 40 por cento, sem fiador com Fonseca. Rosario 176, sobrado, das 11 ás 4 1/2. 438

ALUGA-SE, digo aos noivos, por falta de moveis não deixeis de casar; si já tendes noiva ide ao Parque dos Operarios, rua do Hospicio n. 258, ahi comprareis todo o mobiliario ou moveis avulsos a prestações de 2$000 por semana, sem fiador.

A PERFUMARIA "A' Garrafa Grande", tem uma garrafa de grande formato ás vistas do publico, pendente da sacada do predio em que se acha, á rua Uruguayana n. 66, sendo por isso muito facil não se deixar enganar.

A infeliz mãe Maria Silveira, com um filho de dois annos, fraco, não tendo recurso algum nem para o alimento necessario de seu filho doente, pede á caridade publica uma esmola.

ANGELA Pecorato, viuva, de 25 annos de edade, paralytica, cêga de ambos os olhos, sem meios de subsistencia, implora dos corações bem formados, pela sagrada Paixão de Jesus, um obolo, que suavize as agruras da sua velhice. Que Deus proteja e illumine os generosos que velam pela pobreza. Esta redacção recebe, por caridade, qualquer esmola que lhe seja enviada.

A'S almas caridosas implora um obolo para a manutenção dos seus filhinhos, a viuva America, por estar doente e sem recursos.

A viuva Bernarda pede um obolo aos bons corações, para sua manutenção, acha-se enferma, com 71 annos de edade, sem recursos de especie alguma. Queiram por favor envial-os á gerencia desta folha.

A viuva Bemvinda, tendo oito filhos e estando em grandes difficuldades para mantel-os, pede aos bons corações um obolo para a manutenção destes infelizes.

A viuva de Carlos dos Santos Ficher, allegando não poder trabalhar, pede ás pessoas conhecidas e ás almas caridosas, qualquer esmola, que desde já Deus recompensa; moradora á rua Frei Caneca n. 354.

A antiga perfumaria "A' Garrafa Grande", tem uma garrafa de grande formato ás vistas do publico, pendente da sacada do predio em que se acha, á rua Uruguayana n. 66, sendo por isso muito facil não se deixar enganar.

BREVEMENTE grande successo, Irene, valsa, composição do nosso conhecido pianista José Apollonio dos Santos.

BICYCLETTAS. Vendem-se a revendedores, de duas para cima, a 150$, para homem e 120$ para meninos. Concertos e sobresalentes. Casa Excelsior, rua Larga n. 41. 832

CARTOMANTE. Trabalha com tres baralhos, descobre qualquer segredo e possue um talisman que combate os atrazos, tanto commerciaes como domesticos, faz outros trabalhos que só a vista pódem avaliar-se; na rua do Lavradio numero 143 loja, consultas a 2$, das 8 da manhã ás 10 da noite.

CARTOMANTE. A mais perita e verdadeira é na rua Marechal Floriano Peixoto n. 47, sobrado. 612

COMPRAM-SE armações de gallinheiros; rua da Misericordia n. 83. 514

CASAMENTOS. Preparam-se os papeis, civil ou religioso, muito barato; na avenida Gomes Freire n. 35, loja. 493

CARTAS de fiança. Dá-se de bons fiadores, negociantes e proprietarios; na avenida Gomes Freire n. 35. 494

CASA. Compra-se uma nova, livre e desembaraçada, até 8:500$, com duas salas, tres quartos, despensa, cozinha, quintal gaz ou electricidade; no Andarahy, Villa Izabel e até ao Meyer. Cartas a M. D. S., nesta redacção. 426

COMPRAM-SE demolições, informa-se com o sr. Laurenio; rua de S. Pedro n. 26, sobrado.

COM pouco dispendio consegue-se ficar com a casa completamente limpa de baratas. O Baratol é infallivel e não é venenoso; uma caixa custa 500 réis; na "A' Garrafa Grande", rua Uruguayana n. 66.

CONCURSO para todos — Vendem-se 14 collecções do "Jornal do Brasil", a 8$; trata-se á rua de S. Pedro n. 145, com o sr. Horacio.

COMPRA-SE um terreno com 15 a 20 metros de frente por 50 a 60 metros de fundos, entre o Meyer e Engenho de Dentro, ou mesmo um predio em terreno destas dimensões, que não exceda de 5:000$; para tratar na rua Uruguayana n. 97, sobrado, com J. Duque. 963

CURSO PROPEDEUTICO. Rua 1º de Março numero 103, ambos os sexos. Taxa 30$, todos os preparatorios. Selecto corpo docente. 311

CARTOMANTE estrangeira, com grande conhecimento da arte, garantindo seus prognosticos; offerece os seus prestimos, á rua de S. José numero 34, 1º andar.

CURSO NOCTURNO. Portuguez, francez, contabilidade, musica, etc., 10$ tudo; na rua da Saude n. 315, sobrado. 141

CHAPAS DE GRAMOPHONES. Trocam-se, compram-se, vendem-se de 1$ a 4$, concertos em gramophones e cordas. Casa Excelsior, á rua Larga n. 41 e Lapa 98. 160

CARTOMANTE. D. Maria Emilia, a primeira cartomante do Brazil e de Portugal, já consagrada pelas exmas. familias, como a mais perita e séria, a mais procurada pelas suas assombrosas descobertas e a unica neste genero, casa de respeito e de familia: rua Miguel de Frias n. 43, bondes de S. Christovão e Visconde de Itauna.

CURAS POSITIVAS e rapidas de todas as molestias sem drogas, por diversos tratamentos modernos: com poderes occultos, respiração, gymnastica, massagem magnetica, oxypathia, psycho-therapia. A impotencia viril por um processo racional e scientifico; rua Pinheiro n. 73, sobrado. Dr. Pinto.

COM pequena despesa limpareis completamente a vossa casa de baratas, aplicando o Baratol, que é infallivel para destruição de baratas e não é venenoso. Cada uma caixa 500 réis. Na "A' Garrafa Grande", rua Uruguayana n. 66.

CARTOMANTE e chiromante scientifica, unica no genero; rua da Alfandega n. 266, sobrado.

COMPRAM-SE predios em ruinas e terrenos bem localisados, contratos de terrenos em Ipanema, negocios decididos, chamados á caixa do *Jornal do Commercio*, a F. C., com informações.

DOENÇAS DA PELLE e syphilis, cura da morphéa. Dr. Lara, Cons.: das 12 ás 1, avenida Rio Branco n. 177, sobrado.

ESCREVER á machina em 30 lições A Escola «VELOX» é a unica que habilita com os dez dedos no curto prazo de um mez. Largo de S. Francisco de Paula nº 36, sobrado, sala 40.

MANTIMENTOS de primeira qualidade, quem offerece mais vantagens é os Dois Mares; rua Estacio de Sá n. 70. 589

MOVEIS em prestações, entregam-se convenciomaes; rua Visconde de Itauna n. 38, loja.

MOÇO, suisso, de 30 annos de edade, falando allemão, francez, inglez, italiano e regularmente o portuguez, dando boas referencias de sua conducta, como prova com os attestados, offerece-se para ser o caixa ou gerente de uma casa commercial. Carta a T. C., rua Frei Caneca numero 123, sobrado. 531

OS collarinhos, punhos, camisas, etc., ficarão com um brilho sem igual e muito duros, e o tecido terá maior duração si applicarem o "Brilho Magico", que se vende a 1$000 o vidro; na "A' Garrafa Grande"; rua Uruguayana n. 66.

OFFERECE-SE um operador de cinema. Carta na rua do Passeio n. 110, a Andrade. 31

PRECISA-SE entregar liga de todas as qualidades, ás bicicleiras da fabrica velha «S. Diogo»; á rua General Pedra n. 423.

PERDEU-SE a cautela n. 24.659, do Monte de Soccorro. 468

PROFESSORA, casada, diplomada, ensina musica, solfejo, piano e canto, systema do Instituto de Musica. Em tres mezes tocam algumas musicas; rua D. Anna Nery n. 303. Rocha. 447

PREDIOS e terrenos, vendem-se diversos lotes em Botafogo, Fabrica das Chitas, Andarahy e Ipanema; trata-se com Candido Felix Bispo, rua Gonzaga Bastos n. 218. 409

PENTEADEIRA AMALIA. Rua de S. Christovão n. 112. 2$000. 369

PROFESSORA. Acceitam-se meninos e meninas, lecciona-se o curso primario, em casa ou fora, preço modico e adeantamento em pouco tempo; rua Senhor dos Passos n. 15, sobrado. 394

PROFESSOR de gymnastica sueca deseja obter alumnos ou alumnas. Cartas para A. Rigaud, Honorio de Barros n. 27. Botafogo. 358

PRECISA-SE obter installações electricas, montagem mais barata que as casas installadoras. Cartas a A. R., escriptorio desta folha. 360

PROJECTOS para edificios, inclusive cópias para esgotos, etc., desde 30$. Cartas a E. W., Correio Riachuelo, indicando local, e onde se deve tratar.

PENSÃO a domicilio. Fornece-se, de casa de familia; na rua Haddock Lobo n. 90. 19

PRECISA-SE achar uma malinha de mão, contendo diversos recibos, no trem de suburbio, no dia 1º á tarde, queira entregar na rua Costa Lobo n. 94, S. Francisco Xavier, que será gratificado.

PRECISA-SE de alumnas para aprender solfejo, theoria, piano e canto (methodo do Instituto), preço modico; vae-se a domicilio; na rua do Cattete n. 201, sobrado, collegio de Nossa Senhora da Gloria. 498

PRECISA-SE de quem queira projectos para edificios, desde 30$000. Cartas a E. W., Correio Riachuelo. 38

PENSÃO. Fornece-se, em casa de familia e manda-se a domicilio; na rua Machado de Assis n. 37. Cattete. 570

PRECISA-SE de roupa para lavar, só a quem tiver bom logar e muita agua; na rua Senador Dantas n. 34. 330

PRECISA-SE de perfeita lavadeira e engommadeira; na rua Senador Dantas n. 34, loja.

PRECISA-SE de uma boa cozinheira, para casa de familia; na rua Senador Dantas n. 34, loja. 331

PRECISA-SE de alumnos. Machinas de escrever, allemão, portuguez, etc. Desde 10$000 mensaes. Dr. Oliveira: rua Marechal Floriano 95, 1º andar.

PRECISA-SE de quem compre o que ha de bom em optica e cutelaria fina. Artigo ordinario não temos; na casa Borgarth, á rua Sete de Setembro n. 133. 140

PRECISA-SE falar a Francisco José Monteiro Junior, para seu interesse; na travessa de São Francisco n. 12, sobrado, com Gustavo. 779

PRECISA-SE de um companheiro de quarto; na rua de S. José n. 7, 1º andar. 4

PRECISA-SE de alumnos de francez pratico por mez, 10$. Regis de la Colombière; rua Sete de Setembro n. 229, das 4 ás 9 horas. 172

PRECISA-SE, isto é, o em não desejará ter a sua casa direitinha e commodamente mobiliada? Si quizeres fazer economia e commodidades, nos pagamentos, vae ao «Parque dos Operarios», fabrica de moveis com machinas movidas á electricidade, á rua do Hospicio n. 258 (porta larga) que se venderão moveis a prestações de 2$000 por semana, sem fiador.

PIANOS — Afinam-se, por 6$ e concertam-se por preços baratissimos; recebem-se chamados na praça Tiradentes n. 66, charutaria.

PERDERAM-SE duas apolices de 1:000$000, juros de 5 o/o ao anno, de numeros 179.599 e 179.600, emittidas em 1870 e pertencentes a Mathilde Alves da Costa.
Rio de Janeiro, 8 de agosto de 1912.
P. P. *Antonio José Baptista.*

PENTEADEIRA, chegada ha pouco da Europa com muita pratica e habilidade, offerece seus serviços por preços modicos; na rua Silva Manoel n. 115. 8

PORTAS ALMOFADAS. Vendem-se cinco jogos novas, de madeira de lei, pintadas, com fechaduras, fexos e maçanetas, tendo tres metros de altura por 1 metro e 10 centimetros de largura a 50$ cada par; na rua de S. Francisco Xavier n. 367.

PENSÃO a domicilio, fornece-se por preços commodos; trata-se na travessa Carlos de Sá n. 11. Cattete.

PIANO. Curso especial, tocar em pouco tempo, 10$ mensaes; na rua da Saude n. 315, sobrado. 114

POR CARIDADE. Uma infeliz mãe, com cinco filhos todos menores e sem recurso algum, passando as maiores necessidades, implora aos bons corações e pela alma daquelles que lhe são caros e pela Sagrada Paixão e Morte de Nosso Senhor Jesus Christo, uma esmola para lhes aliviar os soffrimentos. Esta infeliz mãe recebe qualquer donativo. Póde ser enviado ao escriptorio desta folha, á infeliz viuva Julia.

PEDE pela gloriosa Nossa Senhora da Gloria — Elvira de Carvalho sendo viuva, cêga e tendo duas filhas menores, pede de joelhos com as mãos postas ao glorioso Pae Eterno, que lhe dê ao toque da graça aos corações dos bons negociantes, paes e mães de familia que a soccorram com alguma esmola para o seu sustento, vivendo na extrema pobreza, passando sem recursos e dias sem alimento, que Deus bom pae, recompensará a quem olhar para esta infeliz cêga. Esta caridosa redacção prestar-se-á a recebe, toda e qualquer esmola com este destino caridoso.

QUEM desejar ver-se livre dos atrazos da vida, saber o pensamento de pessoa de amizade, atrair amor e bons negocios, tratar todas as doenças, obter o que desejar por mais difficil que seja, dirija-se á rua do Constituinte n. [illegible], estação Dr. Frontin; trabalhos scientificos e garantidos, consultas todos os dias.

REFORMAM-SE e enfeitam-se chapéos de senhoras e meninas; na rua do Rosario n. 174.

ROBERTO BUZZONE & C., fabrica de chapéos de sol. Importação e exportação. Rua [illegible] n. 42.

TRASPASSA-SE um botequim e bilhares, livre e desembaraçado. O motivo da venda é o dono não poder estar á testa de negocios; informações na avenida Passos n. 98.

TRASPASSA-SE uma boa quitanda, fazendo bom negocio e tendo bons commodos para familia, pagando pouco aluguel. O motivo do traspasse se dirá ao pretendente; rua da Saude n. 97. 385

TRASPASSA-SE uma boa quitanda fazendo bom negocio e tendo bons commodos para familia, para informações com o sr. José Esteves, rua do Hospicio n. 136. 384

TRASPASSA-SE uma casa de seccos e molhados, com bons contracto para familia; o proprietario faz contrato do predio, proximo á avenida Pedro Ivo; rua Mello e Souza n. 117.

Toma-se roupa de casa de familia para lavar e engommar, por mez ou por peça. Dá-se bom lustro! rua Capitão Macieira 32, Dona Clara.

TRAJANO e Pochat, constructores de predios; na rua Evaristo da Veiga n. 124. 507

UMA senhora deseja encontrar, em casa de familia de tratamento, o logar de arrumadeira e para costurar algumas roupas e fazer serviços leves. Quem desejar dirija-se á rua Alice Figueiredo n. 38. Riachuelo. 165

UM moço armador de chapéos de chuva, deseja empregar-se; quem precisar queira procurar, á rua Itapagipe n. 265, casa 6. 350

UMA senhora chegada da Europa, trazendo alguns objectos para vender ainda tem um lindo manto de pelle ultima e da ultima moda de Paris, quem quizer comprar, rua Formosa n. 191.

UMA senhora viuva, estrangeira, procura um cavalheiro que a proteja com toda a discreção; carta a L. 19

UMA senhora pobre, viuva, com 67 annos, quasi cêga, pede aos bons corações um obolo para sua subsistencia, o Correio da Manhã recebe qualquer esmola para a velha Amancia.

Jucá

CURA TOSSE

Bronchite, coqueluche, asthma, escarros sanguineos, tuberculose, hemoptyse, etc.

A' venda em todas as pharmacias e drogarias

VIDRO, 2$000

Laboratorio: 115, Avenida Mem de Sá, 115

V D. Clara. 924

VENDE-SE uma casa; na rua João Maceira 24.

VENDEM-SE bons lotes de terrenos, promptos a receberem edificações, não pagam emolumentos nem planta; trata-se com Carlos Zanini na estação de Anchieta.

VENDE-SE por 5:500$ um predio de construcção moderna, rende 135$, com todos os pertences na rua da Republica n. 75, estação Dr. Frontin. 1674

VENDEM-SE e compram-se predios e terrenos bem localizados; rua do Rosario 147, armazem, com o sr. Medeiros Muniz. 452

VENDE-SE uma casa com terreno ao lado; para ver e tratar na rua Guimarães n. 69, estação do Rocha.

VENDE-SE um terreno com 10 metros de frente por 20 de fundos, á rua Prefeito Serzedello n. 44. Trata-se á rua H. Lobo n. 114. 161

VENDEM-SE tres casas na travessa Fernandes Marinho; trata-se no numero 22; estação do Rio das Pedras.

VENDE-SE por 60 contos um solido predio proximo ao Senado Federal, dando uma renda annual de 9 contos; trata-se directamente, na rua da Quitanda n. 63 — Dart & C.

VENDE-SE um terreno com 22 metros de frente, egual de fundos e de comprimento, com 110 metros, passando agua e esgoto; á rua Zeferino; trata-se á rua José Bonifacio n. 81 venda.

VENDE-SE um excellente lote de terreno com 22 X 39, logar alto e saudavel, com algumas arvores fructiferas e prompto a edificar. Tem edificações pegadas no mesmo. Rua Bernarda (chacara retalhada, lotes 13 e 14). Estação do Encantado (Tres vendas). Para tratar no escriptorio desta folha com A. Soares.

VENDE-SE pelo insignificante preço de 12:000$ uma importante situação, proximo da estação de Maxambomba ou de Morro Agudo; dando de 900 a 1.000 saccos de laranjas e tendo mais de 2.000 pés novos que ainda não dão fruto e tendo uma boa casa de morada ao centro com tres quartos, duas salas, cozinha e despensa; tem torneira de agua na cozinha. Informa-se em Maxambomba, em frente da estação; barbearia.

VENDEM-SE, baratos, gaiolas, ratoeiras, tecidos de arame para grades de jardim, clarabolas e escriptorios, tecidos de arame para cercas, e gallinheiros a 400 réis o metro; na fabrica da Avenida Passos n. 104. 418

ANTES de comprar o remedio aconselhado saiba o preço da drogaria André, á rua Sete de Setembro n. 11, proximo á Cathedral.

A RIFA de um cavallo, que devia ser extrahida amanhã, 3, fica transferida para 21 do corrente. 265

AUTOMOVEL. Vende-se, por 6:500$ um Renault, completamente reformado. Tem o n. 073. Para ver na garage Hargreaves, á rua Salvador de Sá n. 10 e tratar na rua Andrade Pertence n. 39. Cattete. 102

A velha Feliciana, soffrendo de molestia incuravel, sendo extremamente pobre, pede uma esmola pelo amor de Deus e por alma dos seus parentes aos bons corações que tenham pena de quem soffre, com edade de 74 annos, sem auxilio. Pódem entregar nesta redacção qualquer obolo que ella se presta a entregar.

A viuva Querina, pobre, doente e com quatro netos orphãos, em sua companhia. Pede aos paes e mães de familia, uma esmola para o seu sustento, e dos seus netinhos. As esmolas pódem ser entregues nesta caridosa redacção.

A viuva Adelaide Campos, na mais extrema necessidade, estando até ameaçada de ser despejada da casa onde reside, por faltar ao pagamento, pede aos bons corações um obolo. Esta redacção presta-se a receber qualquer esmola para tão necessitada creatura.

EMPRESTIMOS hypothecarios — 8 %, e 10 %., com toda a urgencia e prazos longos, só com Gouvêa & C.; rua do Carmo 51, sobrado.

ELVIRA DE CARVALHO, sendo viuva e cêga e tendo duas filhas menores, pede de joelhos com as mãos postas ao glorioso Pae Eterno, que lhe dê ao toque aos corações dos bons negociantes, paes e mães de familias que soccorram com alguma esmola para o seu sustento, vivendo na extrema pobreza, passando sem recursos e dias sem alimento; que Deus, bom pae, recompensará a quem olhar para esta infeliz cêga. Esta caridosa redacção presta-se a receber toda e qualquer esmola com este destino caridoso.

EMPRESTA-SE desde 100$000, hypothecas, etc. Oliveira, rua Marechal Floriano 95, sobrado.

FLORES. Ensina-se em casa das discipulas, a 3$, em casa a 2$; rua Paysandu' n. 183, casa 1.

FORNECE-SE pensão, boa e asseiada, em casa de familia ou em marmitas, a 60$; rua dos Invalidos n. 24. 232

FORNECE-SE pensão a domicilio, preço razoavel, cozinha de primeira ordem; avenida Rio Branco n. 3, sobrado. 220

FRANCISCO D'OLIVEIRA declara pela presente, ter sido extraviado o recibo de fiança de recebedor da Light and Power n. 5.998. 20

GUIMARAES & SANSEVERINO, Rua Alexandre Herculano n. 5. Perdeu-se a cautela numero 47.338, desta casa de penhores. 237

HYPOTHECAS a juros modicos de predios, na cidade e suburbios; fazem Bernardino Silva & C. Carioca 31, sobrado. 442

INGLEZ. Uma senhora ingleza ensina este idioma em casa ou particularmente, na avenida Central n. 13 1º. andar.

JOÃO, cêgo e mudo, com a edade de 13 annos, e morador á travessa Onze de Maio n. 19, pede uma esmola ás almas caridosas, pela Paixão e Morte de Nosso Senhor Jesus Christo.

CASA A' INDUSTRIA NACIONAL

52, RUA DA CARIOCA, 52

Fazendas, Armarinho e fabrico de roupas brancas para homens, senhoras e creanças, cama e mesa

O proprietario desta antiga casa de roupas brancas acaba de addicionar a este artigo um bonito e bem escolhido sortimento de **fazendas e armarinho** para vender a preços extraordinariamente baratos. Consta o sortimento de fazendas de chitas, cretonnes riscados, fustões olienes, voiles lisos e de fantasia, pongée, luisines, fitas bordados, rendas etc. Enorme e variadissimo sortimento de saias brancas, corpinhos, calças, camisas para dia e noite, vestidos bordados para meninas, aventaes, meias, toucas e chapéos de manzouk e sedas.

Fabrica de camisas, collarinhos, punhos, ceroulas, gravatas e costumes para meninos, a preços de rigorosa seriedade.

N'esta casa não se engana o freguez

52 -- RUA DA CARIOCA -- 52

Flores Brancas **(LEUCORRHEAS) cura certa e radical com o XAROPE DE SAMBAHYBA de ABREU SOBRINHO — Deposito: Rua do Hospicio 9 Rio — Fabrica, Largo da Lapa 6.**

A Urotormina DE GIFFONI cura as molestias da Bexiga, Rins, Prostata e Urethra, Insufficiencia renal, Cystites, pyelonephrites, pyelo-nephrites, urethrites chronicas, catarrho da bexiga. Preventivo da uremia e das infecções intestinaes.

DROGARIA GIFFONI — Rua 1º de Março n. 17

e nas boas pharmacias e drogarias desta cidade e dos Estados.

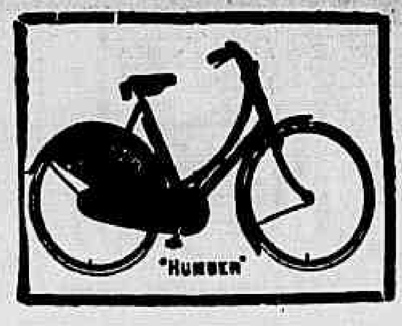

CYCLISTAS!

Preços de pneumaticos: Capa: 9$000 Camara de ar 6$000

USAE: os melhores pneumaticos: MICHELIM
as melhores bycicletes: HUMBER

Antunes dos Santos & C.
Avenida Rio Branco 16

UMA senhora de nacionalidade allemã e de todo o respeito deseja ser governante em casa de uma fam lia distincta; carta nesta redacção a S. R.

UMA senhora recem-chegada offerece-se para governante em casa de familia de tratamento; cartas a esta redacção com as iniciaes M. A.

UM cavalheiro deseja alugar um quarto mobilado, em casa de familia, afim de utilizar-se tres vezes por semana, quem puder dispôr de um, nas condições acima, póde deixar cartas com as iniciaes H. L., nesta redacção. 140

UMA infeliz viuva, pobre e doente, implora aos bons corações uma esmola, por caridade, para se poder tratar. Pódem enviar para esta redacção, a Maria Magdalena.

VENDEM-SE projectos para edificios desde 30$. Cartas a E. W., Correio Riachuelo.

VENDE, f [illegible] forma: chapeos posticos de cabello, pleurezes e vestidos mui barato com chic A MOHEMA. Addock Lobo 73. Escola de chapeos e corte de vestido.

VENDEM-SE blusas de renda de sêda da cambraia bordada, ultimos modelos; na rua do Rosario n. 174. 600

VENDEM-SE lindos modelos de costumes tailleur; rua do Rosario n. 174. 601

VENDE-SE uma casa de pasto, livre e desembaraçada de qualquer onus; rua do Senado n. 224. 611

VENDEM-SE fogões usados, de todos os tamanhos, armações, copas, balcões, vitrinas toldos, cofres, materiaes para construcção, portões, [illegible], moveis para familias e todos os ramos de negocio; rua da Misericordia n. 83.

VENDE-SE uma magnifica flauta de prata, Louis Lot, por 400$, e duas de madeira, muito afinadas, systema Lefevre, por 120$ e 70$; avenida Central n. 157, succursal da Fiat.

VENDE-SE a Bananose Maltada, delicioso alimento para creanças e pessoas fracas, em toda a parte.

VENDE-SE um motor a petroleo, com pouco uso; trata-se na rua Carolina Machado 160, em frente á rua de Madureira, com o sr. Braga.

VENDEM-SE um berço e um bandolim, em perfeito estado; para ver e tratar na rua Marquez de Abrantes n. 95. 416

VENDEM-SE tres armações, 3, 4 e 5 metros de comprido, de 85$ a 135$; dois balcões de 25$ e 45$ e uma licença para armarinho por 80$; na rua Estacio de Sá n. 42. 403

VENDE-SE uma boa e afreguezada officina de marcenaria e carpintaria; trata-se na rua General Caldwell n. 227. 398

VENDEM-SE excellentes e legitimos *ovos das seguintes raças*: Wyandotte branco, Leghorn branco, Plymouth carijó e branco Orpington preto e amarello, Cochinchina amarello e catalã. Vendem-se tambem os tidos, duzia, cento ou meio cento; rua do Cascadura n. 55, estação Dr. Frontin, proximo á Escola Quinze de Novembro.

VENDE-SE ou aluga-se um bom piano de Gaveau; na rua da Carioca n. 49, 2º andar.

VENDEM-SE a 30$000 manequins paulistas, ultimos modelos — vendem-se tambem a prestações e não se exige fiador. Casa Esperança (antiga Verde). Estacio de Sá 65. Tel. 55, villa.

VENDE-SE um bom carrinho de quatro rodas, Tonneau, muito leve, com todos os pertences e arreios para um animal, e tambem se vende um esplendido cavallo para montaria; na rua Jorge Rudge n. 104, Villa Izabel. 429

VENDE-SE muito em conta, de particular que não a póde ter, uma vacca de 1ª barriga dá leite muito bom; para ver e tratar na rua Barão de Itapagipe n. 287, com Almeida.

VENDEM-SE diversas ferramentas de ferreiro; para ver e tratar á rua Visconde de Itauna n. 46. 443

VENDEM-SE diversos materiaes, por preço razoavel, para desoccupar logar; á rua Maria e Barros n. 269. 449

VENDE-SE tecido de arame a 400 réis o metro; rua Sete de Setembro n. 199.

VENDEM-SE CALÇÕES PARA MENINOS

3 a 5 annos.........	1$200
6 a 8 »	1$500
9 a 12 »	[illegible]$000

90—Rua Visconde de Inhauma—90
Proximo á Avenida Central

VENDE-SE um superior piano allemão, em caixa de palissandre armação de ferro, com boas vozes e pelo excepcional preço de 550$; na rua Benedicto Hyppolito n. 42, ao lado da matriz de Sant'Anna.

VENDE-SE um bom piano Pleyel, barato; na rua Senhor dos Passos n. 18. 293

VENDEM-SE uma machina Black, uma de Singer e uma de frisar na rua Visconde de Itauna n. 211. 299

VENDEM-SE uma transmissão, um motor electrico, uma machina de cascar e uma de arranhar [illegible], na rua Visconde de Itauna n. 211.

VENDEM-SE duas bicycletas, sendo uma para homem e outra para senhora, a 130$ cada; são quasi novas, tendo lanterna, campainha e bolsa; avenida Central n. 157, succursal da Fiat.

VENDE-SE o delicioso creme e o saboroso mingau de Bananose Maltada na Sorveteria Liga Maritima proximo ao Pathé.

VENDE-SE uma cabra leiteira, por 115$, para desoccupar logar; na rua Conde de Irajá n. 175; Botafogo. 22

VENDE-SE um bom piano Pleyel, perfeito e barato; rua do Sacramento n. 21. 135

VENDE-SE um relogio Patek Philippe, 21 Rubis, [illegible] á rua da Quitanda, por 300$000. Carta a Phillippe Silva nesta redacção. 108

VENDE-SE um bom piano Pleyel, bem conservado, de pessoa que se retira; preço baratissimo; para ver á rua Sete de Setembro n. 219, [illegible]. 104

VENDE-SE uma boa machina das modernas com caixa de pé por 105$000; vendem-se tambem 1 de mão por 45$, rua Sete de Setembro n. 211. 184

VENDEM-SE materiaes de demolições e esquadrias em bom estado, no becco dos Ferreiros n. 182. 31

VENDEM-SE ovos, gallinhas e frangos das melhores raças para reproducção; na Avicultura [illegible], Ladeira do Ascurra, 15, Aguas Ferreas. Tel. [illegible].

VENDEM-SE — a prestações e não se exige fiador, machinas de costura de qualquer marca — 20 % mais barato de outras casas, por não haver intermediarios. Casa Esperança (antiga Verde), Estacio de Sá 65. Telephone 55, villa.

VENDEM, concertam e [illegible] Dias & C., rua da Quitanda n. 61. 67

VENDEM-SE tres [illegible] Polydoro.

VENDEM-SE [illegible] rua Visconde do Rio Branco n. 31. 143

VENDE-SE o delicioso creme e saboroso mingau de Bananose Maltada em todos os bons cafés.

VINHOS genuinos do Minho e Douro, [illegible] Alfandega n. [illegible]. 1431

VENDE-SE uma superior machina de costura por preço modico, na rua do Mattoso n. 14. 210

VENDE-SE a deliciosa Bananose Maltada, alimento digestivo para creanças e pessoas fracas, em toda a parte

VENDE-SE Pasta sem Rival, inoffensiva para lustrar; na officina de engommados da rua Senador Dantas n. 24, loja. 335

VENDEM-SE um lavatorio, um guarda-louça e uma cama, em boas condições na travessa da Universidade n. 27. Rua Barão de Mesquita. 33

VENDE-SE de tudo; unica; a casa do tem tudo, tendo que liquidar o grande "stock" de um tudo por motivo de ter que ir á Europa e mesmo declara que não tem filiaes. Armações, balcões, vitrines para porta e de lado; toldos; mil caixilhos envidraçados para fazer armações; mil portas para balcões; 200 portas para construcções; cravelhas, bandeiras; portas de aço; varias columnas; canos; tinas; ferramentas; moinho; torradores; malas; moveis; escrivaninhas; divisões; balanças "Romão" e outras; 80 machinas para costura; lustres; arandellas; fogões Patente; polias; grandes bombas para elevador agua e outras; lavatorios; maquinhas; latrinas; taboleiros de marmore; carrinhos; crystaes; metaes; etc., etc.; emfim um museu. Hospicio, 189.

VENDE-SE — digo, concertam-se machinas de costura, gramophones e bicycletas, trabalho garantido. Aviso — Qualquer pessoa que se intitular de minha casa e que faça concertos em casa do freguez, não é meu empregado — só executo trabalhos em minha officina. Casa Esperança (antiga Verde), Estacio de Sá 65. Tel. 55, villa.

VENDEM-SE oculos e pince-nez, desde o mais barato até o de ouro de lei (contrastado); assim como tudo que pertence a este ramo de negocio; na casa Borgarth, rua 7 de Setembro, 133. 149

55$000 Um fino apparelho para jantar com 72 peças e rica pintura, com dourado; colheres de aluminio para sopa, duzia 4$500, no grande barateiro da rua Senador Euzebio n. 160 — Praça Onze de Junho.

23$000 Um lindo apparelho para «toilette», com 7 peças, meia porcelana legitima, panellas ferro Clarck, kilo 1$900, no grande barateiro da rua Senador Euzebio n. 160 — Praça 11 de Junho.

25$000 Um apparelho para chá e café, 34 peças, com dourado e fina pintura: no grande barateiro da rua Senador Euzebio n. 160. Praça 11 de Junho.

9$500 Duzia de talheres americanos; legitimos; na rua Senador Euzebio n. 160, Praça 11 de Junho.

11$500 Um fino apparelho de «toilette», com 6 peças, com lindas ramagens pratos de granito, por duzia 3$500, no grande barateiro da rua Senador Euzebio n. 160; praça Onze de junho, porta larga.

Marmores e Granitos Venezianos

Pedras para bancas de cozinha, soleiras, degrãos, toilletes, mesas de botequim, etc. Cimento [illegible]

Niklaus, Silva & C.
do Hospicio 337

DUQUEZA
A SOBERANA DAS TINTURAS
PARA CABELLOS E BARBA

A' venda em todas as perfumarias. Deposito: Rua S. José 56-Rio

VENDEM-SE ovos de gallinhas Cochinchina e Brahma, a 12$ a duzia; travessa do Navarro n. 25. Catumby.

VENDEM-SE e compram-se gramophones e chapas e concertam-se apparelhos, na rua de S. Pedro n. 205. 681

VENDE-SE vitraux para collocar em vidros, preparação hygienica; não tira a luz. Grande sortimento á rua do Sacramento n. 21; — Casa Sayão. 949

VENDEM-SE e compram-se moveis novos e usados, installações completas, paga-se bem, attende-se a chamados pelo telephone n. 1.032 Sul, rua da Passagem n. 43, Botafogo, em frente á rua General Polydoro. 984

VENDEM-SE tres corpos de armações envidraçadas, de 3, 4 e 5 metros; preço 100$, 130$ e 160$000; machina Singer de pé, superior, por 60$; 2 balcões de 25$ e 45$; uma licença para armarinho; trata-se na rua Estacio de Sá n. 42. 905

VENDE-SE uma rica e grande banheira de marmore rosa, feita de um só bloco; ver e tratar á rua Campo Alegre n. 78.

VENDE-SE material para installações electricas e artigos para gaz — lampadas «osram» 1.800. Casa Esperança (antiga verde) Estacio de Sá, 65. Telep. 55 villa 1001.

VENDEM-SE machinas de costura, de pé e mão; as de pé 25$, 30$, 35$ 40$ e 50$, etc. preços a seguir até 100$000; as de mão de 18$, 15$ 20$, 25$ até 50$000. Tambem se vendem machinas de cascar e compram-se, trocam-se e concertam-se machinas e gramophones. Vendem-se louças e ferragens e trens de cozinha. E' só no grande barateiro da rua Senador Pompeu n. 77.

VENDEM-SE moveis a prestações, entrega immediata, sem fiador, apenas com o pagamento de 30 por cento; á rua Silva Pinto n. 112, Villa Isabel, com Simões. 1627

VENDE-SE baratissimo, de uma familia que se retira, um piano, com harmoniosas vozes; na rua Miguel de Frias n. 45. 53

ERGOTINA BONJEAN
Medalha de Ouro da Socᵈᵉ de Pharmacia de Paris
GRAGEIAS e SOLUÇÃO
CONTRA
HEMORRHAGIAS
de qualquer natureza.
LABÉLONYE & Cᵉ, 99, Rue d'Aboukir, PARIS.

VENDE-SE a 1$000 o kilo de biscoito Maria (partidos) na rua do Rosario n. 135. 255

VENDEM-SE madeiras serradas, molduras e torneadas em geral para construcção, marceneiro e carpinteiro, preços razoaveis, na rua do Senhor dos Passos n. 58, perto da Avenida Passos, Casa de J. Fernandes Soares & C.

VENDEM-SE uma vacca e duas vitellas de superior qualidade, e gallinhas de raça; por motivo de mudança. Para ver e tratar á rua Nova n. 24; [illegible]; Pedregulho. 548

VENDEM-SE uma armação propria para molhados, um balcão e copa; uma grande armação para fazendas. Tem de fundo 30 e 20 metros. Rua do Hospicio n. 139. 641

VENDEM-SE por 150$000 tres peças de dormitorio, em perfeito estado; constando de cama, mesa de cabeceira e toilette, com marmores escuros e espelho de crystal biseauté; na rua Maxwell n. 17. 26

VENDE-SE papel pintado para forrar casas a [illegible] a peça, na rua do Hospicio n. 199; [illegible] por esse motivo vende mais barato. Casa Araujo. 14

VENDE-SE a 8$000 cada duzia de ovos de raças puras importadas — Orpingtons, Leghorns, Carijós e Wyandottes, só na rua Senador Furtado, 120.

VENDE-SE baratissimo um [illegible], envidraçado, com [illegible], proprio para interior; rua Marechal Bittencourt n. 32; estação do Riachuelo. 197

VENDE-SE um bom piano Pleyel, ainda novo, [illegible] de metal, por preço sem competencia. Ao [illegible], acreditada casa de confiança [illegible]; Rua do Riachuelo n. 443. 136

VENDE-SE lotes de terrenos com 10 X 40 m. de fundos, na rua de Mendonça (Piedade), bondes [illegible]; vende-se barato, e a metade em prestações mensaes; tem agua e luz; para ver, com o sr. Campos, rua Gomes Serpa n. 125, e tratar com Serrano, rua do Carmo n. 31, sobrado. 435

Amar não é crime! Lindissima valsa de **Luiz Silva**, ultima novidade; grande successo musical. Para Piano 1.500 Bandolim e Piano 2$000. Pelo correio mais 300 rs. A' venda na rua da Carioca 65. Casa Rabeca de Ouro (secção de musicas).

Violão SEM MESTRE o sem musica. O Novo Methodo Popular de **Luiz Silva** é o melhor, o mais facil e mais completo que existe á venda. Este novo methodo contem todas as falsêtas de cada tom e é o unico que não contem erros. Tenham o cuidado de exigir na capa o nome do autor: **Luiz Silva** e rejeitem todo o qualquer methodo que não tenha este nome. Rs. 1$000; pelo correio 1$300. Depositario: **Luiz Silva**. 65, rua da Carioca. Casa Rabeca de Ouro (secção de musicas).

PRECISA-SE de uma moça educada, carinhosa, sabendo ler e escrever, para tomar conta de uma menina de cinco annos; prefere-se ingleza ou franceza. Pede-se referencias. Trata-se na praia de Botafogo, 110. 369

Mme. Zizina A grande cartomante brasileira, dá consultas das 11 da manhã ás 8 da noite, **na rua da Quitanda n. 157**, sobrado.

Dr. Goes Filho, Da Santa Casa especialista nas molestias do apparelho genito urinario. Cura radical da **Blennorrhagia**. Rua Uruguayana 3 — Das 4 ás 5.

Retratos Tiram-se todos os dias trabalho perfeito; na photographia do Commercio de Teixeira Bastos, á rua da Assembléa 98.

CURA GONORRHEA
GONOL
Infallivel nas molestias venereo-syphiliticas

As senhoras gravidas e que as amamentam devem fazer usando **VINHO BIOGENICO** (gerador da vida), que, como diz o seu nome, E' UM VINHO QUE DA VIDA' Só assim ficarão fortes e terão o leite augmentado e melhorado para robustecer tambem os filhos.

O Vinho Biogenico é o melhor dos tonico conhecidos até o presente, e portanto o mais util aos convalescentes, a todas as pessoas fracas e ás amas de leite. Vide abula. Encontra-se na rua Primeiro de Março n. 17 Drogaria Giffoni.

Machinas de costura; manequins artigos para modista **Casa Silva** Rua Uruguayana 56.

10.000$ — Empresta-se em boas hypothecas, e parcellar, prazo longo; na rua do Carmo n. 31, sobrado, Corrêa & C.

LARYNGENO ?!...

Approvado pela Directoria Geral da Saude Publica

Cura qualquer tosse, molestias do peito e da garganta - Vidro 3$000

Vende-se em todas as pharmacias e drogarias

Deposito: Araujo Freitas & C. - 88, Rua dos Ourives, 88

PARA CURAR UMA CONSTIPAÇÃO N'UM DIA, tomem as pastilhas de LAXATIVO BROMO QUININA. Os pharmaceuticos devolverão o dinheiro se o remedio deixar de curar. A assignatura de E. W. Grove em todas as caixinhas Paris Medicine Co., St. Louis, Mo., E. U. A. Deposito: Rio de Janeiro. Endereço: Caixa Postal No. 1102.

Sacudir bem antes de usar
Efficaz

O melhor liquido para limpar todos os metaes.

Dr. Alvino Aguiar Especialista em molestias de: Estomago, rim e pulmão Tratamento das anemias e depauperamento organico. Molestias das senhoras, clinica medica. Consultorio, rua da Quitanda n. 60, das 2 ás 4. Residencia, Travessa Torres 17.

DINHEIRO — Empresta-se sobre hypothecas de predios e inventarios, juros modicos, com Jorge Sayé, á rua do Ouvidor n. 108, das 1 ás 5. 1256

Consultas gratis Por medicos operadores especialistas em molestias dos **olhos, ouvido, garganta, nariz**, enfermidade das senhoras, crianças, pelle, siphyllis, vias genito-urinas, venereas medicina e cirurgia em geral. Todos os dias das 3 ás 5. Avenida Passos n. 106.

Pulmões affecções pulmonares. Dr. Bezerra Cavalcanti. Rua da Carioca n. 8, das 3 ás 4, terças, quintas e sabbados.

Impotencia — Ejaculações prematuras, fraqueza sexual, emmagrecimento rapido, depauperamento de forças, curam-se rapida e radicalmente pelo poderoso tonico muscular VINHO de CACAO IODO PHOSPHATADO de A. A. CASTELLÕES. Vende-se á rua dos Andradas 95. Drogaria Pacheco.

Coqueluche — **Tosses rebeldes bronchites, fraqueza pulmonar**, curam-se radicalmente pelo poderoso tonico do apparelho respiratorio. — URIFEPIRANGA (**Pulmol**) Cura qualquer tosse e evita a tuberculose. Effeitos garantidos em quatro colheres. Vende-se na drogaria Pacheco á rua dos Andradas 95.

NUTROGENOL Granado
Preparado com Guaraná, Acido Phosphorico Kola, Coca, Cacao, etc.
FRAQUEZA ANEMIA RACHITISMO
NEURASTHENIA ETC
TONICO DO ESGOTAMENTO NERVOSO
FORÇA E VIGOR
ELIXIR GRANULADO E GOTTAS
RECOMMENDADO POR TODAS AS CELEBRIDADES MEDICAS

Dr. Cartaxo Dantas — Doenças das senhoras, creanças, nariz, garganta e ouvidos. Longa pratica nas clinicas de Paris, Vienna e Berlim. Cons. R. Sete de Setembro 136, das 2 ás 4. Res. R. Haddock Lobo 26.

CONSULTAS GRATIS, por medicos especialistas, em molestias das senhoras e creanças, syphilis, tuberculose, garganta, etc., das 11 ás 3 [illegible] 208. 513

A casa AGUIA DE OURO

A' rua do Ouvidor, 159. Salda todo o «stock» de artigos de inverno a preços do fim de estação

Blusas de malha, desde..........	12$500
Paletot de malha, desde..........	24$000
Costumes de «tailleur», senhora, desde..........	70$000
Boás de pelle desde..........	105$000
Regalos de pelle desde..........	58$000
Saias de flanella riscada pura lã..........	20$000
Manteaux de casemira ingleza, desde..........	8[illegible]$000
Paletots de astrachan, pretos..........	110$000
Manteaux de draps, desde..........	80$000
Saias de velludo, desde..........	30$000
Matinées de flanellas côres lisas a..........	18$000
Matinées de flanella fantasia..........	20$000
Peignoirs de lã, frente acolchoada a..........	45$000

e muitos outros artigos tambem de agasalho para creanças de todas as edades marcados com grandes differenças de preço. Occasião excepcional!!!

Espirita Somnambulo Consulta com clareza todos os segredos e mysterios da vida humana, fazendo desapparecer os atrazos, embaraços, rivalidades, por mais difficeis que sejam, o tratamento de qualquer molestia pelo espiritismo e sciencias occultas; diagnosticos e prognosticos scientificos garantidos — Das 10 ás 4 da tarde e das 6 ás 8 da noite — Praça da Republica 195-sobrado.

Externato Maurell — Curso de admissão para qualquer Escola. Diurno e nocturno. Rua 7 de Setembro n. 170 1º e 2º andares.

Dr. M. Moniz Freire Clinica Medico-cirurgica-Syphilis — Avenida Rio Branco 137 (1º andar) 2 ás 5 horas Residencia Palmeira 93 (Botafogo).

Vista aos cegos! — Aconselhamos ao publico que soffre da vista o uso da legitima Agua de Santa Luzia, como o collirio mais efficaz, tanto no estado chronico como agudo, das molestias de olhos. Custo da legitima 2$500 o vidro. Unicos depositarios Bruzzi & C., rua do Hospicio n. 144.

Dr. Masson da Fonseca de volta de sua viagem á Europa: Consultorio, rua da Assembléa 47, 1º andar, das 1 ás 6 horas Residencia, Laranjeiras 334.

GALLISTA A. Rebello de Carvalho. — Rua Gonçalves Dias, 74, canto da Rua do Ouvidor. — Consultas: das 8 ás 5 da tarde. Tel. 4.58

NEVRALGIAS
ENXAQUECAS
O melhor tratamento pelas
PILULAS ANTINEVRALGICAS
do
DOCTOR CRONIER
76, Rue La Boétie, PARIS e todas Phᶜⁱᵃˢ.

DR. FERRARI — de regresso da Europa continua em seu consultorio, á rua da Assembléa n. 73, onde attende aos doentes, das 4 ás 5, diariamente.

CLINICA DE MOLESTIAS DOS OLHOS
Dr. Moura Brasil Pae — Dr. Moura Brasil Filho

Consultas todos os dias da semana no largo da Carioca n. 8, de 1 ás 4 horas — Telephone 3.345.

Residencias:
Rua Guanabara, 48
e Passos Manoel, 23 (Laranjeiras)

2$500 Um ferro para engommar e dar lustro. Chicaras de cor, 4$500, 5$000 e 6$000 a duzia, no Primeiro Barateiro, rua Estacio de Sá n. 71, porta larga, em frente á Padaria Franceza. — J. Valencia Perez.

30$000 Um meio apparelho para jantar, dito 50$000 com 60 peças, 55$000 ditos com 72 peças finas e pinturas, no Primeiro Barateiro, rua Estacio de Sá n. 71, porta larga. — J. Valencia Perez.

25$000 Um apparelho com 34 peças para chá e café. Primeiro Barateiro, rua Estacio de Sá n. 71, porta larga.

12$000 Um fino apparelho toilette, 6 peças. Pratos de granito 3$500 e 4$000 duzia, no Primeiro Barateiro, rua Estacio de Sá n. 71, em frente á Padaria Franceza.

4$000 Uma duzia de colheres de aluminium para sopa, e 2$000 café, talheres de fino aço de 9$000, 12$000 e 15$000, no Primeiro Barateiro, rua Estacio de Sá n. 71, porta larga.

Gonorrhéas e suas complicações — Cura radical. — **Dr. João Abreu** — 35, rua do Hospicio. Das 3 ás 5.

Impotencia, nervosismo, neurasthenia, debilidade, falta de memoria, insomnia, desapparecem com o Elixir Tonico Nevrosthenico, da pharmacia Brasil, rua Uruguayana n. 208.

NOVA DESCOBERTA!

Ficou cabalmente provada a cura da "Asthma e bronchite asthmatica", com o poderoso "Elixir anti-asthmatico de Bruzzi", especifico vegetal de incontestavel valor scientifico. Não ha um só caso que não se observe a cura immediata, com este prodigioso medicamento.
Unicos depositarios: Bruzzi & C. — Rua do Hospicio, 144.

FRACOS Neurasthenicos, nervosos, impotentes!!! curai-vos com as **Gottas Potenciaes** do dr. Wilmani. Infalliveis. Vidro, 3$000. Dep.: R. Hospicio 18.

DINHEIRO — Sob hypothecas de predios e tudo que represente valor, dá o sr. Moraes Junior, rua do Rosario n. 120. Sobrado esquina da Avenida.

Colorina, Tintura ideal garantida para restituir ao cabello a sua côr original preta ou castanho. — **Preço, 10$000; pelo correio, mais 2$000. Deposito geral, rua 7 de Setembro 127 R. Kaulla.**

ACTOS FUNEBRES

Manoel Novaes Fernandes

Florinda Gonçalves Coutinho (ausente), Abel Novaes Fernandes Coutinho, Joaquim Jorge Ferreira (ausente), Alberto Gomes Quintas, Antonio Gomes Quintas (ausente), Antonio Queiroz de Magalhães Bastos, mãe, irmão, socios e empregados do fallecido MANOEL NOVAES FERNANADES, agradecem a todas as pessoas que acompanharam os restos mortaes do mesmo fallecido, e novamente convidam para assistirem á missa de setimo dia que, por por sua alma, mandam celebrar hoje, terça-feira, 3 do corrente, no altar-mór da egreja de Sant'Anna, ás 9 horas, pelo que mais uma vez se rezar hoje, terça-feira, 3 do corrente, na matriz de Sant'Anna, ás 9 horas. 330

Gilverto Soares Araujo

Gemeniano José d'Araujo e senhora, Virgilio Araujo, José Luiz Fernandes, José Soares de Araujo, Elvira Soares da Silva, João Romeiro, Eulalia Assumpção Araujo, Felisberto Martins e Alice Araujo, pae, tios, tias, irmãos, irmãos, cunhados e cunhadas do finado GILVERTO SOARES DE ARAUJO, agradecem penhoradamente, e de novo convidam para assistirem á missa de setimo dia que, por alma e descanço, mandam rezar hoje, terça-feira, 3 do corrente, na matriz de Sant'Anna, ás 9 horas. 330

Capp. José Bastos Duarte
(CIDADE DE MARIANA — MINAS)

João Mendes da Costa Marques e sua esposa e filho, tendo recebido a infausta noticia do fallecimento de seu bom amigo, cunhado, irmão e tio, capitão JOSE' BASTOS DUARTE, mandam rezar uma missa de setimo dia, na egreja da V. O. 3ª do Monte do Carmo, hoje, terça-feira, 3 do corrente, ás 9 horas, pelo que se confessam gratos. 307

Lourenço Gonçalves da Silva

Dr. Arthur Cherubim Gonçalves da Silva, sua mulher e filho, d. Anna Felismina Gonçalves da Silva (ausente), Josino Corrêa Cotias, sua mulher e filhos (ausentes), dr. João Baptista Gonçalves, sua mulher e filhos (ausentes), convidam seus parentes e amigos para assistirem á missa de setimo dia que mandam celebrar por alma de seu prezado pae, esposo, sogro e avô, LOURENÇO GONÇALVES DA SILVA, hoje, terça-feira, 3 do corrente, ás 9 horas, na egreja de S. Francisco de Paula. Hypothecam a todos sua eterna gratidão. 244

Maria da Veiga Rodrigues

Rita Joaquina Ferreira da Veiga, Adelaide da Veiga Rodrigues, Sergio Ferreira da Veiga, Joaquim Ferreira da Veiga e demais parentes, agradecem a todas as pessoas que acompanharam os restos mortaes da pranteada finada, e de novo convidam para assistirem á missa de setimo dia que, por sua alma, mandam celebrar hoje, terça-feira, 3 do corrente, ás 9 horas, na egreja de N. S. da Gloria, no largo do Machado, pelo que mais uma vez se confessam agradecidos. 255

Maria Agrippina Ferreira

Ernesto Mattos dos Santos manda celebrar uma missa de primeiro anniversario do passamento da pranteada MARIA AGRIPPINA FERREIRA, quarta-feira, 4 do corrente, ás 9 horas, na egreja do Santissimo Sacramento. 252

Manoel da Rosa Garcia

Francisca Goulart Garcia, Zizinha Garcia, José da Roza Garcia e familia, Manoel Moreira Pinto e familia, Bernardino Goulart, José Goulart e familia, Bertholdo Goulart e familia, João Goulart e familia, esposa, filho, irmão, cunhados e sobrinhos, agradecem a todas as pessoas que acompanharam os restos mortaes do fallecido e pranteado MANOEL DA ROZA GARCIA, á sua ultima morada, e convidam novamente para assistirem á missa de setimo dia que, em suffragio de sua alma, mandam celebrar quarta-feira, 4 do corrente, ás 9 1|2 horas, da matriz de Santo Antonio dos Pobres, pelo que desde já se confessam eternamente gratos. 253

Commendador Francisco Faria Homem

Adelina Teixeira, filhos e sobrinhas, gratos á memoria do COMMENDADOR FRANCISCO FARIA HOMEM, fazem celebrar uma missa de 30º dia de seu passamento, para o repouso eterno de sua alma, amanhã, quarta-feira, 4 do corrente, ás 9 horas, na egreja de Nossa Senhora da Conceição e Boa Morte, e convidam para este acto as pessoas de sua amizade a assistirem, confessando-se desde já summamente gratos.

Palladio Gomes Barroso

João Gomes Barroso, senhora e filha, Newton Gomes Barroso (ausente), Amelia de Freitas Braga, João Moreira de Castro e Silva e senhora convidam os seus parentes e amigos para assistirem á missa de 30º dia que mandam rezar, amanhã, 4 do corrente, ás 9 horas, na matriz do Engenho Novo, por alma de seu filho, irmão, neto e cunhado PALLADIO GOMES BARROSO.

Olga Jesus da Silva

Benjamin Pereira da Silva Junior, Corina Brochado de Jesus, Ondina Gomes de Carvalho, Olinda Paupp e filhos, Benjamin Pereira da Silva e familia, Antonio de Carvalho Junior e filhos convidam todos os parentes e pessoas amigas a assistirem á missa de 30º dia, que mandam celebrar por alma de sua pranteada esposa, filha, irmã, tia, nora, cunhada e prima OLGA JESUS DA SILVA, na egreja de S. Francisco Xavier, amanhã, quarta-feira, 4 do corrente, ás 8 horas. Desde já, gratos, por este acto de religião, fé e caridade. 352

Guilherme Leite

Eugenia Leite e seu filho convidam ás pessoas de sua amizade para assistirem á missa de setimo dia do passamento de seu saudoso filho e irmão GUILHERME LEITE, que se realizará amanhã, quarta-feira, ás 8 1|2, na egreja de S. Francisco de Paula. Desde já, penhorados, agradecem a todas as pessoas que comparecerem. 373

Padre André Fialho de Vargas

O Apostolado da Oração da Matriz de S. João Baptista da Lagôa faz celebrar, amanhã, 4 do corrente, uma missa de communhão geral, ás 8 horas, por alma do REVMO. PADRE FIALHO, ex-director Diocesano do Apostolado.

Francisco Antonio Gomes Pereira
2º ANNIVERSARIO

Marcolina Francisca das Chagas Pereira e seus filhos convidam as pessoas de sua amizade a assistirem á missa de 2º anniversario que, por alma de seu idolatrado esposo e pae, fazem celebrar, amanhã, quarta-feira, 4 do corrente, ás 9 horas, na egreja da Veneravel Ordem Terceira de N. S. do Monte do Carmo, pelo que confessam-se eternamente gratos. 446

Luiza do Couto Soares Ferraz

Pedro do Couto Soares, netos e irmãos, Etelvina Amelia de Menezes e sobrinhos, Augusto Bustamante e familia, a familia Gomes Ferraz, capitão José Leão de Almeida e senhora convidam seus parentes e amigos para assistirem á missa que, por alma de sua filha, mãe, sobrinha, irmã, cunhada e prima LUIZA DO COUTO SOARES FERRAZ, mandam rezar, amanhã, quarta-feira, ás 9 horas, na Cathedral (altar da Sagrada Familia).

Camilla de Souza

Emilia de Souza participa aos seus parentes e pessoas de suas relações que manda celebrar uma missa de 1º anniversario do passamento de sua querida irmã CAMILLA DE SOUZA, hoje, terça-feira, 3 do corrente, ás 9 1|2 horas, na egreja de S. Francisco de Paula. Desde já agradece penhorada ás pessoas que se dignarem comparecer a este acto de religião.

João Pereira Mendes

Realizou-se ante-hontem o enterramento do sr. JOÃO PEREIRA MENDES, irmão da professora publica dona Zelia Pereira Bonifacio, do dr. Aristoteles Pereira e do machinista do Lloyd Rodolpho Pereira Junior. O finado era representante da casa C. P. Vianna & C., de S. Paulo, e cunhado do sr. Domingos Bonifacio. Foi muito concorrido o seu enterro, notando-se, entre as innumeras corôas, as seguintes: — Ultima saudade de C. P. Vianna & C., Ultima saudade dos seus companheiros da casa C. P. Vianna & C., Saudade eterna de sua mãe, Ultimo adeus de seus irmãos Zelia e Domingos, Saudade empereciveI dos irmãos Aristoteles, Antonietta e filhos. Saudades infindas de seus irmãos Rodolpho, Aristoteles, Disolina e Nemesio. Ultimo adeus do dr. Seixas Nemesis e filho, além de muitas flores naturaes, etc.

Paulino Carlomagno

Maria Olga Di Giorgio Carlomagno e filhos, agradecendo antecipadamente, convidam os seus parentes e amigos para assistirem á missa de 30º dia do passamento do seu extremoso esposo e pae PAULINO CARLOMAGNO, a qual será rezada amanhã, quarta-feira, 4 do corrente, ás 9 horas, no altar-mór da egreja do Engenho Velho.

Alvaro Muller Neiva de Lima
(ALUMNO DO COLLEGIO MILITAR)

Tenente-coronel João Soares Neiva de Lima, senhora e filhos, (ausentes), major Tude Soares Neiva de Lima, tenente Herminia Muller, senhora e filhos, convidam ás pessoas de sua amizade para acompanharem os restos mortaes de seu idolatrado filho, irmão, sobrinho e primo ALVARO MULLER NEIVA DE LIMA, hoje, ás 4 horas da tarde, saindo o feretro do Collegio Militar, para o cemiterio de S. João Baptista. Por esse acto piedoso se confessam extremamente agradecidos.

Torre Eiffel
97 RUA DO OUVIDOR 97
Artigos para luto
de homens e meninos
TERNOS de sobrecasaca, fraque, jaquetão e paletot
tudo o necessario para luto

Bilz Delicioso refrigerante
Espumante sem alcool.
Telep. 1443 — Caixa postal 244

DENTISTA Americano Dr. C. Figueiredo especialista em extracções completamente sem dor e outros trabalhos garantidos; systema aperfeiçoado, preços modicos, e em prestações, das 7 da manhã ás 9 da noite, rua do Hospicio 222, canto da avenida

Dr. Annibal Varges Clinica medica. Molestias das senhoras. Pelle e syphilis. Diagnostico e tratamento pratico da syphilis e tuberculose. Applicação do 606 nos casos indicados. Residencia: rua do Lavradio n. 36. Telephone 1202. Consultorio á rua da Carioca n. 62, sobrado. Das 2 ás 5 horas.

Cartomante Sciencia, Poder, Verdade e Luz — tendo estado longo tempo na Bahia, onde adquiriu grandes conhecimentos, possue varios **talismans** infalliveis á sorte e um breve com o qual tudo consegue: casamentos, reconciliação de amantes, paz e felicidade no lar, sorte no jogo e no commercio, combatendo atrazos de vida privada e commercial — RUA FREI CANECA, 8 — sobrado.

Dr. Ed. Meirelles doenças internas, crianças, vias urinarias, **tratamento rapido da gonorrhea** e do hydrocele, syphilis, estreitamento da urethra, catarrho e calculos na bexiga, fistulas, *exame e tratamento pela electricidade das doenças da urethra e da bexiga*, das hemorrhoides, exame microscopico dos corrimentos. Rua da Carioca, n. 39 — das 3 ás 6.

Instituto de Assistencia aos syphiliticos — Cons. e exames complementares gratis (Para individuos de ambos os sexos) **Preços modicos para a applicação do 606 feita sem injecção e sem dôr**, por medicos especialistas. Applica-se tambem o «914» (Neosalvarsan). Rua Sete de Setembro n. 38, das 12 ás 3.

Dr. Carlos Martins, clinica medica geral, dá consultas e attende chamados a qualquer hora da noite e do dia na PHARMACIA COPACABANA. Telephone, sul 1917

Flores para chapéos bouquets, cestas, guarnições e diademas para Noivas. Na casa *Ao Bogary* Rua dos Invalidos, hoje Menezes Vieira, 23.

MOVEIS

Vendem-se barato na officina e deposito

LEÃO DE OURO

Camas de casados, escuras ou claras, de 30$ a..........	50$000
Ditas de solteiro, escuras ou claras, de 20$ a..........	45$000
Lavatorio com pedra a 36$ e..........	60$000
Toilettes, escuros ou claros, de 100$ a..........	150$000
Commodas escuras ou claras, 35$ a..........	65$000
Guarda vestidos, escuros ou claros, 60$ a..........	150$000
Guarda-pratos, claros ou escuros, 110$ a..........	150$000
Guarda-louças 35$ e..........	65$000
Mesas elasticas 60$..........	[illegible]
Cadeiras de canella [illegible]..........	[illegible]
Cadeiras austriacas..........	[illegible]
Cadeiras de balanço..........	[illegible]
Grupos de sala, 9 peças..........	[illegible]
Grupos de sala, estofados..........	180$000
Grupos de sala, austriacos..........	[illegible]
Colchões de el. [illegible] a..........	[illegible]
Colchões de crina, 115$ a..........	[illegible]
Dormitorios, escuro ou claro, 5 peças, 380$ a..........	450$000

Grande sortimento de dormitorios, mobilias de sala de visitas, tapetes, apparelhos de toilette. Toda a nossa fazenda é nova e de boa qualidade e não se vende uma cousa por outra e não se diz — "Tenho mas está vendido". E' ver para crer, no amigo do povo — Rua da Carioca 89, antigo 87 A, em frente ao largo do Rocio.

Um minuto de attenção

Não jogue fóra o seu chapéo de palha, quando estiver sujo. Lave-o com a "Agua Magica", que ficará como novo. Póde ser lavado tres vezes um chapéo com este preparado, durando, portanto, o tempo do tempo que lhe durará. Um vidro, 2$000. Rua Uruguayana n. 66.

"Herbanario"

Hervas medicinaes, cascas, raizes, [illegible] e [illegible] completas; preparados vegetaes contra o rheumatismo e a syphilis, rua da Lapa n. 38.

Pharmacia

Precisa-se de um pratico; na rua Marechal Floriano 173. 241

Casa Especial com grande officina para concertos de relogios de todas as qualidades e autores.

Relogios de bolso, de parede e de torre

RELOJOARIA DA BOLSA
F. Krussmann
Rua do Ouvidor, n. 54

"A Constructora"

Acceita mais alguns socios para a 1ª série de mil numeros que terá inicio breve. "A Constructora" é a unica sociedade no Brasil, que maiores vantagens offerece aos seus associados, porque entrega dois predios por mez, aos seus socios inscriptos em cada série em movimento. Com a importancia de 6$000, qualquer pessoa póde obter um predio de rs. 4:000$000, e terminar o pagamento da inscripção em prestações mensaes de 22$200. Séde: rua Visconde de Itaborahy n. 211, Nictheroy. Prospectos e informações com o agente na Capital Federal, sr. commendador Ferreira de Mello, Constituição 15, 1º andar, ou com o sr. Miguel Ruffo, rua Goyaz 364, das 8 horas ás 10 da manhã e das 6 ás 8 horas da noite. Pharmacia Rodrigues, estação da Piedade. 886

PAPEL

para impressão de jornaes, barbantes, fitinhas, fios de algodão, papel para embrulhos em rolos, resmas e papel de seda, se encontram na casa do Teixeira, á rua do Hospicio 169.

O "O Parque dos Operarios" vae falar -- Ouçam :

Escolha o pretendente o que lhe convem para retirar os moveis, se quer dar 30 °/° ou 50 °/°. E' excusado procurar quem faça maior vantagem. Não se illudam com os Clubs, pois é uma jogatina mil vezes peor que o divorcio! "O Parque dos Operarios" entrega com pontualidade os moveis e até hoje cousa alguma foi reclamada. Venham, pois, se inscrever. Noivos e noivas, casados ou solteiros, velhos ou moços, brancos ou pretos. "O Parque dos Operarios" tem officina com machinas movidas por electricidade, e é na rua do Hospicio 258 (porta larga). 938

CASA OPERARIA

Gramophones, discos, cordas, reguladores, eixos, tambores, engrenagens, travas, manivellas, braços, cornetas, diaphragmas, etc., etc. de todos os fabricantes. Sempre novidades em discos Odeon e Favorite. — RUA MARECHAL FLORIANO PEIXOTO N. 12 — Brindes aos freguezes.

CONSULTORIO SCIENTIFICO de belleza de Mme. Quezada

Qual de vós, jovens ou não, não desejaes ter uma cutis assetinada, sem manchas, sardas ou qualquer defeito da pelle? Todas, por certo. Pois Mme. Quezada torna os vossos rostos limpos, com a applicação de preparados garantidos e com massagens scientificas. Experimentae, que não vos arrependereis, taes são os resultados que em breves dias são obtidos.

Visitae o meu consultorio e tereis a vossa juventude e a vossa belleza garantidas.

Nada de intermediarios, nem ingredientes nocivos!

O creme Quezadinha é o unico que, sem prejudicar a cutis, restabelece a belleza desapparecida, assetinando a pelle e tornando-a de uma maciez a encantadora.

Encontrado em todas as perfumarias
PREÇO 3$000

Deposito: Rua Frei Caneca n. 8
SOBRADO

Empresa de moveis a prestações

Mudou o seu escriptorio do n. 63 para o n. 65, onde continúa a entregar, sem fiador, com a primeira prestação. Telephone 5.020.

65, RUA GENERAL CALDEWEL
Campos, Lopes & C.
Proximo á rua Senador Euzebio

Casas a prestações

Obtem-se inscrevendo-se na "A Constructora". E' a unica sociedade no Brasil, que maiores vantagens offerece aos seus associados. Séde: rua Visconde de Itaborahy 211, Nictheroy. Peçam prospectos e informações ao agente na Capital Federal, sr. commendador Ferreira de Mello, Constituição 15, 1º andar, ou com o sr. Miguel Ruffo, rua Goyaz n. 364, estação da Piedade, das 8 ás 10 da manhã e das 6 ás 8 horas da noite. "Pharmacia Rodrigues". 887

Sabão Ichthyolino

Tem a virtude de rejuvenescer a pelle, tornando-a macia, fresca e sem rugas; tambem com seu uso constante evita a transmissão das molestias da pelle.

Depositarios: Silva Gomes & C. S. Pedro 21. A' venda nas casas de perfumarias, pharmacias e drogarias.

LIVROS

Aos srs. Advogados, Medicos, Engenheiros, Bibliothecarios, Livreiros, etc..., recommenda-se a encadernação de *Antonio Vieira Junior*, da *rua de S. José n.* 35 — não só pelo bom material que emprega nos seus trabalhos, como seus preços, que são 25 °/° mais baratos que em outra qualquer casa. 95

Pensão Aurora

Casa decentemente mobilada, com os commodos bem arejados, alugados por dias ou por horas a preços sem competidor, como sejam quartos a 2$ 3$ e 5$000, salas a 6$ e 7$ e camas em salão, decentes, a 1$000. Ver para querer. Rua Luiz de Camões n. 40, ao lado do theatro S. Pedro de Alcantara, perto do largo do Rocio e S. Francisco de Paula.

O futuro desvendado!!!

Mme. Sinai, cartomante da maxima discreção e seriedade, com larga pratica na Europa e profundos conhecimentos de sciencias occultas, explica tudo com clareza e faz quaesquer trabalhos para a tranquillidade e bem-estar, realização de casamentos, negocios felizes e combate os vicios e más inclinações. Avenida Passos n. 44, sobrado.

Impotencia

neurasthenia e fraqueza em geral, curam-se efficaz e rapidamente com o uso do *Elixir Vital de muirapuama e yohymbina composto*. Milhares de attestados de distinctos medicos provam o seu valor therapeutico. Approvado pela Saude Publica. Preço do vidro 4$000. Pelo Correio 5$000 — Deposito geral: avenida Passos 106 e rua da Uruguayana 35.

Vende-se

em praça do Juizo de Orphãos da 2ª vara, no dia 3 de setembro, ao meio dia, a casa n. 27-A, antigo, e respectivo terreno, á rua Dr. Monteiro da Luz, estação do Encantado. O terreno mede 16 m. de frente e 625 m. de fundos e vae á praça pelo preço de 3:500$000, como consta do edital que sairá no dia da praça.

Terreno em Ipanema

Precisa-se comprar um que tenha de 10 a 12 metros de frente com 40 metros de fundos no minimo, por preço modico, podendo ser retirado da linha dos bondes. Não serve terreno que precise de aterro. Cartas com ultimo preço e indicação certa do local, á caixa deste jornal com as iniciaes S. S. 249

Serralheiros e fundidores

Precisa-se de bons para o interior. Paga-se bons ordenados e trata-se á rua Marechal Floriano Peixoto n. 197. 45

CASA RAUNIER

Mais alguns dias - para liquidar os

SALDOS

restantes da grande venda

Novos grandes Descontos

Tecidos - confecções - roupas brancas - sombrinhas - cintos - chapéos - objectos para presentes e adorno - vestuarios para rapazes e para meninas

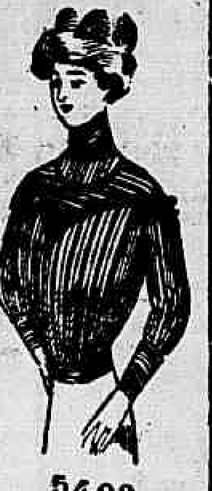

5409

Elegantes blusas de flanella ingleza, guarnecidas de botões e orezes
Rs. 7$600

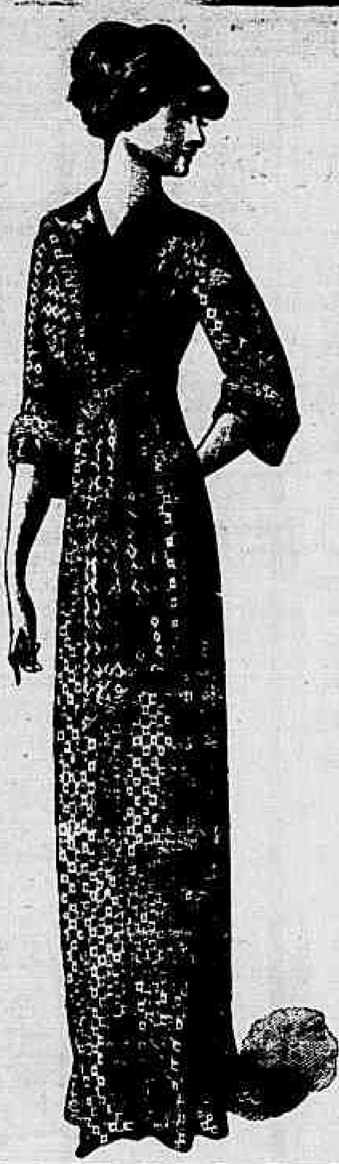

1 Lote de superiores e elegantes vestidos de cachemire de lã, em côres serias, feitios modernos
Rs. 52$000

Apresentando excepcional opportunidade para acquisição de bons artigos a

PREÇOS SEM EXEMPLO

1 Lote de peignoirs de cassa branca e fantasia guarnecidos de tiras bordadas e rendas valencianas
Rs. 11$200

CASA UNIÃO CYCLISTA

(FUNDADA EM 1895)

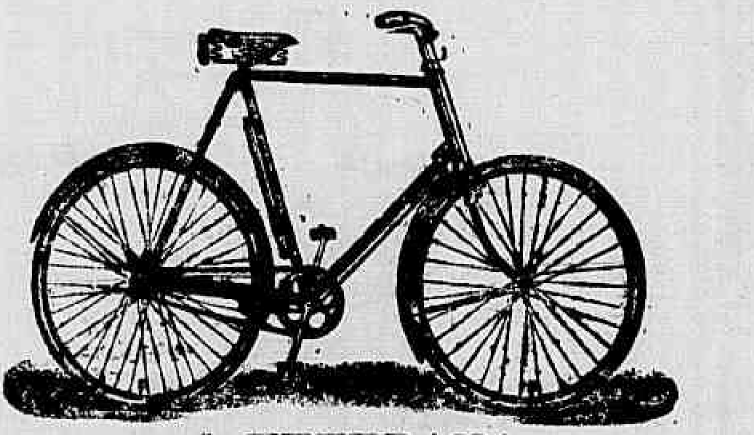

A VETERANA

Bicyclettes FLYNG WHEEL, com roda livre, dois freios, aros nickelados e paralamas, 170$000.

Bicyclettes ALLDAYS 200$000.

Bicyclettes inglezas para meninos e meninas, roda livre, dois freios, aros nickelados, para-lamas, 140$000.

Camaras de ar . . . . . . 6$000
Capas . . . . 9$000

Alfredo Pavageau

Praça da Republica n. 52
TELEPHONE 981

LOTERIAS DA CAPITAL FEDERAL

Companhia de Loterias Nacionaes do Brasil

Extracções publicas, sob a fiscalização do governo federal, ás 2 1/2 e aos sabbados ás 3 horas, á rua Visconde de Itaborahy 45

HOJE HOJE
239—34ª
20:000$000
Por $800

Amanhã Amanhã
219—40
30:000$000
POR 2$400

GRANDE E EXTRAORDINARIA LOTERIA FEDERAL

Sabbado, 21 de corrente, ás 3 horas da tarde
171ª — 13ª

200:000$

Por 17$000, em vigesimos

Sexta-feira, 11 de outubro de 1912
A'S 3 HORAS DA TARDE
EXTRAORDINARIA LOTERIA
242 — 1ª

1º premio 100:000$000
2º premio 100:000$000
3º premio 100:000$000
4º premio 100:000$000

por 25$500 em trigesimo, premiando as centenas dos quatro premios.

Os pedidos de bilhetes do interior devem ser acompanhados de mais 500 réis para o porte do Correio e dirigidos aos agentes geraes — NAZARETH & C. rua do Ouvidor n. 94.—Caixa 817—Teleg. LUSVEL.

Gratis!...

Dá-se a quem pedir o **Mensageiro da Fortuna**, publicação illustrada contendo boa e variada leitura e tratando praticamente de **Sciencias Occultas**. E' um indicador pratico, indicando os meios para conhecer e praticar o **Hypnotismo**, o **Magnetismo**, a **Clarividencia**, a **Adivinhação** e outras sciencias exotericas e esotericas; ceremonias magicas, processos para vencer no amor, conquistar sympathias e poderes, fascinar; como ganhar ao jogo e curar enfermidades pelo fluido magnetico. Escreva bem claramente o seu nome e residencia: estação ou cidade e Estado, pedindo um destes preciosos livrinhos, ao **Sr. Aristoteles Italia: Caixa Postal 604, Rua do Lavradio, 112, casa 10, Rio** — (Envie 500 réis em sellos de 20 réis se quizer o livro registrado e secreto). Peça hoje mesmo.

Satus
INFALLIVEL
CONTRA
OS ACCIDENTES DA DENTIÇÃO
CONVULSÕES PRURIDO ETC.
INNOFENSIVO!
PREÇO: 2$000 VIDRO

A' VENDA NAS PRINCIPAES
Pharmacias e drogarias
DO BRASIL:

DEPOSITO:
RUA DO HOSPICIO, 9
BRAGANÇA CID & C.
Remette-se pelo correio.

NEURONTE

O mais poderoso dos «Tonicos Reconstituintes e Fortificantes»

Producto obtido da associação esmerada e meticulosa dos **Glycerophosphatos** de cal, de soda e de magnesia — ao **acido phosphorico**, aos **extractos de kola e de coca e ao cacáo soluvel descordurado.**

Deposito geral: PHARMACIA E DROGARIA CAMPOS HEITOR & C
RUA URUGUAYANA N. 35

ELIXIR ESTOMACAL

de Saiz de Carlos

Receitam-no os medicos das cinco partes do mundo, tonifica, ajuda as digestões e abre o appetito. Cura as molestias do

ESTOMAGO E INTESTINOS

a dôr de Estomago, a dyspepsia, as azedias, vomitos, indigestão, colicas, diarrhéa, dysenteria, e é antiseptico. Cura as diarrhéas das crianças.

Unicos Agentes para o *Brazil*: GRANADO & Cª
Rua 1º de Março, 14, *RIO-DE-JANEIRO*

Fabrica de Calçado São Felix

Vendas a varejo

Rua Gonçalves Dias n. 82

THEATRO S. PEDRO

EMPRESA MORAES & C.
ESPECTACULOS POR SESSÕES

HOJE - Grandioso successo - HOJE
A's 7 3/4 e 9 3/4

Espectaculo de genero livre
Ultimas e definitivas representações

A LUVA BRANCA

(Genero livre)

Verdadeira fabrica de gargalhadas
Irreprehensivel desempenho por toda a companhia

Amanhã — QUARTA FEIRA, 4 — Amanhã
A revista em 3 actos
DEIXA ANDAR

Em ensaios: a revista TRUNFO E PAU

MACHINAS DE ARROZ E CAFE'

"ENGELBERG AMERICANAS"

Fabricadas nos Estados Unidos da America do Norte

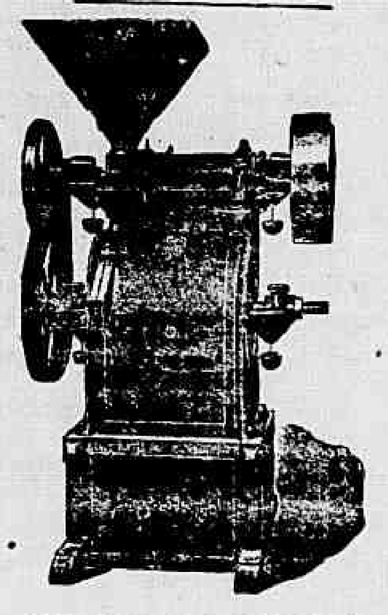

Estas machinas, pelos excellentes resultados obtidos durante mais de vinte annos, em todos os paizes onde se cultivam o café e o arroz, são consideradas as melhores do mundo.

Temos completo sortimento de descascadores, ventiladores, separadores, esbrugadores, polidores, etc., etc

Fornecemos orçamentos detalhados para installações de machinismos completos para beneficiar café ou arroz.

Peçam o catalago illustrado

F. UPTON & C.

S. PAULO
LARGO S. BENTO, 12
(MATRIZ)

RIO DE JANEIRO
Avenida Rio Branco, 18
(FILIAL)

Clubs da Casa Du Bois

Carta Patente n. 19 **Séde: rua do Hospicio n. 93**

Resultado do sorteio realizado em 2 de Setembro de 1912

Club A de Cofres Fichet, 21ª prestação foi sorteado o n. 325
» F » Gottas Celestes 20ª » » » » » 25
» G » » » 15ª » » » » » 25
» H » » » 7ª » » » » » 25

Rio de Janeiro, 2 de Setembro de 1912.

O Fiscal do governo, **Alvaro J. de Oliveira**
Du Bois & C.

Acha-se aberta a inscripção para o Club B. de COFRES FICHET e Club I. de GOTTAS CELESTES, Ridor e Champagne.

Cofres, só Fichet! Reconhecido o melhor Cofre do mundo!

DIVISA: DORME, FICHET VE'LA!

LOTERIA DO RIO GRANDE DO SUL

Unica que distribue em premios 75 °/°, e joga sempre com 15 mil bilhetes

Extracções por urnas e espheras

Amanhã — 4 do corrente — Amanhã

40:000$000 por 10$000

Quarta-feira 11 do corrente

80:000$000 - Por 20$000

Tem duas terminações

Bilhetes á venda em todas as casas lotericas do Estado

CLUBS LACROIX

JOIAS E RELOGIOS A PRESTAÇÕES DE 5$000 E 2$000 SEMANAES
36 PRAÇA TIRADENTES 36

CLUBS PERMANENTES

O portador do numero sorteado póde escolher diversas joias que melhor lhe convenham. Exemplo: um annel com brilhantes, para homem, por 200$; um par de bichas com brilhantes, para senhora, por 100$; e um chapéo de chuva, de seda, com castão de prata, para homem, por 50$000.

No mesmo valor de 350$ póde escolher um adereço composto de pulseira, broche e brincos com pequenos brilhantes.

Os sorteios são feitos na CASA LACROIX, todas as segundas-feiras, ás 10 horas manhã, na presença do fiscal do governo. **José Pinto de Sá Coutinho.**

GONORRHE'AS

Cura certa em 3 dias com a
Injecção Seccativa
Anti-blennorrhagica

FEBRES PALUSTRES

SEZÕES OU MALEITAS
Só são curadas com as afamadas
Pilulas de Fedegoso e Pereirina

Estes preparados devido aos grandes effeitos curativos têm tido enorme acceitação

De exclusiva propriedade de Abreu Irmão & C.
A' venda na Pharmacia ABREU IRMÃOS
Rua do Riachuelo n. 64 ***RIO DE JANEIRO***

Vendemos em grosso e a retalho as aguas de
● S. LOURENÇO E MAGNESIANA ●

SETEMBRO

Tomem nota e não se esqueçam a
ALFAIATARIA SANTOS DUMONT
192, rua 7 de Setembro, 192
Grande reducção nos preços devido a terminação do balanço
Os melhores sobretudos — a 28$000 são os nossos

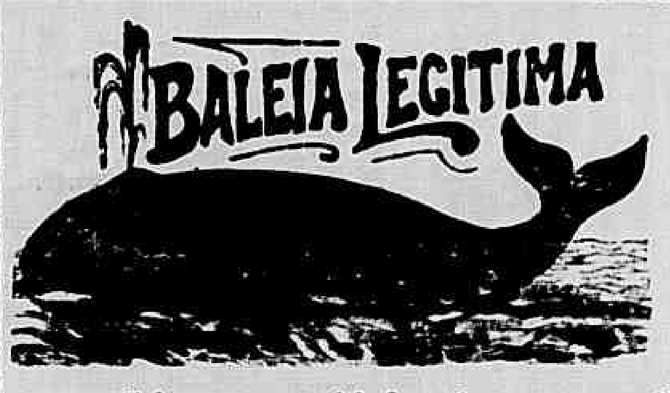

Emporio de barbatanas de baleia de todas as dimensões, finas, grossas, curtas, compridas, largas e estreitas de 24 a 50 centimetros de comprimento, vende-se a varejo e por atacado.

Unica casa especial de artigos para espartilhos á
101, Rua da Assembléa, 101
AUGUSTO FREIRE

PALACE-THEATRE

(South American Tour)

HOJE Terça-feira, 3 de Setembro **HOJE**
A's 9 horas em ponto
Grandioso Espectaculo
2 -- IMPORTANTES ESTRE'AS -- 2

Pura and Cezar Acrobatas e Equilibristas
La Andaluzita Cantora e Bailarina hespanhola
Palermo Chefalo
GEORGE ROSS
GINO FRANZI
THE HUXTER TRIO

Sexta-feira, 6 de Setembro
3 Sensacionaes Estréas 3
SOLTI DUO -- Notaveis Bailarinas
MAC STARNAY Cantora excentrica
Morel and Darto Malabaristas com bycicletas
Brevemente
Les 3 Arleys

PREÇOS DO COSTUME

A graça singela de uma calça

Das tres peças de que se compõe um terno de roupa, a calça representa talvez o mais importante papel para conservar o conjunto harmonioso do mesmo.

Uma calça bem talhada, caindo a prumo e que tenha a bocca rasgada com arte, dá á pessoa que a veste uma elegancia soberba.

Se o seu alfaiate não põe todo o cuidado que deve na confecção de tão delicada peça de roupa, deixe-nos fazer-lhe a primeira calça que precise e lhe provaremos que a roupa que sae de nossa casa tem um toque de elegancia difficil de ser emitado por qualquer outro alfaiate.

Não mandem fazer um terno em outra casa, sem vir vêr primeiro os nossos tecidos, aviamentos, confecções SEM CONFRONTAR OS NOSSOS PREÇOS.

Alfaiataria Guanabara — **Rua da Carioca, 34**

THEATRO APOLLO

Companhia Dramatica Portugueza de que faz parte a notavel 1ª actriz *ANGELA PINTO*

HOJE — Ultima representação HOJE

da peça em 3 actos de A. Fleres e Callevet

PRIMEROSE

A representação da PRIMEROSE foi, para esta companhia, o maior triumpho theatral dos ultimos annos, constatado pela opinião de toda a imprensa.

Amanhã, 4 - Récita do actor CHABY

Quinta-feira, 5 — Matinée ás 2 horas, programma excepcional! ás 8 3|4 da noite: SARAO VICENTINO, CONFERENCIA, poesias monologos e os autos: A BARCA DO INFERMO, TODO O MUNDO E NINGUEM, O VAQUEIRO e PRANTO DA MARIA PARDA.

Sexta-feira, 6: a peça O AMOR DE PERDIÇÃO

Salão nobre do "Jornal do Commercio"

RECITAL

do barytono

CARLOS DE CARVALHO

Professor do Instituto Nacional de Musica

Terça-feira, 3 de setembro de 1912

Antonio Caldara—Come raggio di sol

Alessandro Scarlatti—O cessati di piagarmi.

F. Durante—Danza, danza fanciulla.

Bach—Pensées édifiantes d'un fumeur de pipe.

Schumann—Elle est à toi.

Brahms—Antico amore—Sereneta inutile.

Schubert—Le roi des Aulnes (a pedido).

F. Braga—Virgens mortas (O. Bilac).

A. Nepomuceno—Trovas (O Duque Estrada) — Sonhei (H. Heine).

Barroso Netto—Cantiga.

Fauré—Les Berceaux.

Debussy—Beau soir — Mandoline.

Ernest Moret—On d t que je suis changé.

Rhené B ton—Apporte les cristaux dorés

Acompanhador, sr. professor **Ernani Braga.**

A'S 4 HORAS DA TARDE

Ingresso 8$000. Bilhetes á porta.

THEATRO MUNICIPAL

EMPREZA FAUSTINO DA ROSA

Companhia dramatica italiana ERMETE NOVELLI

HOJE — Descanço da Companhia — HOJE

Amanhã—QUARTA-FEIRA, 4 DE SETEMBRO—Amanhã

A'S 8 3|4 DA NOITE

4ª recita de assignatura

A representação do drama em 5 actos e 7 quadros de SHAKSPEARE

RE LEAR

RE LEAR........................ ERMETE NOVELLI

Il Duca de Albania, E. Barrachi; Il Duca di Cornavaglia, D. Piazza; Il Re di Francia, S. Brioschi; Gloster, Ferrati; Kent, E. Piamonti; Edmondo e Edgardo (figli di Gloster), F. Carminati, G. Dal-Cortivo; Il Buffone, L. Lambertini; Il Maggividuomo del Duca de Cornavaglia, S. Brioschi; Um gentil uomo, G. Lambertini; Um Messagero, V. Bartoloni; Gonerilla, O. Novelli; Regana, A. Cattaneo; Cordelia, L. Liberati.

Soldati, Gentiluomini, servitori, etc.

PREÇOS

Frizas e camarotes de 1ª.........	50$000	Balcões A, B, C....................	6$000
Camarotes de 2ª....................	25$000	» D, E, F....................	4$000
Poltronas..............................	10$000	Galeria..............................	2$000

Segunda feira, 9—Despedida da Companhia. Festival artistico do eminente actor **Ermette Novelli.** — Os senhores assignantes que desejarem bilhetes para esta festa, podem retiral-os desde já no edificio do «Jornal do Brasil».

CINEMATHEATRO RIO BRANCO

Avenida Gomes Freire ns. 13 a 21

Empresa WILLIAM & C.

Grande Companhia Nacional de Magicas, Revistas e Operetas. Director e ensaiador, actor BRANDÃO (o popularissimo) — Regente da orchestra, maestro Paulino do Sacramento.

HOJE! 3ª-feira, 3 de setembro HOJE!

3 Sessões 3!...

1ª ás 7.30, 2ª ás 8.50 e 3ª ás 10.20 com a celebre revista calcada sobre a fita do mesmo nome, de **Antonio Simples**, com dialogo de **João Claudio**

PAZ E AMOR

Tiburcio da Annunciação **Augusto Campos** Mise-en-scene do actor **Brandão!**... Toma parte toda a companhia

Esta semana: **Sonho de Maxixe** de José Eloy — Scenarios de Jayme Silva

Em ensaios: **O Rio civiliza-se** de Raul Pederneiras

CINEMA PARIS

Praça Tiradentes 50 — Telephone 131

Empresa COUTO PEREIRA & C.

HOJE-NOVO PROGRAMMA-**HOJE**

Sensacionaes novidades, destacando-se o grandioso film, —SERIE DE OURO DE AMBROSIO

NELY A DOMADORA Grandioso film com 1.000 metros dividido em 2 actos. Historia de amor que demonstra a grandeza dos primeiros affectos, que quando verdadeiros, resistem a todas as agruras da vida. A fabrica Ambrosio classificou na sua brilhante SERIE DE OURO esta grandiosa composição artistica.

A CICATRIZ—Bellissimo drama da fabrica **American Film.** Scenas sensacionaes.

O testamento da tia Eudoxia **Soberba comedia de scenas irresistiveis**

A vingança do vagabundo - **HILARIANTE FILM COMICO.**

Os caminhões automoveis militares em Tripoli Encantadora fita do natural, mostrando alguns aspectos da guerra ITALO-TURCA.

Sempre novidades no

PARIS.

CINEMA THEATRO CHANTECLER

EMPRESA JULIO FRAGANA & COMPANHIA

O maior successo do theatro popular

HOJE ●●●●● A's 7 1|2 e ás 9 horas ●●●●● HOJE

Primeiras representações da Opera-Burlesca de **H. Meilhac** e **L. Halevy.** Musica de J. Offenbach Traducção e adaptação de Osorio Duque Estrada

O maior successo do theatro popular

O Barba Azul

Opera lendaica em 4 actos

1º acto—Trecho de uma aldeia, vendo-se no fundo o Castello de Barba Azul. —2º acto—Sala do Paço do rei Bobeche—3º acto—Subterraneo do Castello de Barba Azul.—4º acto—Salão do Paço do rei Bobeche.

Distribuição: Carlotta, **Ismen a Mateus**; Barba Azul, **Luiz Paschoal**; O Rei 1º, Bastos; Conde Oscar, J. Ayres; Popolini, Mendonça; Principe Saphir, Soller; Alvarez, F. Bastos; Rainha, Maria Santos; Florinda, depois princeza Herminia, Lili Cardona; Heloisa, Davina Fraga; Izaura, Otilia, Branca, Dinah Freitas; Rosalinda, Julia, Leonor, Virginia.

Fidalgos e fidalgas da côrte do rei Bobeche, sequito de Barba Azul, camponezes, camponezas, soldados, alabardeiros, bohemios e bohemias

Mise-en scene de M. Veiga-Scenarios de Lazary e Emilio Silva

Vestuarios confeccionados nas officinas da Empreza e Atelier de J. Corte Real.—Adereços de J. Costa. Cabelleiras da Casa Storino.—Effeitos de luz e ectrica pelo habil electricista Alfredo Leite.—A partitura foi ensaiada e instrumentada pelo maestro Costa Junior, regente da orchestra,

Amanhã - ás 7 e 9 horas - O BARBA AZUL

Royal Cine

Empresa Castro, Pereira & Silva

Gerente, Manoel F. da Silva

Estrada Real de Santa Cruz n. 3074

CASCADURA

Companhia dramatica dirigida pelo actor Pereira da Costa

Hoje ●●● Hoje

1ª representação do bellissimo drama em 3 actos

LAZARO

E a opereta em 1 acto

Namorado Caipora

Toma parte toda a Companhia

A's 8 1|2 — **A's 8 1|2**

Bilhetes á venda no armazem Castro, Pereira & Silva.

Preços: Cadeiras distinctas 2$; cadeiras de 1ª classe, 1$500; cadeiras de 2ª classe, 1$000; varandas 500 réis.

Ao terminar o espectaculo haverá bondes extraordinarios.

Amanhã — Espectaculo

Em ensaios — **A LOBIDADE**

COMPANHIA INTERNACIONAL CINEMATOGRAPHICA

127, Rua do Ouvidor, 127 ● **CINEMA OUVIDOR** ● Centro da élite carioca

HOJE — Trabalhos americanos ineditos dão-nos elementos para a organisação e apresentação do primeiro programma semanal — **HOJE**

1ª parte **Disputa de Foot-Ball em Philadelphia** Entre o Exercito e a Marinha americanos. Film de grande interesse dedicado aos apreciadores deste sport tão querido.

2ª parte **Vingança doce** Comedia-farça que nos mostra o recurso de que se serve um larapio para vingar-se jocosamente do seu inimigo.

3ª parte **De que massa se fazem os sonhos** Interessante trabalho em que uma joven é presa de terrivel pesadelo, que graças á realidade se desfaz como uma sombria nuvem.

4ª parte **Romance dos Troglodytas** Scena dramatica que se desdobra em uma plena floresta, synthetisando uma passagem passional (1ª parte).

5ª parte **Romance dos Troglodytas** (2ª parte).

6ª parte **AS FEITICEIRAS** Hilariante comedia dada e apresentada com graça pelos comicos mais apreciaveis.

Extra na «matinée», a pedida — O grandioso film d'Arte italiano **NANON**

BREVEMENTE — **PASSADO QUE VOLTA**, com 1.000 metros, em duas partes e **TESTAMENTO DA TIA**, em 3 actos. Quarta-feira o film da Kolem **NA BOCCA DO LOBO**, em duas partes.

Successo continuo só no OUVIDOR

CINEMA EXCELSIOR

271, Rua do Cattete 271 — Esquina da Rua Dois de Dezembro

HOJE ●● RÉCITA ARTISTICA ●● **HOJE**

Grandioso e monumental programma novo no qual destacam-se os dous imponentes films intitulados

VICTIMA DA FATALIDADE

Commovente e sensacional film dramatico 800 metros divididos em duas partes e

A BONECA DA FORTUNA **Enternecedora e sublime acção dramatica, 900 metros divididos em duas partes**

Além destes dous importantes films, que só por si constituem um admiravel programma exhibiremos mais 4 films americanos de valor incomparavel

Para attendermos a innumeros pedidos de freguezes desta casa exhibiremos so hoje como extraordinario o Magestoso Film:

NANON **Grandioso Film d'Art Italiano, commovente drama da vida real representado por eximios artistas, 1.200 metros divididos em 2 partes.**

Só hoje — SUCCESSO MUNDIAL — Só hoje

PARQUE FLUMINENSE

LARGO DO MACHADO

Companhia Cinematographica Brasileira

Exhibição de fitas cinematographicas, alternando com apresentações de artistas no palco

HOJE — **HOJE**

NO PALCO DO CONFORTAVEL THEATRO

LES SCHMITS **Cyclistas no arame. Numero que marcará mais um successo. Definitivamente pela ultima vez**

O SABIO MONO CONSUL

nos seus admiraveis trabalhos, cyclista, chauffeur e patinador

NA TELA—Deslumbrante programma novo—13 films que compõem um delicioso conjuncto, onde se congregam a arte, a belleza e a sumptuosidade dos scenarios

1ª PARTE

O PATHE' JORNAL Acontecimentos mundiaes passam deante dos nossos olhos!!! Grandiosos!!! Effeitos cinematographos—Taflet e California. Tirados á noite! Um poço de petroleo incendeia-se, durando o incendio 4 dias. Magestoso espectaculo.

2ª PARTE

O ANJO DA GUARDA Carinhosamente interpretado por uma creança o principal papel deste film. Do abysmo salva pae e mãe com o seu doce e enternecedor sorriso.

3ª PARTE

UMA ARTE DE LILI Não se deve contrariar a menina, disse o medico, esta prescripção salva a Lili, que caprichosa, prega terriveis sustos aos seus dedicados paes.

4ª PARTE

MARIDO NO CAMPO A familia Calombet é toda virtude!.. E por isso soffria horrivelmente o pobre Dendemando, casado com a menina Calombet. Finalmente, um amigo dedicado salva o Dendemando, ensinando-o a reagir e a vencer.

5ª PARTE

Uma aventura bem succedida Jacomo, pobre, sonha diariamente com a fortuna para conseguir a felicidade com a bella filha de rico colono, trabalha, luta, finalmente convence-se que «Vale mais quem Deus ajuda do que quem cedo madruga».

6ª PARTE

Eclair Journal n. 4 Revista hebdomadaria dos mais palpitantes acontecimentos mundiaes

7ª PARTE

UM ENGANO NO CINEMA Gracioso episodio comico do fabricante ECLAIR, de Paris

8ª PARTE

PLANO DA PEQUENA MARY Comedia sentimental de profunda moralidade

9ª e 10ª PARTE—1º e 2º acto do mais bello film da epoca

O Poder do Amor Drama intenso, scenas da vida commum, 1.200 metros, 3 partes e 146 quadros. Interpretes: Branca Miraldo, mlle. Carene, do Th. du Gymnase; Suzanna Casterina, mlle. Madeleine Aubry, da Comedie Française e Conde Luzarce, mr. Pelletier, do Th. Antoine.

11ª PARTE

Um baile á fantasia Deliciosa scena comica, representada pela celebre artista MLLE. MISTINGUETT

12ª PARTE

Dor e alegria de Beethoven Magistral film de Gaumont. Peça cinematographica de alto valor historico.

13ª PARTE

CRIADA OBEDIENTE Charge muito comica e curiosa da casa Pathé Frères.

Funcciona todas as noites, das 7 horas em diante, o novo **Rink**, sob a direcção do sr. M. Guimarães, conhecido sportman. Lições de patinações nas segundas, quartas e sabbados, das 7 ás 9 horas.

CIRCO SPINELLI

Companhia Equestre Nacional da Capital Federal—BOULEVARD S. CHRISTOVÃO Director e proprietario — Affonso Spinelli

HOJE Terça feira, 3 de setembro HOJE

Grandiosa funcção!

ESTRÉAS CONSTANTES!

Sempre attracções!

Mlles. Amalia e Leonora

Notaveis acrobatas de força!

Attracções!

Ermanos Oumechas

Reputados saltadores e equilibristas!

SUCCESSO!

CRISTOFOLO

Original parodista de mão!

Unico no genero!

Terminará a 2ª parte do programma com a 10ª representação da applaudida opereta **O diabo entre as freiras.**

Amanhã—Grande funcção.

Aviso—Todas as semanas novas attracções.

THEATRO MAISON MODERNE

Empresa Paschoal Segreto — Tournée Segreto

HOJE — **TERÇA-FEIRA 3 DE SETEMBRO** — HOJE

Sumptuoso espectaculo de variedades e attracções

Inegualavel successo!

DE

LA BELLA FLORIO nas suas danças suggestivas | **SARA SEVILLA** danças orientaes

exito incomparavel

LES AUBRY

celebres duettistas italianos, numero sensacional que faz fremer de enthusiasmo

CARMEM MORENO — MAY LONDER — MARIA REQUENA

AMANHÃ — MAUD DELAUNAI — AMANHÃ

Cantora franceza

CINEMA IDEAL

62, Rua da Carioca, 62 — Empresa M. Pinto Telephone 1937

HOJE — Attrahente programmma — HOJE

Composto de 8 novidades de diversos fabricantes

1ª projecção **Tudo é bom quando acaba bem** Delicada comedia em cores natural da fabrica Eclair de Paris.

2ª projecção **As Duas Bandeiras** Grande drama patriotico da independencia da America do Norte.

3ª projecção **Aventuras de um caixeiro** Bella, delicada e fina comedia da fabrica Gaumont.

4ª projecção **O sacrificio de Willy** Sentimental comedia dramatica cujo principal papel é desempenhado com rara maestria pelo pequeno Willy o artista prodigio de 5 annos de idade, a serviço da fabrica Eclair.

5ª projecção ***AMOR SELVAGEM*** Emocionante e arrebatadora scena de assumpto da vida real em que a fabrica Cines de Roma, empregou todo o esforço para o seu completo exito. 1.000 metros em 2 partes.

6ª projecção ***Um viajante atravancante*** Desopilante scena comica representada por um homem de 2 metros e meio de altura.

COMO EXTRA NA MATINE'E

PATHE' JORNAL com as ultimas novidades mundiaes e comediantes.

OS ZIM'S habeis acrobatas e comediantes.

THEATRO RECREIO - TOURNEE Palmyra Bastos

Companhia Portugueza de operetas TAVEIRA do Theatro da Trindade, de Lisboa

HOJE — A's 8 3|4 Ultima representação **A's 8 3|4 — HOJE**

da opera burlesca em 3 actos e 4 quadros, de H. MEILLAC e L. HALEVY traducção de LEONI, musica de OFFEMBACH

A PERICHOLE

Perichole — PALMYRA BASTOS

Toma parte toda a companhia

Amanhã — (A pedido) «**Amores de Principe**»

Quinta-feira: Ultima d'A CASTA SUZANNA

Sexta-feira, 6 — 1ª representação da opereta em 3 actos ***VERONICA.***

Os srs. assignantes têm preferencia aos seus logares, até quinta-feira, 5, ao meio dia.

Os bilhetes acham-se á venda para todas as recitas.

Não se acceitam encommendas pelo telephone

EMPRESA PASCHOAL SEGRETO

Espectaculos por sessões a preços de cinema

HOJE — TERÇA-FEIRA, 3 DE SETEMBRO DE 1912 — **HOJE**

No Cinema Theatro S. José

Companhia nacional de que faz parte a distincta actriz brasileira **Cinira Polonio.** Direcção scenica do actor **Domingos Braga.** Maestro director da orchestra **JOSÉ NUNES.**

A mais completa victoria do theatro popular!

A's 7, ás 8 3|4, 10 1|4 da noite

A pedido geral, uma unica noite, a hilariante opereta em 3 actos

A MULHER SOLDADO

RIR! RIR! RIR!

Clarinha — CINIRA POLONIO. — O 1º actor comico ALFREDO SILVA o impagavel de graça e naturalidade no reservista THOMÉ

A seguir — MULHERES EM PENCA

No Pavilhão Internacional

Companhia Popular de Operetas, Magicas e Revistas

EXITO ABSOLUTO!!

A's 8 e ás 10 horas da noite

Pelas 34ª, e 35ª, vezes a engraçadissima revista em dois actos

ESTA' CA' DENTRO

ULTIMA REPRESENTAÇÃO

Magnifico conjunto artistico

Grande successo dos novos numeros!

Que linda musica! — Soberba apotheose!

FAMILIA PORTUGUEZA

A seguir — *O BABAQUARA*

revista de RAUL PEDERNEIRA

Continúa a exposição de figuras de cera e das tres sereias authenticas á Praça Tiradentes n. 31

COMPANHIA CINEMATOGRAPHICA BRASILEIRA

PROPRIETARIA DOS MAIS IMPORTANTES CINEMATOGRAPHOS DO DISTRICTO FEDERAL, S. PAULO E MINAS GERAES

PROGRAMMA DOS CINEMAS

PATHE'

HOJE — PROGRAMMA NOVO — **HOJE**

Novidades Soliz, A. Standard, Gaumont, Pathé e o

PATHE' JORNAL **Novidades vivas de todo o mundo.**

AS DUAS BANDEIRAS Episodio da luta intestina do Mexico, contra os Estados Unidos.

PARA CASAR SEU PAE Film bom americano!!!

UM VIAJANTE QUE ATRAVANCA Scena desopilante.

PRODIGIOSA AVENTURA DE UM CAIXEIRO

AVENIDA

HOJE - Harmonioso sextetto de professores - HOJE

Grandioso conjunto de bellissimos films de PATHE FRERES, GAUMONT, ECLAIR e VITAGRAPH

TYRCEO

Poeta d'Aphidina em Attica — Film colorido de Gaumont

OS ZIM'S

O PROFESSOR OPTIMO

Quarta-feira: **CAGLIOSTRO.**

Tudo é bom quando acaba bem!!!

BEBE PURGA SEU PAE!

Sexta-feira: **NA FERA.**

ODEON

HOJE ● O assombro dos programmas ● HOJE

Em matinée e soirée 2.800 metros de films

— NA SOIRÉE, TOCARÁ O ARTISTICO CONJUNTO DE DAMAS **GRAVOIS** —

AMOR SELVAGEM Arrebatador e pungente drama da considerada fabrica Cines, de Roma—Film da extensão de 800 metros em duas partes.

REDEMPÇÃO DE BEM FABL'U — Graciosa comedia americana da Te Vitagraph.

SACRIFICIO DE WILLY Scena sentimental desempenhada pelo intelligente menino Willy, da afamada fabrica Eclair, de Paris.

CORPINHO DE MLLE. PENARDE Desopilante film comico de celebre Pathé Frères.

Como **Extra-programma**, em matinée e soirée **MANON LESCAUT** Grandiosa peça cinematographica de Pathé Frères, em cores naturaes **Pathécolor**, segundo a obra prima de L'Abé Prévost, com 1.200 metros, tres actos e 173 quadros.

Sexta-feira — **ULTIMA VALSA** — Film allemão de grande metragem.

Brevemente — **O CASO DOS 1.400 CONTOS** — Film irreprehensivel, reconstituindo o celebre facto — 1.200 metros. Exclusividade da **Companhia Cinematographica Brasileira.** Pedidos desde já para exclusividade e alugueis, devem ser dirigidos para o Rio, á rua S. José 112. Para S. Paulo, rua Brigadeiro Tobias.

Os demais annuncios de theatros, por conveniencia da paginação, vão publicados na penultima pagina